Eco4change

PRODUKTKATALOG

INHALT

Das Unternehmen/The company	3	
Unser Service für Sie/Our service for you	5	
Förderungen/Subsidies	6	
Erklärung der Artikelnummer/Explanation of the article number	9	
Produktübersicht/Product overview	10	
Leuchtmittel/Light sources	17	
Retrofit/Retrofit luminaires	25	
Anbauleuchten/Surface mounted luminaires	33	
Einbauleuchten/Recessed mounted luminaires	97	
Downlights/Downlights	141	
Tracklights/Tracklights	177	
Pendelleuchten/Pendant luminaires	197	
Steh- & Tischleuchten/Free standing & desk fixed luminaires	225	
Wandleuchten/Wall mounted luminaires	283	
Außenleuchten/Outdoor luminaires	295	
Feuchtraumleuchten/Tri proof luminaires	333	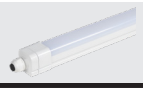
Hallentiefstrahler/High bay luminaires	345	
Lichtbandsysteme/Line light luminaires	357	

Eco4change

André Krabbe | Siegfried Redlich | Jochen Wrede

IHRE EXPERTEN FÜR MODERNE LICHTKONZEPTE

Wir sind spezialisiert auf maßgeschneiderte und nachhaltige Beleuchtungslösungen für Industrie-, Hotel-, Krankenhaus-, Arztpraxis- und Privatimmobilien. Unsere Unternehmensinfrastruktur aus erfahrenen Lichtplanern und Technikern arbeitet eng mit Ihnen zusammen, um individuelle Konzepte zu entwickeln, die Funktionalität und Ästhetik perfekt vereinen.

DAFÜR STEHEN WIR – NACHHALTIGKEIT IM MITTELPUNKT

Nachhaltigkeit steht im Mittelpunkt unserer Arbeit. Wir nutzen energieeffiziente Technologien und umweltschonende Materialien, um Ihre Räume nicht nur stilvoll, sondern auch ökologisch verantwortungsvoll zu beleuchten. Von der ersten Beratung bis zur Umsetzung stehen wir Ihnen mit Rat und Tat zur Seite. Entdecken Sie, wie ein durchdachtes Lichtkonzept Ihre Räume in ganz neuem Glanz erstrahlen lässt.

Eco4change GmbH | Drensteinfurtweg 32 | 48163 Münster | Eco4change.de
Ansprechpartner Planung und Vertrieb: Siegfried Redlich | Tel.: +49 251 3949599-1 | Mobil: +49 151 11208783 | Mail: s.redlich@eco4change.de

UNSER SERVICE FÜR SIE!

UNSERE DIENSTLEISTUNGEN UMFASSEN:

- **Bewertung** und **Analyse**: Wir prüfen Ihre bestehende Beleuchtungsanlage oder unterstützen Sie bei der Planung eines neuen Projekts.
- **Professionelle DIALUX-Lichtplanung**: Unsere Experten entwickeln maßgeschneiderte Beleuchtungskonzepte, die sowohl ästhetisch als auch funktional überzeugen.
- **Sanierungskonzepte**: Für bestehende Anlagen bieten wir effiziente Modernisierungslösungen, die sich auf Nachhaltigkeit und Kosteneffizienz konzentrieren.
- **Amortisationsrechnung**: Wir kalkulieren die Wirtschaftlichkeit Ihres Projekts und zeigen Ihnen die möglichen Einsparpotenziale.
- **Förderungen**: Profitieren Sie von einer 15%-Förderung durch das Bundesförderprogramm für effiziente Gebäude (BEG) - Wir unterstützen Sie gerne!

INNOVATIONEN/ INNOVATIONS

Wechselbare Leuchtmittel

für Down-, Track- & Spotlights

ab S.18

Nachhaltigkeit hat Zukunft

für lineare Leuchten z.B. Panels

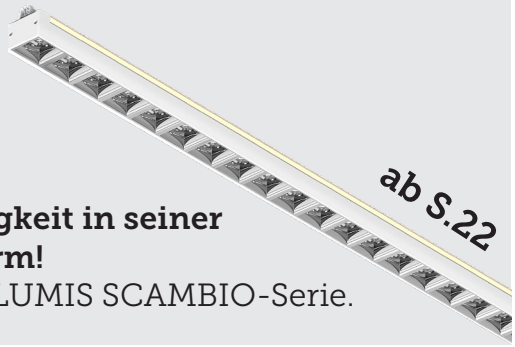

ab S.22

Nachhaltigkeit in seiner besten Form!
In der TRILUMIS SCAMBIO-Serie.

JETZT 15% BAFA-FÖRDERUNG SICHERN!

DIE 15% BAFA-FÖRDERUNG

Sparen Sie jetzt mit dem Klimaschutzprogramm 2030! Ab 2021 unterstützt das Bundesministerium für Wirtschaft und Energie die energetische Gebäudesanierung mit einer 15% Förderung. Investitionen in LED-Beleuchtung werden dadurch schneller rentabel. Eco4Change begleitet Sie von der Antragstellung bis zur Auszahlung.

WAS WIRD GEFÖRDERT?

- Einbau oder
- Austausch oder
- Optimierung der Beleuchtung in energieeffizientere Systeme sowie Lichtmanagementsysteme.

VORAUSSETZUNGEN

- 140 lm/W LED-Lichtbandleuchten
- 120 lm/W bei allen anderen Leuchten
- L80 bei 50.000 Betriebsstunden

WER WIRD GEFÖRDERT?

- Privatpersonen
- Freiberuflich Tätige
- Kommunale Gebietskörperschaften
- Gemeinnützige Organisationen
- Unternehmen
- Sonstige juristische Personen des Privatrechts
- Eigentümer, Pächter, Mieter

Nachhaltigkeit hat **Zukunft**

WIR UNTERSTÜTZEN SIE GERNE!

- Bei der Bewertung Ihrer vorhandenen Beleuchtungsanlage
- Bei der Erstellung eines Sanierungskonzeptes
- Bei einer Kostenschätzung
- Und bei weiteren möglichen Services!

Fördermittel

ARTIKELNUMMER/ ARTICLE NUMBER

AUFBAU DER ARTIKELNUMMER

Wir bieten maßgeschneiderte Lösungen, die auf Ihre spezifischen Anforderungen zugeschnitten sind. Unsere Produktkennzeichnung ermöglicht eine individuelle Zusammenstellung durch eine mehrteilige Artikelnummer. Sie haben die Möglichkeit, aus einer Vielzahl von Optionen zu wählen, um Ihr gewünschtes Produkt zu konfigurieren. Bitte tragen Sie Ihre Auswahl in die dafür vorgesehenen Nummernfelder ein. Die Artikelnummer ist immer individuell und besteht immer aus verschiedenen Positionen. Mögliche Positionen:

- **Position 1**: Produktkategorie
- **Position 2**: Produktkennung
- **Position 3**: Leistung der Leuchte
- **Position 4**: Produktfarbe
- **Position 5**: Art des Treibers
- **Position 6**: Farbwiedergabewert
- **Position 7**: Farbtemperatur der LEDs
- **Position 8**: Abstrahlwinkel
- **Position 9**: Extras der Leuchte

COMPOSITION OF THE PRODUCT ID

We offer customized solutions that are tailored to your specific requirements. Our product labeling enables individual composition through a multi-part article number. You can choose from a variety of options to configure your desired product. Please enter your selection in the number fields provided. The article number is always individual and always consists of different positions. Possible positions:

- **Position 1**: Product category
- **Position 2**: Product ID
- **Position 3**: Power
- **Position 4**: Product colour
- **Position 5**: Type of driver
- **Position 6**: CRI
- **Position 7**: Color temperature
- **Position 8**: Beam angle
- **Position 9**: Extras of the luminaire

BEISPIEL DES AUFBAUS/ EXAMPLE OF THE STRUCTURE

ARTIKELNUMMER / ARTICLE NUMBER

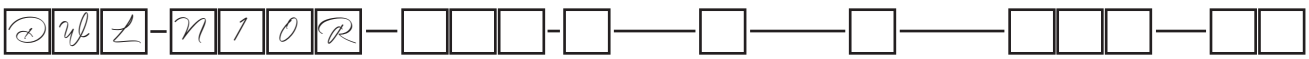

Kategorie Category	Kennung Product ID	Leistung Wattage	Farbe Color	Blende Cover	Treiber Driver	Abstrahlwinkel Beam angle	Extras
	N10R = Ø105	**009** = 9 W	**W** = White	**W** = White	**O** = On/Off	**025** = 25°	**OX** = Ohne Extras
		012 = 12 W	**B** = Black	**B** = Black	**D** = DALI	**040** = 40°	**HC** = HoneyComb
		014 = 14 W	**S** = Silver	**S** = Silver	**C** = Phase Cut	**055** = 55°	**IP** = IP44
		018 = 18 W		**G** = Gold	**P** = PUSH		
				C = Chrome	**S** = DMX		
				P = Copper			

LEUCHTMITTEL/ LIGHT SOURCES (ab S.17)

GH27d

GH36d

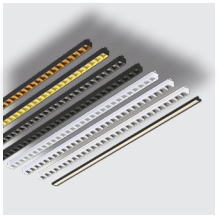
GR6d

RETROFIT/ RETROFIT (ab S.25)

USO T5 & T8

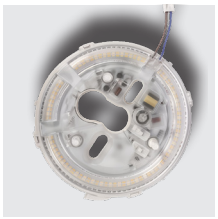
USO R

ANBAULEUCHTEN/ SURFACE MOUNTED LUMINAIRES (ab S.33)

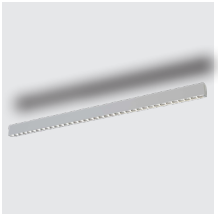
SCAMBIO AL1

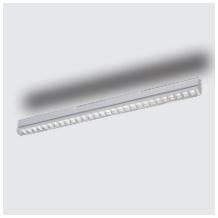
SCAMBIO AL1-S

CAESAR AL1-D

CATO AL

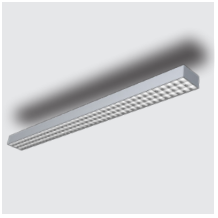
PIUS AL

PROBUS AL

SCAMBIO ECO TOP2

SCAMBIO PRO TOP1

SCAMBIO PRO TOP2

AULUS AL

ZENO AL-R

TIMON AL

PISA TOP

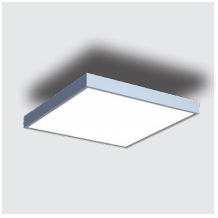
DECIUS AL

ZENO AL-Q

ENNA AL

ANNA AL

BRIX AL

LUNA AL

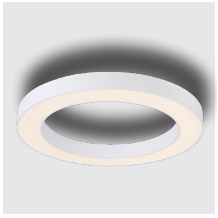
ANELLO AL

ANBAULEUCHTEN VANDALENSICHER (ab S.81)

VANDALO

AL CAPONE S/T

ANBAULEUCHTEN SPORT (ab S.89)

SPORT AMPIO

SPORT STRETTO

SPORT LINEARE

EINBAULEUCHTEN/ RECESSED MOUNTED LUMINAIRES (ab S.97)

CAESAR EL1 & EL1-D

CATO EL

SCAMBIO ECO 100

SCAMBIO ECO 200

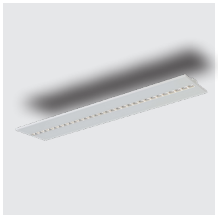
SCAMBIO ECO 300/310

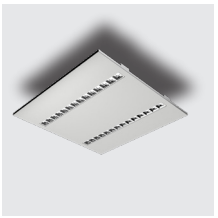
SCAMBIO ECO 600/625

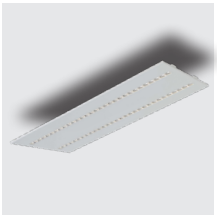
SCAMBIO ECO LUNGO

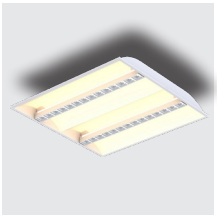
SCAMBIO PRO

SCAMBIO PRO LUNGO

PISA ENTRA

PISA EDGE

INGROSSO PRO

PISA BACKLIT

PISA PRO54

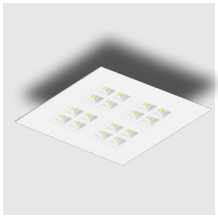
INGROSSO SPECIALE

FANO R

CHARES R

BRIX EL

DOWNLIGHTS/ DOWNLIGHTS (ab S.141)

GIRO R87

GELA R

TOTILA R

NOLA R-M

NOLA Q-M

CAVARE R-M

GIREVOLE R-M

GIREVOLE Q-M

CAESAR ED4

CAESAR ED5 MINI

CAESAR ED8

CAESAR ED9

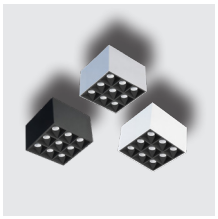
CAESAR AD9

TRACKLIGHTS/ TRACKLIGHTS (ab S.177)

ARPI I90

SIENA I-M

PICCOLO I-M

SETTA I-M

SCAMBIO TRACK S

SCAMBIO TRACK

YVO TRACK L

YVO TRACK R

PENDELLEUCHTEN / PENDANT LUMINAIRES (ab S.197)

AULUS PL

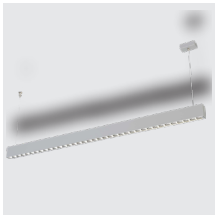
SCAMBIO PL1

SCAMBIO PL1-S

CATO PL

TITUS PL1

PIUS PL

CAESAR PL2

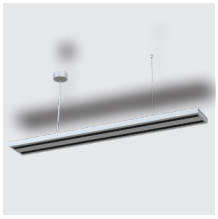
CAESAR PL2-B

MARIUS PL

BRIX PL

LUNA PL

ANELLO PL

STEHLEUCHTEN/ FREE STANDING LUMINAIRES (ab S.225)

AULUS SL

AULUS SL-H

AULUS SL-T

BRUTUS SL

ZENO SL-R /-Q

CAESAR SL

CAESAR SL-D

CAESAR SL-D2

CAESAR SL-T

PIUS SL

TITUS SL

TITUS SL-U

TITUS SL-T

TITUS SL-R

NEPOS SL

TISCHLEUCHTEN/ DESK FIXED LUMINAIRES (ab S.273)

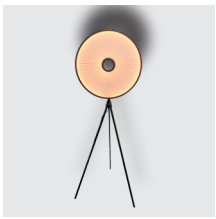
FILTRO SL

CAPITO SL

ZENO TL-R /-Q

CAESAR TL

CAESAR TL-D

WANDLEUCHTEN/ WALL MOUNTED LUMINAIRES (ab S.283)

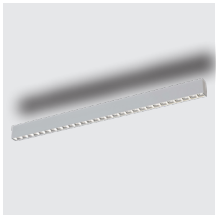
SCAMBIO WL

GALBA WL

ZENO WL-R

ZENO WL-S

TIBUR WL

AUSSENLEUCHTEN/ OUTDOOR LUMINAIRES (ab S.295)

CICERO

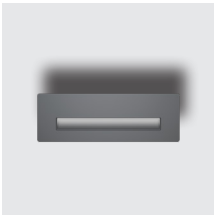
GETA S

GETA Q

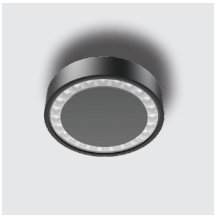
GILDO WL

CUBO WL

VARUS R

VARUS Q

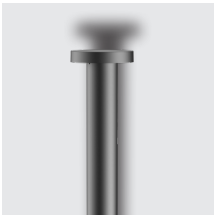
TASTO R

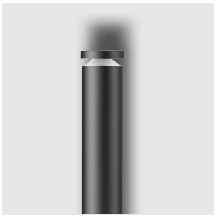
SULLA R / Q

SULLA U

FEUCHTRAUMLEUCHTEN/ TRI-PROOF LUMINAIRES (ab S.333)

ADRIA

ANZA

CESTUS

FATTORIA

SALTO ECO

HALLENTIEFSTRAHLER/ HIGH BAY LIGHT (ab S.345)

TONNO ECO R

TONNO PRO R

TONNO PRO Q

LICHTBANDSYSTEME/ LINE LIGHT (ab S.357)

YVO PRO

YVO PRO54

YVO SPORT

YVO ADATTO

YVO UFIT

RETROFIT/ RETROFIT

GH27d-Leuchtmittel S.18

GH36d-Leuchtmittel S.20

GR6d-Leuchtmittel S.22

GH27d-Leuchtmittel

Leistungsaufnahme/Wattage:	max. 12 W
Energieverbrauch/Energy consumption:	max. 12 kWh/ 1000h
Flicker/Flicker:	Treiberabhängig
Schutzart/Ingress protection:	IP40
Schlagfestigkeitsklasse/Impact strength:	IK02
Leuchtenlichtstrom/Real Luminous flux:	max. 5670 lm
Effizienz in lm/W/Efficiency in lm/W:	max. 157 lm/W
Lichtverteilung/Beam angle:	Lambertscher Strahler
Direkt-/Indirekt-Verhältnis/Direct/indirect ratio:	D: 100% / ID: 0%
Farbtemperatur/Color Temperature:	Diverse
Farbwiedergabe/CRI:	> 80 / > 90
Farbkonsistenz/Color consistency:	3 SDCM
Produktmaterial/Material:	Aluminium / PMMA
Produktfarbe/Product color:	Weiß
Garantie/Warranty:	3 Jahre
Sonderausführungen/Custom version:	auf Anfrage

PRODUKTZEICHNUNG/PRODUCT DRAWING

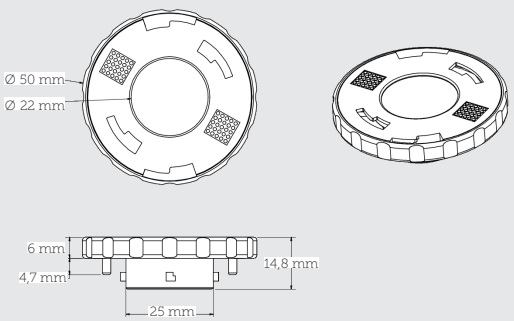

Stand 7. Oktober 2025

ANWENDUNGSBEREICHE/AREA OF APLICATION

LICHTFARBEN UND ANWENDUNGSBEREICHE | LIGHT COLORS AND AREAS OF APPLICATION

Farb-code	CCT	Ra	R9	SDCM	Code	Effizienz**	Anwendung | Application
Standard-Lichtfarben							
927	2700 K	>90	>50	2	927/259	147 lm/W	Hotel, Restaurant, Wellness, Brot- und Backwaren, Juwelier Gold, Sakrale Räume | Hotel, restaurant, wellness, bread and baked goods, gold jewelry, sacred spaces
930	3000 K	>90	>50	2	930/259	156 lm/W	Hotel, Retail, Obst und Gemüse, Käse, Möbel | Hotel, retail, fruit and vegetables, cheese, furniture
935	3500 K	>90	>50	2	935/259	159 lm/W	Fashion, Juwelier, Museum, Blumen, Möbel | Fashion, jeweler, museum, flowers, furniture
940	4000 K	>90	>50	2	940/259	162 lm/W	Büro | Office
950	5000 K	>90	>50	2	950/259	159 lm/W	Fashion, Juwelier, Drogerie, Kosmetik, Qualitätsmanagement, Untersuchungsräume | Fashion, jeweler, drugstore, cosmetics, Quality management, examination rooms
Spezial-Lichtfarben*							
832C	3200 K	85	14	3	832/349	146 lm/W	Clear White: Fashion, Ausstellung, Museum | Clear White: Fashion, exhibition, museum
932C	3200 K	95	77	3	932/349	130 lm/W	Clear White: Fashion, Ausstellung, Museum | Clear White: Fashion, exhibition, museum
820M	2000 K	80	78	3	820/349	72 lm/W	Meat Pink: Fleisch mit Betonung auf Rot | Meat Pink: Meat with emphasis on red
740M	4000 K	70	-19	3	740/349	78 lm/W	Meat White: Fleisch mit Betonung auf Weiß | Meat white: Meat with emphasis on white

* Weitere Speziallichtfarben auf Anfrage. | Other special light colors on request.
** bei 350mA, gemessen am Leuchtmittel, Produktionstoleranz bei der Lichtstromangabe und Effizienz ±10%. | at 350mA,measured on the light source, production tolerance for luminous flux and efficiency ±10%

TECHNISCHE DETAILS / TECHNICAL DETAILS

Bezeichnung Description				
	Ausgangsstrom in mA Output current in mA	250	300	350
	Systemleistung in W System power in W	8	10	12
GH27d-Leuchtmittel inkl. Blende & Reflektor	**Lichtstrom in lm** Luminous flux in lm	1090	1330	1560
	Effizienz in lm/W Efficiency in lm/W	136	133	130
	EEK EEC	D	D	D
	UGR	<19	<19	<19

für / for 4000K, CRI90, 40°. Weitere Ausführungen auf Anfrage / Other versions on request.

Lieferumfang: GH27d-Leuchtmittel mit Montageanleitung im Lieferumfang.

ARTIKELNUMMER / ARTICLE NUMBER

LML-GH27 — 2 — ☐ — ☐☐ — ☐☐

Kategorie Category	Kennung Product ID	Codierung Code	CRI	Farbtemperatur Color Temperature	Extras
	GH27 = GH27d	**2** = 2	**7** = 70	**20** = 2000K	**OX** = Ohne Extras
			8 = 80	**27** = 2700K	
			9 = 90	**30** = 3000K	
				32 = 3200K	
				35 = 3500K	
				40 = 4000K	
				50 = 5000K	
				60 = 6000K	

Rechte, Änderungen und Irrtümer vorbehalten. Alle aktuellen Daten unter www.trilumis.de

GH36d-Leuchtmittel

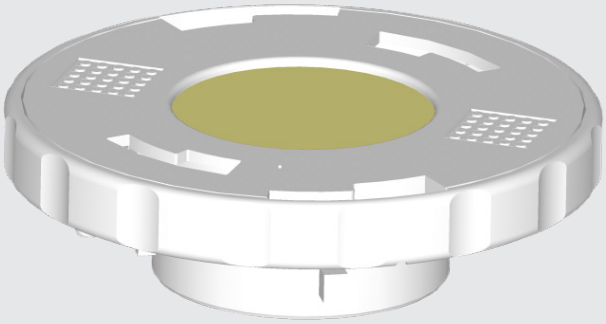

Leistungsaufnahme/Wattage:	max. 42 W
Energieverbrauch/Energy consumption:	max. 42 kWh/ 1000h
Flicker/Flicker:	Treiberabhängig
Schutzart/Ingress protection:	IP40
Schlagfestigkeitsklasse/Impact strength:	IK02
Leuchtenlichtstrom/Real Luminous flux:	max. 5460 lm
Effizienz in lm/W/Efficiency in lm/W:	max. 168 lm/W
Lichtverteilung/Beam angle:	Lambertscher Strahler
Direkt-/Indirekt-Verhältnis/Direct/indirect ratio:	D: 100% / ID: 0%
Farbtemperatur/Color Temperature:	Diverse
Farbwiedergabe/CRI:	> 70 / > 80 / > 90
Farbkonsistenz/Color consistency:	3 SDCM
Produktmaterial/Material:	Aluminium / PMMA
Produktfarbe/Product color:	Weiss
Garantie/Warranty:	3 Jahre
Sonderausführungen/Custom version:	auf Anfrage

PRODUKTZEICHNUNG/PRODUCT DRAWING

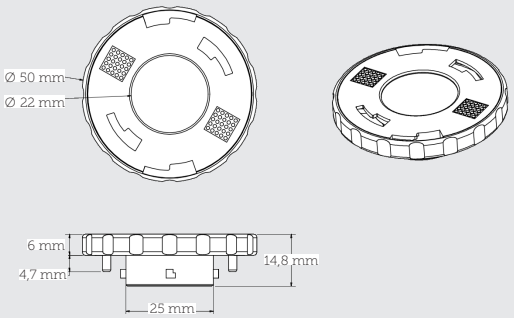

Stand 7. Oktober 2025

ANWENDUNGSBEREICHE/AREA OF APLICATION

LICHTFARBEN UND ANWENDUNGSBEREICHE | LIGHT COLORS AND AREAS OF APPLICATION

Farb-code	CCT	Ra	R9	SDCM	Code	Effizienz**	Anwendung | Application
Standard-Lichtfarben							
927	2700 K	>90	>50	2	927/259	152 lm/W	Hotel, Restaurant, Wellness, Brot- und Backwaren, Juwelier Gold, Sakrale Räume | Hotel, restaurant, wellness, bread and baked goods, gold jewelry, sacred spaces
930	3000 K	>90	>50	2	930/259	162 lm/W	Hotel, Retail, Obst und Gemüse, Käse, Möbel | Hotel, retail, fruit and vegetables, cheese, furniture
935	3500 K	>90	>50	2	935/259	165 lm/W	Fashion, Juwelier, Museum, Blumen, Möbel | Fashion, jeweler, museum, flowers, furniture
940	4000 K	>90	>50	2	940/259	168 lm/W	Büro | Office
950	5000 K	>90	>50	2	950/259	166 lm/W	Fashion, Juwelier, Drogerie, Kosmetik, Qualitätsmanagement, Untersuchungsräume | Fashion, jeweler, drugstore, cosmetics, Quality management, examination rooms
Spezial-Lichtfarben*							
832C	3200 K	85	14	3	832/349	146 lm/W	Clear White: Fashion, Ausstellung, Museum | Clear White: Fashion, exhibition, museum
932C	3200 K	95	77	3	932/349	130 lm/W	Clear White: Fashion, Ausstellung, Museum | Clear White: Fashion, exhibition, museum
820M	2000 K	80	78	3	820/349	72 lm/W	Meat Pink: Fleisch mit Betonung auf Rot | Meat Pink: Meat with emphasis on red
740M	4000 K	70	-19	3	740/349	78 lm/W	Meat White: Fleisch mit Betonung auf Weiß | Meat white: Meat with emphasis on white

* Weitere Speziallichtfarben auf Anfrage. | Other special light colors on request.
** bei 720mA, 35 W, gemessen am Leuchtmittel, Produktionstoleranz bei der Lichtstromangabe und Effizienz ±10%. | at 720mA, 35 W, measured on the light source, production tolerance for luminous flux and efficiency ±10%

TECHNISCHE DETAILS / TECHNICAL DETAILS

Bezeichnung / Description					
	Ausgangsstrom in mA Output current in mA	250	400	700	1050
	Systemleistung in W System power in W	14	27	35	42
GH36d-Leuchtmittel inkl. Blende & Reflektor	**Lichtstrom in lm** Luminous flux in lm	1960	3620	4620	5460
	Effizienz in lm/W Efficiency in lm/W	140	134	132	130
	EEK EEC	D	D	D	D
	UGR	< 19	< 19	< 19	< 19

für / for 4000K, CRI90, 40°. Weitere Ausführungen auf Anfrage / Other versions on request.

Lieferumfang: GH36d-Leuchtmittel mit Montageanleitung im Lieferumfang.

ARTIKELNUMMER / ARTICLE NUMBER

LML-GH36 ☐ ——— ☐ ——— ☐☐ ——— ☐☐

Kategorie Category	Kennung Product ID	Code	CRI	Farbtemperatur Color Temperature	Extras
	GH36 = GH36d	**4** = max. 700 mA	**7** = 70	**20** = 2000K	**OX** = Ohne Extras
		5 = max. 900 mA	**8** = 80	**27** = 2700K	
		A = max. 1050 mA	**9** = 90	**30** = 3000K	
				32 = 3200K	
				35 = 3500K	
				40 = 4000K	
				50 = 5000K	
				60 = 6000K	

Rechte, Änderungen und Irrtümer vorbehalten. Alle aktuellen Daten unter www.trilumis.de

GR6d-Leuchtmittel

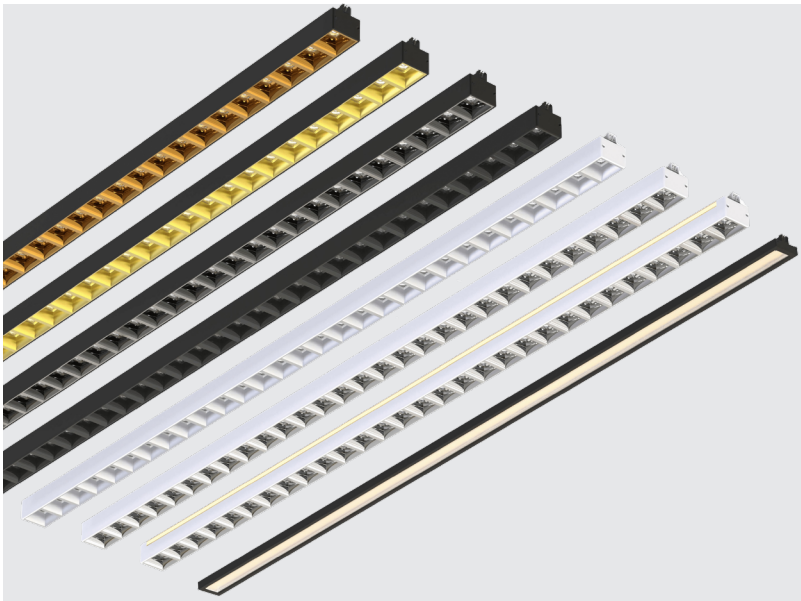

IP20

IEC-Konform

Zhaga Konform

Leistungsaufnahme/Wattage:	max. 51 W
Energieverbrauch/Energy consumption:	max. 51 kWh/ 1000h
Flicker/Flicker:	Treiberabhängig
Schutzart/Ingress protection:	IP20
Schlagfestigkeitsklasse/Impact strength:	IK05
Leuchtenlichtstrom/Real Luminous flux:	max. 7020 lm
Effizienz in lm/W/Efficiency in lm/W:	max. 152 lm/W
Lichtverteilung/Beam angle:	50° / 80° / 120° / 140° / 25x70° / DA
Direkt-/Indirekt-Verhältnis/Direct/indirect ratio:	GR6d-Abhängig
Farbtemperatur/Color Temperature:	Diverse
Farbwiedergabe/CRI:	> 80 / > 90
Farbkonsistenz/Color consistency:	3 SDCM
Produktmaterial/Material:	Aluminium / PMMA
Produktfarbe/Product color:	Weiss
Garantie/Warranty:	3 Jahre
Sonderausführungen/Custom version:	auf Anfrage

PRODUKTZEICHNUNG/PRODUCT DRAWING

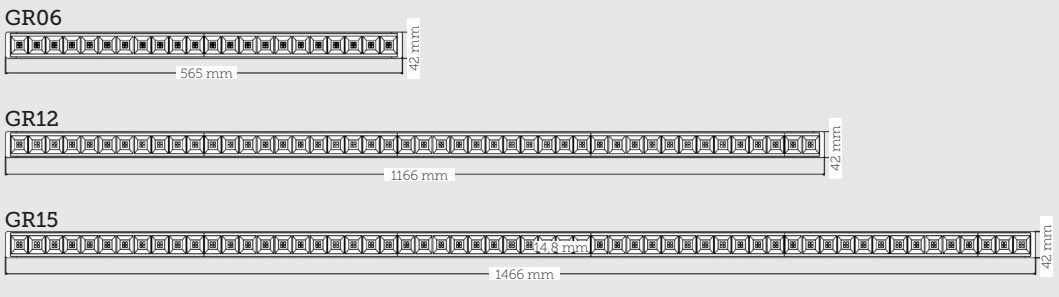

Stand 7. Oktober 2025

LICHTVERTEILUNGEN/BEAM ANGLE

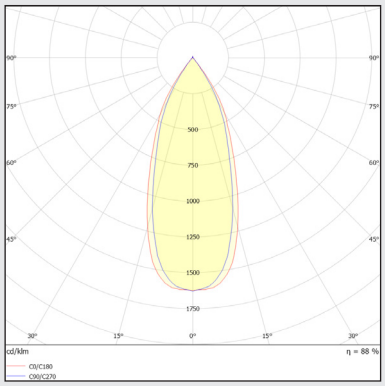

Lichtverteilungskurve GR6d 60°

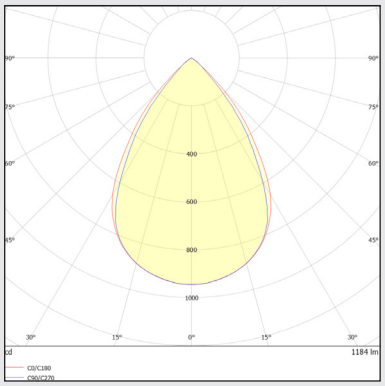

Lichtverteilungskurve GR6d 80°

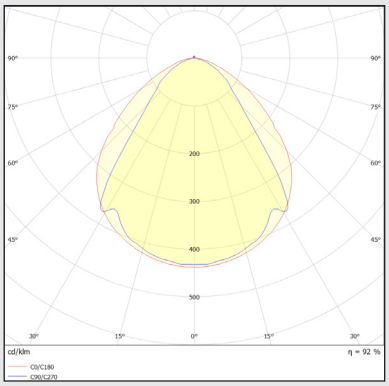

Lichtverteilungskurve GR6d 120°

TECHNISCHE DETAILS / TECHNICAL DETAILS

Bezeichnung Description					
	Ausgangsstrom in mA Output current in mA	300	600	800	1000
	Systemleistung in W System power in W	16	30	40	50
GR6d-Leuchtmittel direkt	**Lichtstrom in lm** Luminous flux in lm	2330	4320	5680	7020
	Effizienz in lm/W Efficiency in lm/W	146	144	142	140
	EEK EEC	D	D	D	D
	UGR	< 19	< 19	< 22	< 22

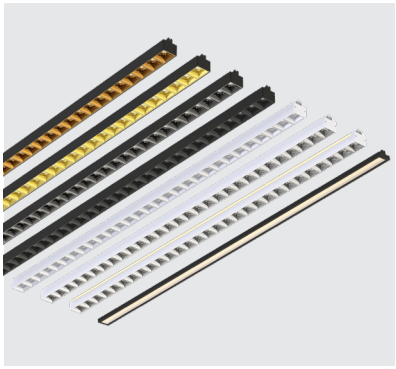

für / for 4000K, CRI90, 80°. Weitere Ausführungen auf Anfrage / Other versions on request.

Lieferumfang: GR6d-Leuchtmittel mit Montageanleitung im Lieferumfang.

ARTIKELNUMMER / ARTICLE NUMBER

LML-GR□□-□—□———□□——□—□□———□□□

Kategorie Category	Kennung Product ID	Farbe Color	Blende Cover	Beleuchtung Lighting	CRI	Farbtemperatur Color Temperature	Abstrahlwinkel Beam angle
	GR06 = 564mm	**W** = White	**C** = Chrome	**XD** = Direct	**7** = 70	**27** = 2700K	**050** = 60° (UGR<16)
	GR12 = 1164mm	**B** = Black	**S** = Silver	**DI** = Direct & Indirect	**8** = 80	**30** = 3000K	**080** = 80° (UGR<19)
	GR15 = 1464mm		**G** = Golden		**9** = 90	**40** = 4000K	**120** = 120°
			B = Black			**60** = 6000K	**140** = 140° (ID / PL1)
			A = Anthracite				**257** = 25 x 70°
							XDA = Doppelt Asymetrisch
							XWW = Wall Washer

Rechte, Änderungen und Irrtümer vorbehalten. Alle aktuellen Daten unter www.trilumis.de

RETROFIT FÜR EINBAU- & ANBAULEUCHTEN/
RETROFIT FOR RECESSED & SURFACE-MOUNTED LUMINAIRES

USO T5 S.26

USO T8 S.28

RETROFIT-EINSÄTZE FÜR RUNDE ANBAULEUCHTEN /
RETROFIT INSERTS FOR ROUND SURFACE-MOUNTED LUMINAIRES

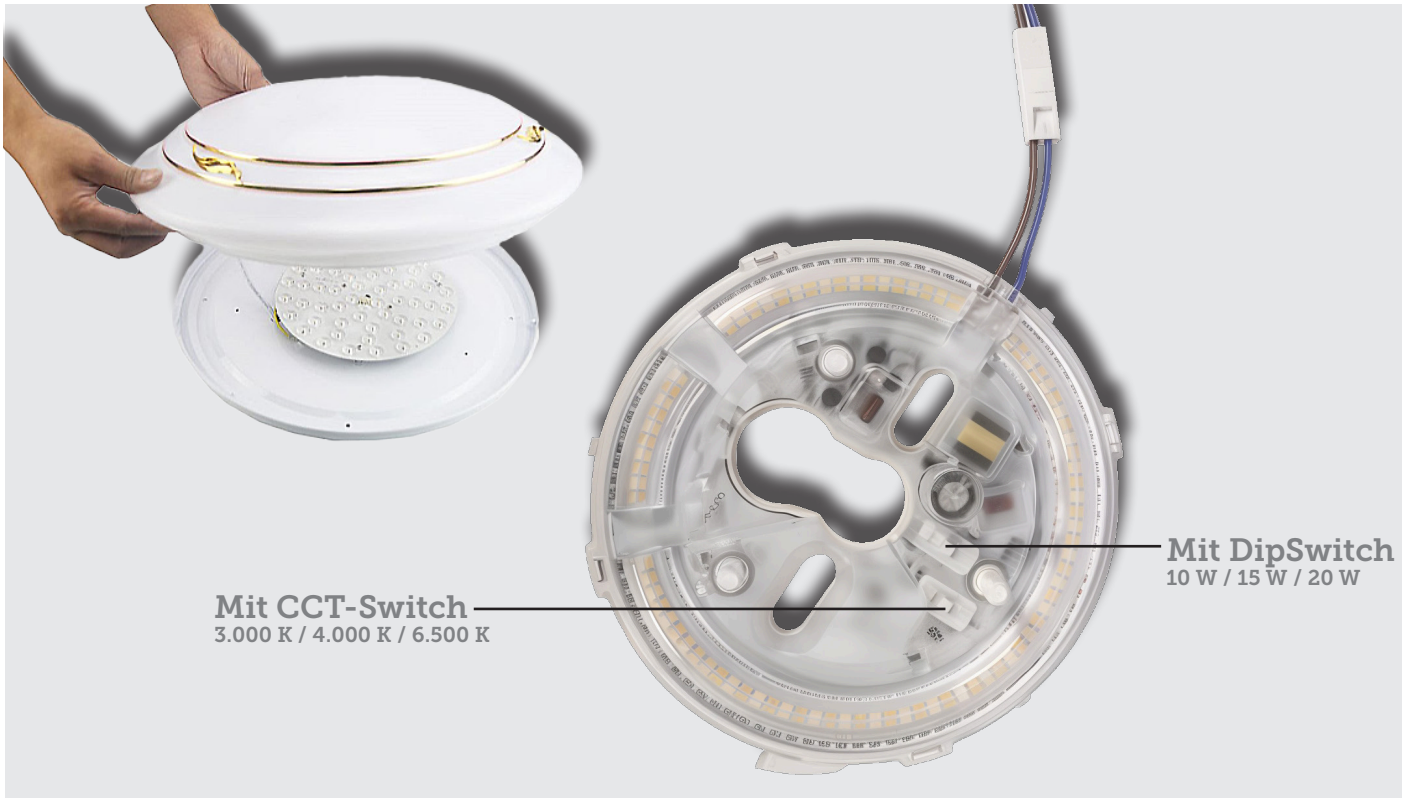

USO R S.30

USO T5

Demnächst auch mit indirekter Beleuchtung als USO T5 PRO

Leistungsaufnahme/Wattage:	max. 53 W
Energieverbrauch/Energy consumption:	max. 53 kWh/ 1000h
Flicker/Flicker:	Treiberabhängig
Schutzart/Ingress protection:	IP20
Schlagfestigkeitsklasse/Impact strength:	IK02
Leuchtenlichtstrom/Real Luminous flux:	max. 7420 lm
Effizienz in lm/W/Efficiency in lm/W:	max. 145 lm/W
Lichtverteilung/Beam angle:	130°
Direkt-/Indirekt-Verhältnis/Direct/indirect ratio:	D: 100% / ID: 0%
Farbtemperatur/Color Temperature:	Diverse
Farbwiedergabe/CRI:	> 80
Farbkonsistenz/Color consistency:	5 SDCM
Produktmaterial/Material:	Aluminium / PC
Produktfarbe/Product color:	Weiß
Garantie/Warranty:	5 Jahre
Sonderausführungen/Custom version:	auf Anfrage

PRODUKTZEICHNUNG/PRODUCT DRAWING

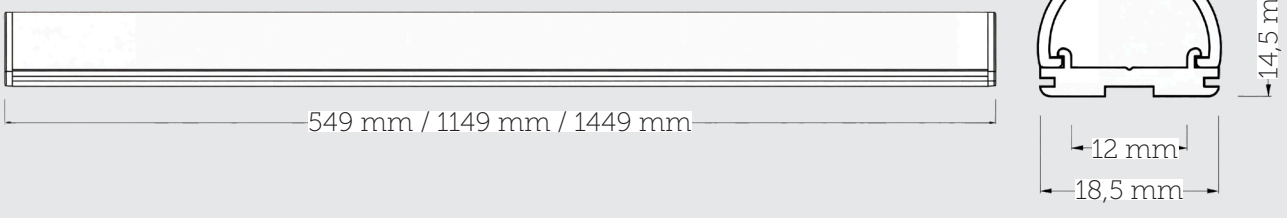

Stand 7. Oktober 2025

LICHTVERTEILUNGEN/BEAM ANGLE

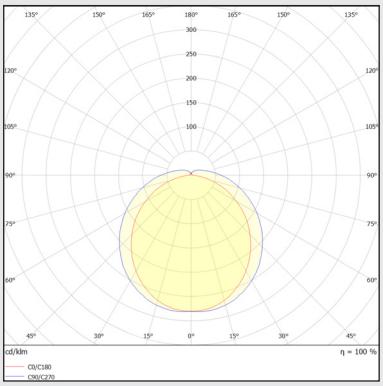

Lichtverteilungskurve USO 130°

TECHNISCHE DETAILS / TECHNICAL DETAILS

Bezeichnung Description					
	Ausgangsstrom in mA Output current in mA	900	1000	1050	1200
	Systemleistung in W System power in W	40	44	48	53
USO T5 1449 mm	**Lichtstrom in lm** Luminous flux in lm	5810	6435	6675	7420
	Effizienz in lm/W Efficiency in lm/W	145	142	141	140
	EEK EEC	C	C	C	C
	UGR	< 19*	< 19*	< 19*	< 19*

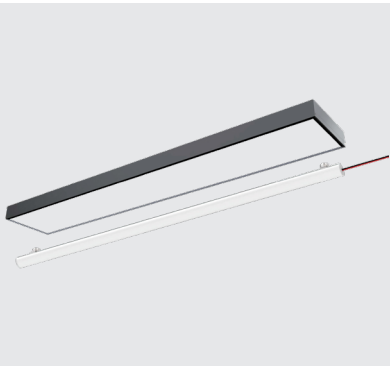

für / for 4000K, CRI80, 80°,1449mm. Weitere Ausführungen auf Anfrage / Other versions on request.

Lieferumfang: USO T5-Leuchtmittel mit passendem Treiber und Montageanleitung im Lieferumfang.

*Abhängig von Leuchte, Reflektor, Abdeckung und Abnutzungszustand. Die zuvor angebenen Blendungswerte bleiben i.d.R. erhalten.

ARTIKELNUMMER / ARTICLE NUMBER

LML-U5□□ □□□ — M — □ — □□

Kategorie Category	Kennung Product ID	Leistung Wattage	Abdeckung Cover	Treiber Driver	Farbtemperatur Color Temperature
	U506 = 549 mm	**015** = 9 W / 11 W / 13 W / 15 W	**M** = Milky	**O** = On/Off	**30** = 3000K
	U546 = 4 x 549 mm	**041** = 41 W		**D** = DALI	**40** = 4000K
	U512 = 1149 mm	**033** = 21 W / 25 W / 29 W / 33 W			**50** = 5000K
	U515 = 1449 mm	**053** = 40 W / 44 W / 48 W / 53 W			**CT** = 3000K & 4000K

Rechte, Änderungen und Irrtümer vorbehalten. Alle aktuellen Daten unter www.trilumis.de

USO T8

Demnächst auch mit indirekter Beleuchtung als USO T8 PRO

Leistungsaufnahme/Wattage:	max. 53 W
Energieverbrauch/Energy consumption:	max. 53 kWh/ 1000h
Flicker/Flicker:	Treiberabhängig
Schutzart/Ingress protection:	IP20
Schlagfestigkeitsklasse/Impact strength:	IK02
Leuchtenlichtstrom/Real Luminous flux:	max. 7420 lm
Effizienz in lm/W/Efficiency in lm/W:	max. 145 lm/W
Lichtverteilung/Beam angle:	130°
Direkt-/Indirekt-Verhältnis/Direct/indirect ratio:	D: 100% / ID: 0%
Farbtemperatur/Color Temperature:	Diverse
Farbwiedergabe/CRI:	> 80
Farbkonsistenz/Color consistency:	5 SDCM
Produktmaterial/Material:	Aluminium / PC
Produktfarbe/Product color:	Weiß
Garantie/Warranty:	5 Jahre
Sonderausführungen/Custom version:	auf Anfrage

PRODUKTZEICHNUNG/PRODUCT DRAWING

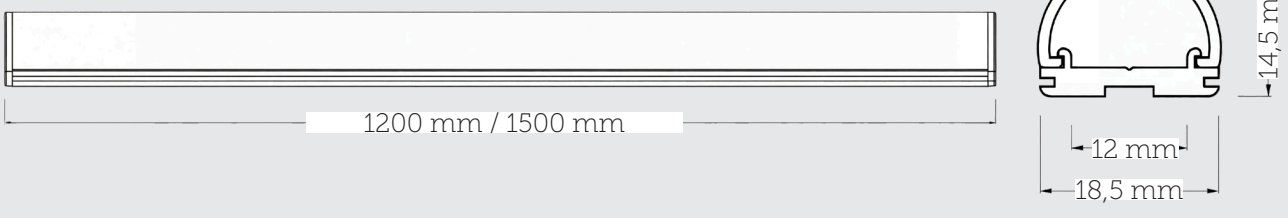

Stand 7. Oktober 2025

LICHTVERTEILUNGEN/BEAM ANGLE

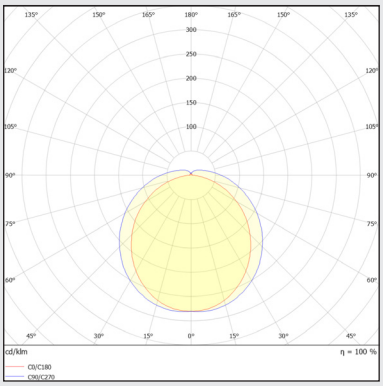

Lichtverteilungskurve USO 130°

TECHNISCHE DETAILS / TECHNICAL DETAILS

Bezeichnung Description					
	Ausgangsstrom in mA Output current in mA	900	1000	1050	1200
	Systemleistung in W System power in W	40	44	48	53
USO T8 1500 mm	**Lichtstrom in lm** Luminous flux in lm	5810	6435	6675	7420
	Effizienz in lm/W Efficiency in lm/W	145	142	141	140
	EEK EEC	C	C	C	C
	UGR	< 19*	< 19*	< 19*	< 19*

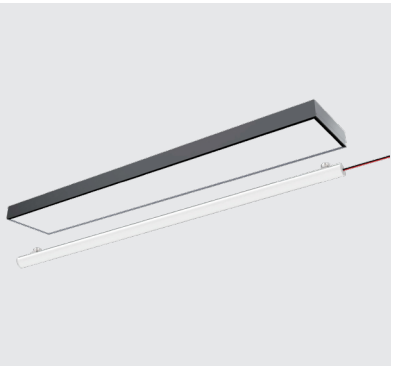

für / for 4000K, CRI80, 80°,1500mm. Weitere Ausführungen auf Anfrage / Other versions on request.

Lieferumfang: USO T8-Leuchtmittel mit passendem Treiber und Montageanleitung im Lieferumfang.

*Abhängig von Leuchte, Reflektor, Abdeckung und Abnutzungszustand. Die zuvor angebenen Blendungswerte bleiben i.d.R. erhalten.

ARTIKELNUMMER / ARTICLE NUMBER

LML-U8□□ □□□ — M — □ — □□

Kategorie Category	Kennung Product ID	Leistung Wattage	Abdeckung Cover	Treiber Driver	Farbtemperatur Color Temperature
	U812 = 1200 mm	**033** = 21 W / 25 W / 29 W / 33 W	**M** = Milky	**O** = On/Off	**30** = 3000K
	U815 = 1500 mm	**053** = 40 W / 44 W / 48 W / 53 W		**D** = DALI	**40** = 4000K
					50 = 5000K
					CT = 3000K & 4000K

Rechte, Änderungen und Irrtümer vorbehalten. Alle aktuellen Daten unter www.trilumis.de

USO R

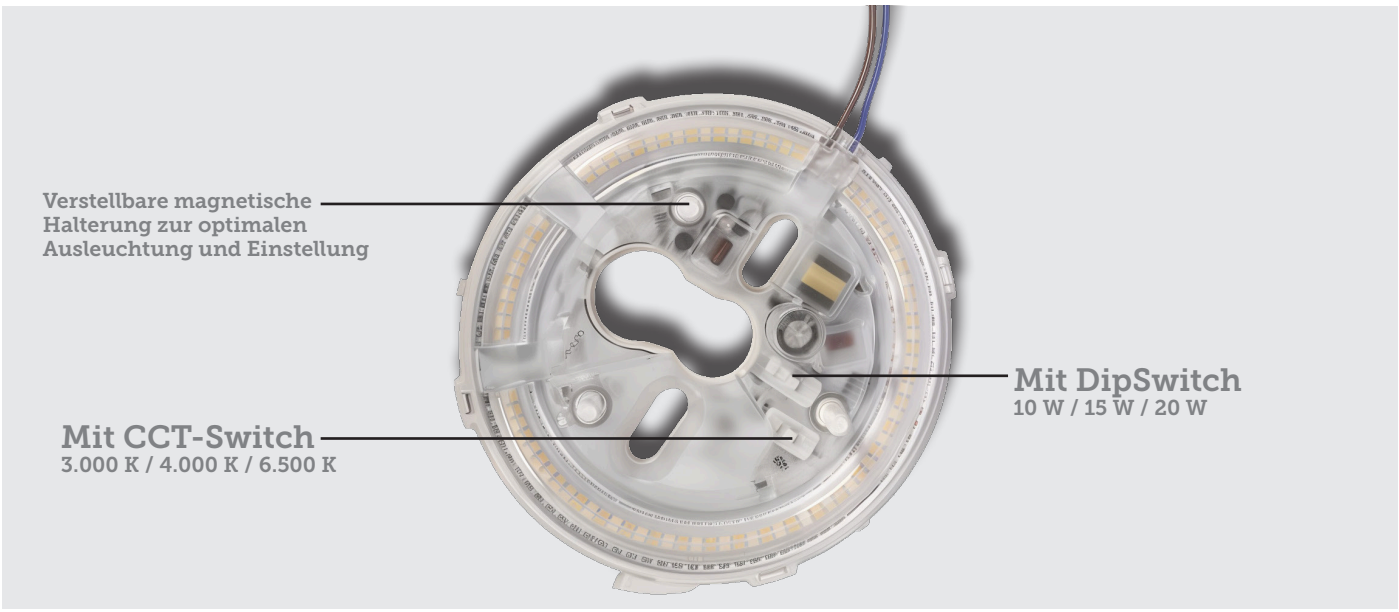

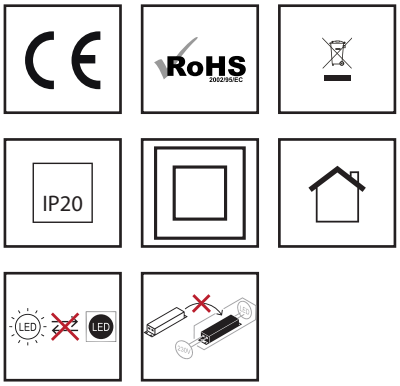

Leistungsaufnahme/Wattage:	max. 20 W
Energieverbrauch/Energy consumption:	max. 20 kWh/ 1000h
Flicker/Flicker:	Treiberabhängig
Schutzart/Ingress protection:	IP20
Schlagfestigkeitsklasse/Impact strength:	/
Leuchtenlichtstrom/Real Luminous flux:	max. 2950 lm
Effizienz in lm/W/Efficiency in lm/W:	max. 148 lm/W
Lichtverteilung/Beam angle:	140°
Direkt-/Indirekt-Verhältnis/Direct/indirect ratio:	D: 100% / ID: 0%
Farbtemperatur/Color Temperature:	CCT: 3.000K / 4.000K / 6.500K
Farbwiedergabe/CRI:	> 80
Farbkonsistenz/Color consistency:	6 SDCM
Produktmaterial/Material:	PC
Produktfarbe/Product color:	Weiß
Garantie/Warranty:	5 Jahre
Sonderausführungen/Custom version:	auf Anfrage

PRODUKTZEICHNUNG/PRODUCT DRAWING

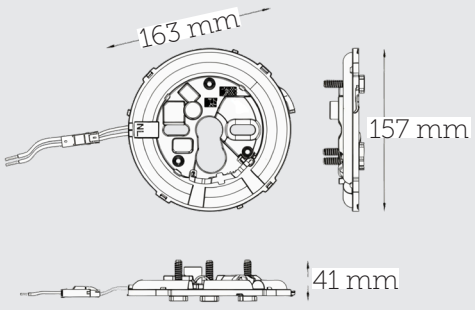

Stand 7. Oktober 2025

LICHTVERTEILUNGEN/BEAM ANGLE

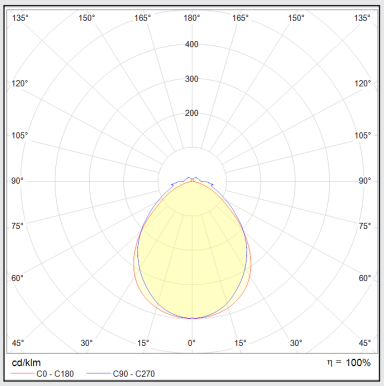

Lichtverteilungskurve USO R 140°

TECHNISCHE DETAILS / TECHNICAL DETAILS

Bezeichnung Description	**Leuchte** Luminaire	R163		
	Systemleistung in W System power in W	10	15	20
USO R	**Lichtstrom in lm** Luminous flux in lm	1480	2220	2950
	Effizienz in lm/W Efficiency in lm/W	148	148	148
	EEK EEC	D	D	D
	UGR	< 19*	< 19*	< 19*

für / for 4000K, CRI80, 140°. Weitere Ausführungen auf Anfrage / Other versions on request.

Lieferumfang: USO R-Retrofit-Leuchtmittel mit passendem Treiber und Montageanleitung im Lieferumfang.

*Abhängig von Leuchte, Reflektor, Abdeckung und Abnutzungszustand. Die zuvor angebenen Blendungswerte bleiben i.d.R. erhalten.

ARTIKELNUMMER / ARTICLE NUMBER

LML-UR16 — 020 — O — CT

Kategorie Category	Kennung Product ID	Leistung Wattage	Treiber Driver	Farbtemperatur Color Temperature
	UR16 = Ø 163 mm x 41 mm	**020** = 10 W /15 W /20 W	**O** = On/Off	**CT** = 3000K / 4000K / 6500K

Rechte, Änderungen und Irrtümer vorbehalten. Alle aktuellen Daten unter www.trilumis.de

ANBAULEUCHTEN/ SURFACE MOUNTED LIGHTS

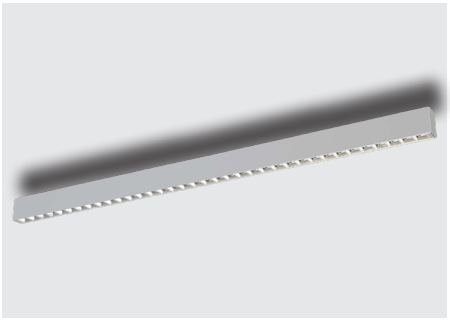

SCAMBIO AL1 S.42

SCAMBIO AL1-S S.44

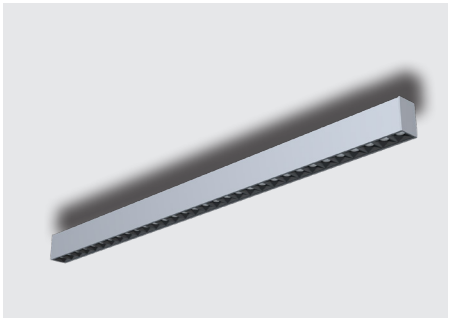

CAESAR AL1-D S.46

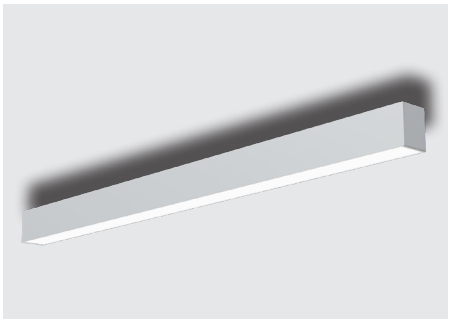

CATO AL S.48

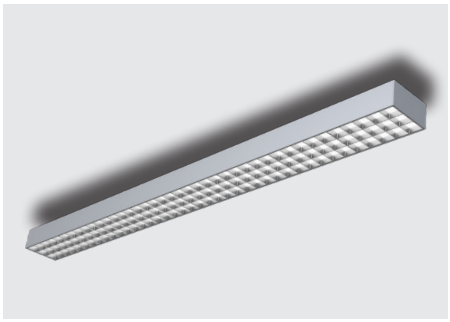

PIUS AL S.50

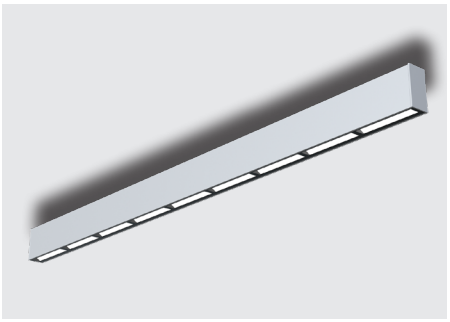

PROBUS AL S.52

SCAMBIO ECO TOP2 S.54

SCAMBIO PRO TOP1 S.56

SCAMBIO PRO TOP2 S.58

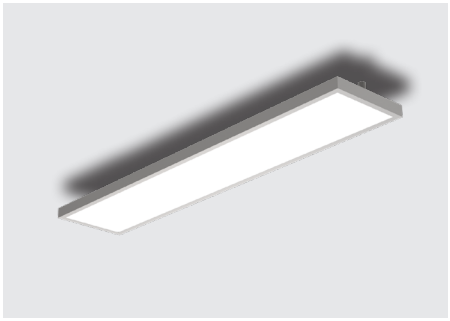

AULUS AL S.60

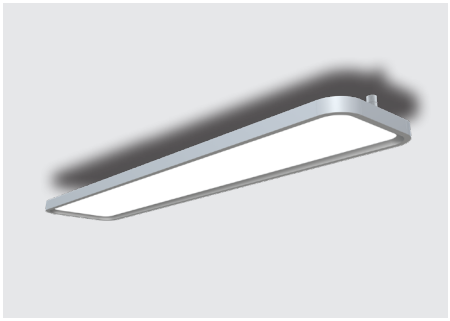

ZENO AL-R S.62

ANBAULEUCHTEN/ SURFACE MOUNTED LIGHTS

TIMON S.64

PISA TOP 620 & 800 S.66

PISA TOP 1247 & 1547 S.68

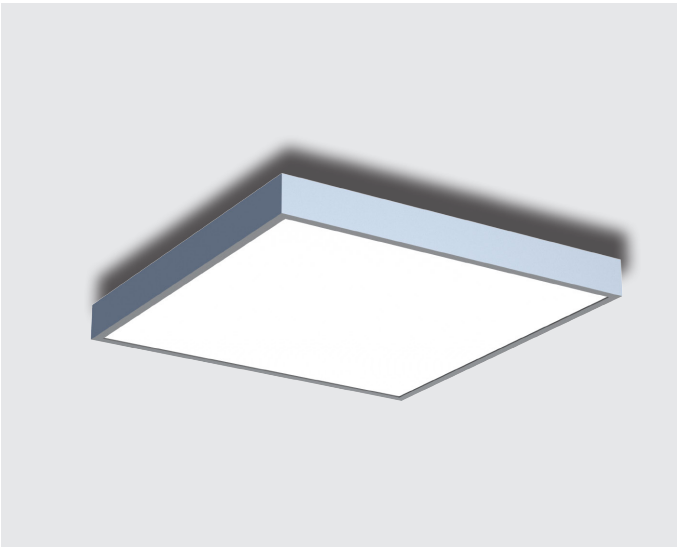

DECIUS AL S.70

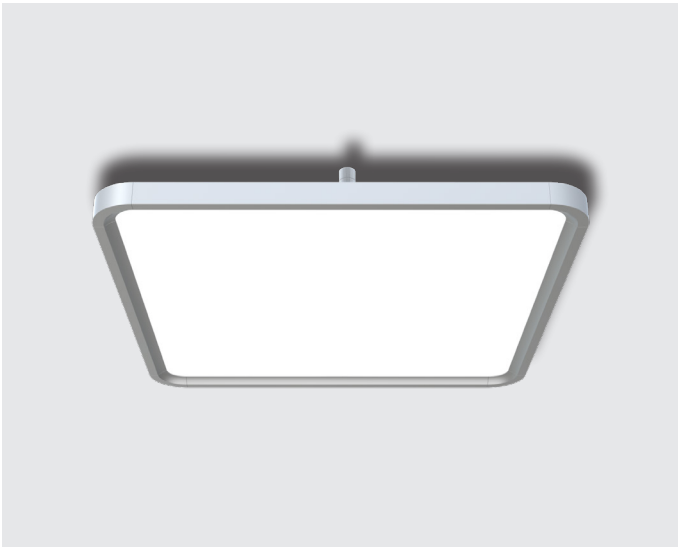

ZENO AL-Q S.72

ANBAULEUCHTEN/ SURFACE MOUNTED LIGHTS

ENNA AL S.74

ANNA AL S.76

BRIX AL S.78

LUNA AL S.80

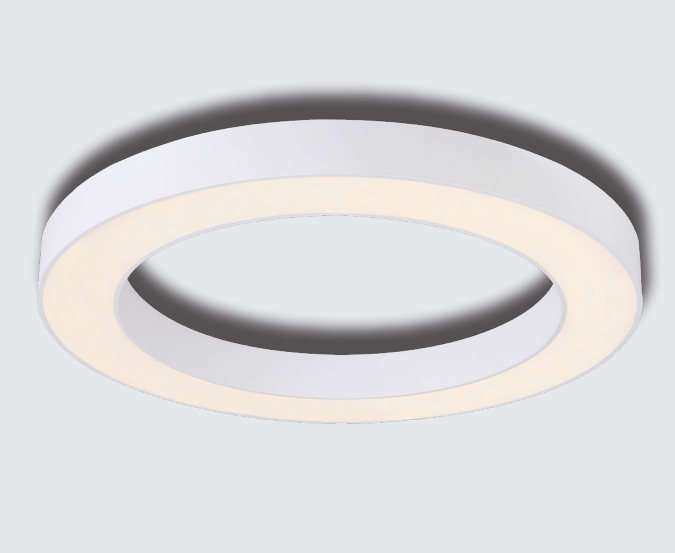

ANELLO AL S.82

SCAMBIO AL1

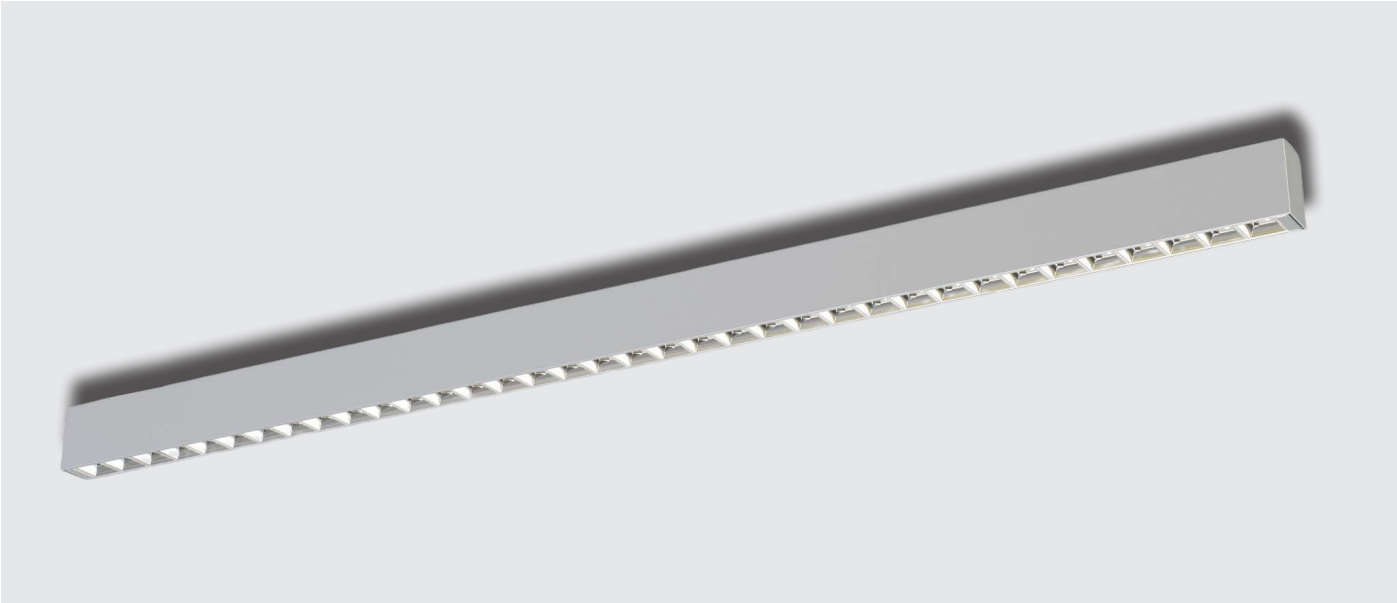

Leistungsaufnahme/Wattage:	max. 44 W, einstellbar
Energieverbrauch/Energy consumption:	max. 44 kWh/ 1000h
Flicker/Flicker:	Treiberabhängig
Schutzart/Ingress protection:	IP20
Schlagfestigkeitsklasse/Impact strength:	IK03
Leuchtenlichtstrom/Real Luminous flux:	max. 6.250 lm
Effizienz in lm/W/Efficiency in lm/W:	max. 142 lm/W
Lichtverteilung/Beam angle:	GR6d-Abhängig
Direkt-/Indirekt-Verhältnis/Direct/indirect ratio:	D: 100% / ID: 0%
Farbtemperatur/Color Temperature:	GR6d-Abhängig
Farbwiedergabe/CRI:	GR6d-Abhängig
Farbkonsistenz/Color consistency:	3 SDCM
Produktmaterial/Material:	Aluminium / PC
Produktfarbe/Product color:	Weiß / Silber
Garantie/Warranty:	5 Jahre
Sonderausführungen/Custom version:	auf Anfrage

PRODUKTZEICHNUNG/PRODUCT DRAWING

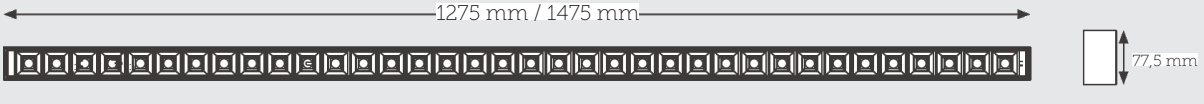

Stand 7. Oktober 2025

LICHTVERTEILUNGEN/BEAM ANGLE

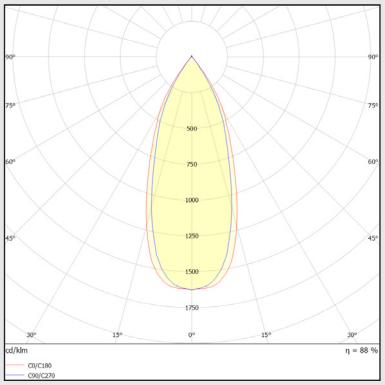

Lichtverteilungskurve GR6d 60° direkt

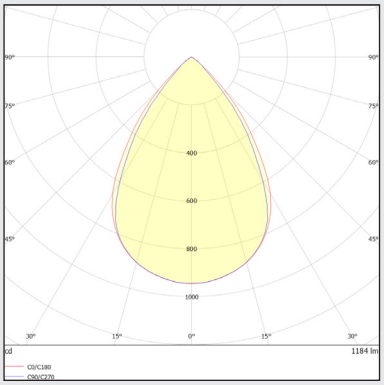

Lichtverteilungskurve GR6d 80° direkt

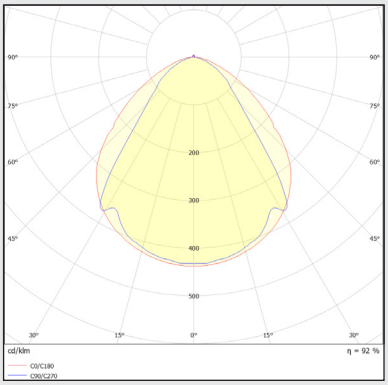

Lichtverteilungskurve GR6d 120° direkt

TECHNISCHE DETAILS / TECHNICAL DETAILS

Bezeichnung Description					
	Ausgangsstrom in mA Output current in mA	600	800	1050	1200
	Systemleistung in W System power in W	22	29	39	44
SCAMBIO AL1	**Lichtstrom in lm** Luminous flux in lm	3305	4295	5655	6250
	Effizienz in lm/W Efficiency in lm/W	150	148	145	142
	EEK EEC	D	D	D	D
	UGR	< 19	< 19	< 19	< 21

für / for 4000K, CRI80, 80°. Weitere Ausführungen auf Anfrage / Other versions on request.

Lieferumfang: SCAMBIO AL1 Leuchte mit GR6d Fassung für GR6d-Leuchtmittel, Treiber und Montageanleitung im Lieferumfang. Das GR6d-Leuchtmittel (1x direkt) muss gesondert bestellt werden, siehe S.22.

ARTIKELNUMMER / ARTICLE NUMBER

ABL-S□□A—□□□—□—□—OX

Kategorie Category	Kennung Product ID	Leistung Wattage	Farbe Color	Treiber Driver	Extras
		020 = 20 W	**W** = White	**O** = On/Off	**OX** = Ohne Extras
		025 = 25 W	**B** = Black	**D** = DALI	
		029 = 29 W	**S** = Silver		
	S12A = 1175 mm	**039** = 39 W			
	S15A = 1475 mm	**044** = 44 W			

Rechte, Änderungen und Irrtümer vorbehalten. Alle aktuellen Daten unter www.trilumis.de

SCAMBIO AL1-S

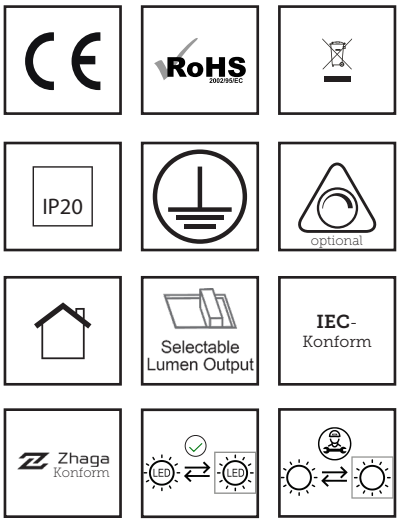

Leistungsaufnahme/Wattage:	max. 44 W, einstellbar
Energieverbrauch/Energy consumption:	max. 44 kWh/ 1000h
Flicker/Flicker:	Treiberabhängig
Schutzart/Ingress protection:	IP20
Schlagfestigkeitsklasse/Impact strength:	IK03
Leuchtenlichtstrom/Real Luminous flux:	max. 6.250 lm
Effizienz in lm/W/Efficiency in lm/W:	max. 142 lm/W
Lichtverteilung/Beam angle:	GR6d-Abhängig
Direkt-/Indirekt-Verhältnis/Direct/indirect ratio:	D: 100% / ID: 0%
Farbtemperatur/Color Temperature:	GR6d-Abhängig
Farbwiedergabe/CRI:	GR6d-Abhängig
Farbkonsistenz/Color consistency:	3 SDCM
Produktmaterial/Material:	Aluminium / PC
Produktfarbe/Product color:	Weiß / Silber
Garantie/Warranty:	5 Jahre
Sonderausführungen/Custom version:	auf Anfrage

PRODUKTZEICHNUNG/PRODUCT DRAWING

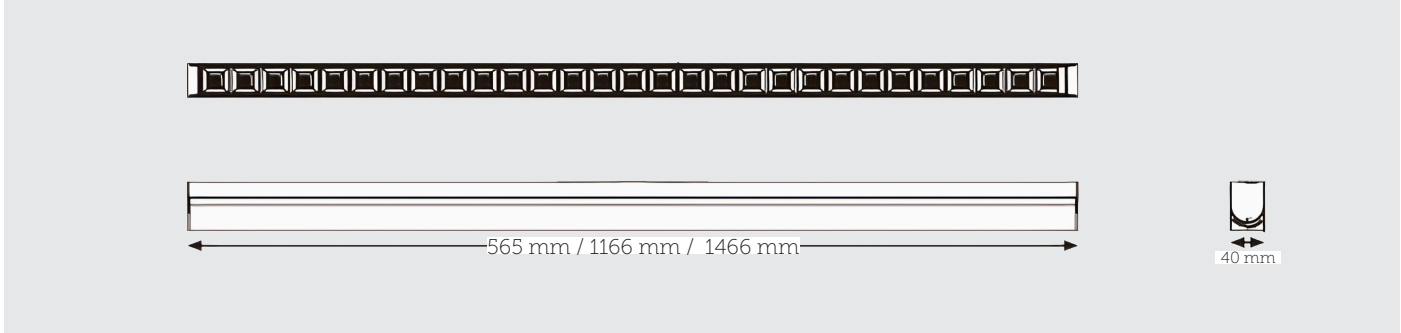

Stand 7. Oktober 2025

LICHTVERTEILUNGEN/BEAM ANGLE

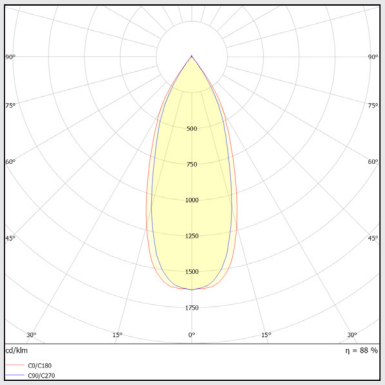

Lichtverteilungskurve GR6d 60° direkt

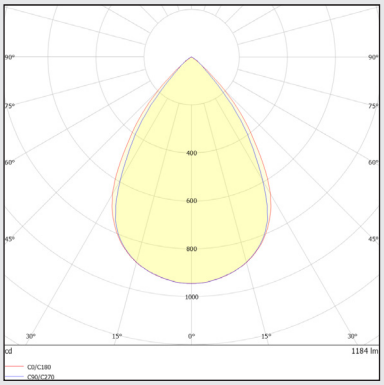

Lichtverteilungskurve GR6d 80° direkt

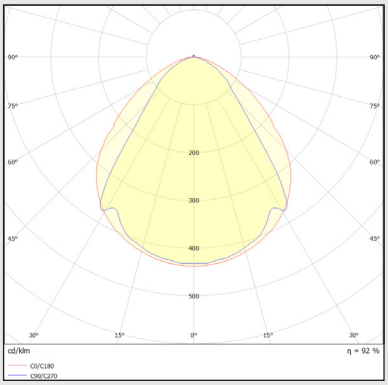

Lichtverteilungskurve GR6d 120° direkt

TECHNISCHE DETAILS / TECHNICAL DETAILS

Bezeichnung Description					
	Ausgangsstrom in mA Output current in mA	600	800	1050	1200
	Systemleistung in W System power in W	22	29	39	44
SCAMBIO AL1-S	**Lichtstrom in lm** Luminous flux in lm	3305	4295	5655	6250
	Effizienz in lm/W Efficiency in lm/W	150	148	145	142
	EEK EEC	D	D	D	D
	UGR	< 19	< 19	< 19	< 21

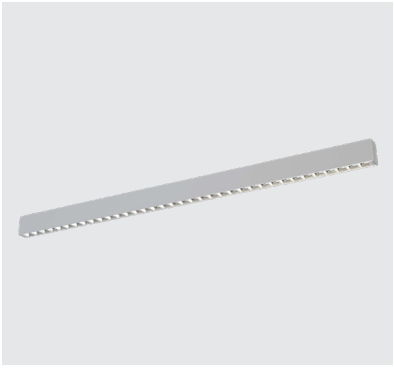

für / for 4000K, CRI80, 80°. Weitere Ausführungen auf Anfrage / Other versions on request.

Lieferumfang: SCAMBIO AL1-S Leuchte mit GR6d Fassung für GR6d-Leuchtmittel, Treiber und Montageanleitung im Lieferumfang. Das GR6d-Leuchtmittel (1x direkt) muss gesondert bestellt werden, siehe S.22.

ARTIKELNUMMER / ARTICLE NUMBER

Kategorie Category	Kennung Product ID	Leistung Wattage	Farbe Color	Treiber Driver	Extras
	S06S = 565 mm	**020** = 20 W	**W** = White	**O** = On/Off	**OX** = Ohne Extras
		025 = 25 W	**B** = Black	**D** = DALI	
		029 = 29 W	**S** = Silver		
	S12S = 1175 mm	**039** = 39 W			
	S15S = 1475 mm	**044** = 44 W			

Rechte, Änderungen und Irrtümer vorbehalten. Alle aktuellen Daten unter www.trilumis.de

CAESAR AL1-D

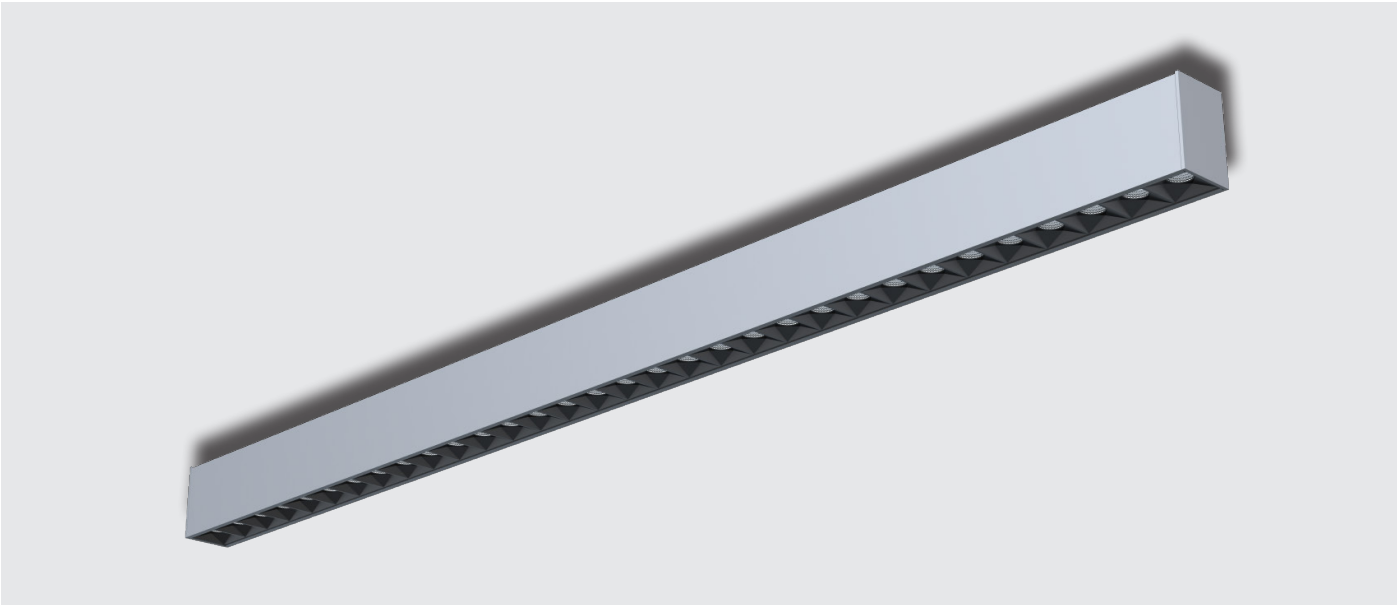

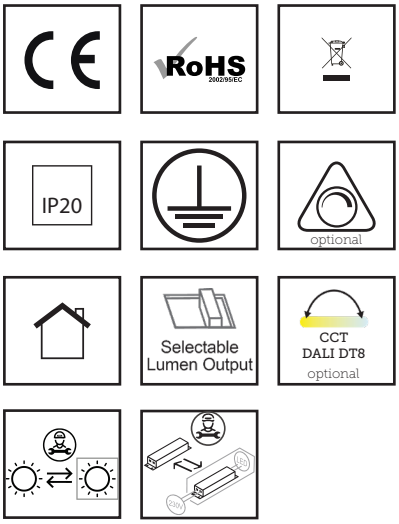

Leistungsaufnahme/Wattage:	max. 35 W, einstellbar
Energieverbrauch/Energy consumption:	max. 35 kWh/ 1000h
Flicker/Flicker:	Treiberabhängig
Schutzart/Ingress protection:	IP20
Schlagfestigkeitsklasse/Impact strength:	IK02
Leuchtenlichtstrom/Real Luminous flux:	max. 3.675 lm
Effizienz in lm/W/Efficiency in lm/W:	max. 112 lm/W
Lichtverteilung/Beam angle:	80°
Direkt-/Indirekt-Verhältnis/Direct/indirect ratio:	D: 100% / ID: 0%
Farbtemperatur/Color Temperature:	3.000K / 4.000K / 6.000K / CCT DT8
Farbwiedergabe/CRI:	> 80
Farbkonsistenz/Color consistency:	3 SDCM
Produktmaterial/Material:	Aluminium / PC
Produktfarbe/Product color:	Weiß / Silber / Schwarz
Garantie/Warranty:	5 Jahre
Sonderausführungen/Custom version:	auf Anfrage

PRODUKTZEICHNUNG/PRODUCT DRAWING

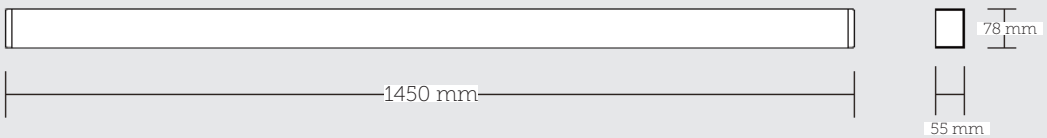

Stand 7. Oktober 2025

LICHTVERTEILUNGEN/BEAM ANGLE

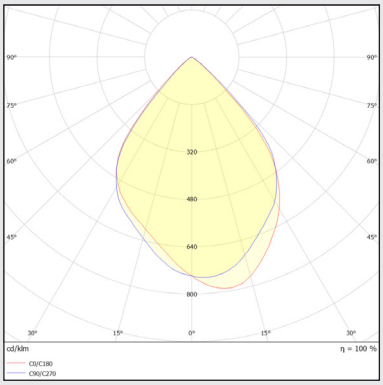

Lichtverteilungskurve AL1-D 80°

TECHNISCHE DETAILS / TECHNICAL DETAILS

Bezeichnung Description					
	Systemleistung in W System power in W	10	20	30	35
CAESAR AL1-D	**Lichtstrom in lm** Luminous flux in lm	1120	2210	3240	3675
	Effizienz in lm/W Efficiency in lm/W	112	110	108	105
	EEK EEC	E	E	E	E
	UGR	< 16	< 18	< 18	< 18
CAESAR AL1-D CCT DALI DT8 830-857	**Lichtstrom in lm** Luminous flux in lm	1010	1980	2910	3325
	Effizienz in lm/W Efficiency in lm/W	101	99	97	95
	EEK EEC	E	E	E	E
	UGR	< 16	< 18	< 18	< 18

für / for 4000K, CRI80, 80°. Weitere Ausführungen auf Anfrage / Other versions on request.
3000K Version -4% Lichtstrom / Effizienz. 3000K version -4% luminous flux / efficiency.

Lieferumfang: CAESAR AL1-D Leuchte und Montageanleitung im Lieferumfang.

ARTIKELNUMMER / ARTICLE NUMBER

ABL-CA1D-035 ☐ ☐ ☐☐ OX

Kategorie Category	Kennung Product ID	Leistung Wattage	Farbe Color	Treiber Driver	Farbtemperatur Color Temperature	Extras
	CA1D = 1450 mm	**035** = 35 W	**W** = White	**O** = On/Off	**30** = 3.000K	**OX** = Ohne Extras
			S = Silver	**D** = DALI	**40** = 4.000K	
			B = Black	**V** = 1-10 V	**60** = 6.000K	
					CT = 3.000K - 5.700K	

Rechte, Änderungen und Irrtümer vorbehalten. Alle aktuellen Daten unter www.trilumis.de

CATO AL

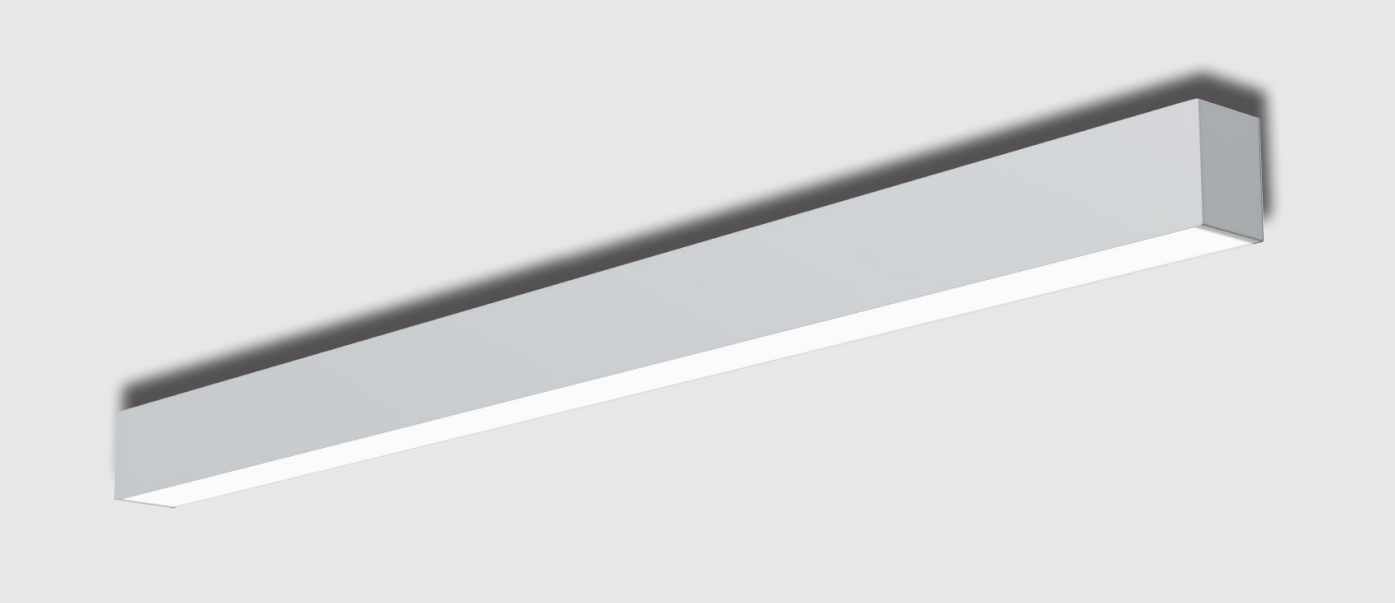

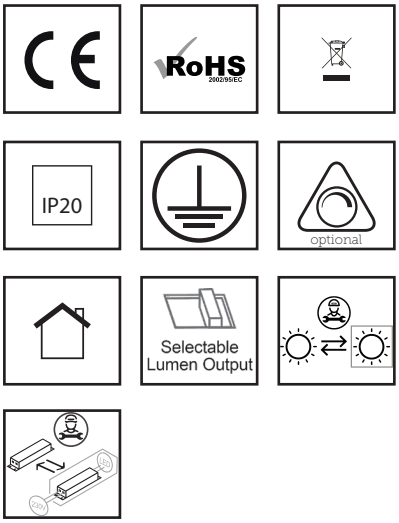

Leistungsaufnahme/Wattage:	max. 60 W, einstellbar
Energieverbrauch/Energy consumption:	max. 60 kWh/ 1000h
Flicker/Flicker:	Treiberabhängig
Schutzart/Ingress protection:	IP20
Schlagfestigkeitsklasse/Impact strength:	IK03
Leuchtenlichtstrom/Real Luminous flux:	max. 7.210 lm
Effizienz in lm/W/Efficiency in lm/W:	max. 121 lm/W
Lichtverteilung/Beam angle:	90°
Direkt-/Indirekt-Verhältnis/Direct/indirect ratio:	D: 100% / ID: 0%
Farbtemperatur/Color Temperature:	3.000 K / 4.000K / 6.000K
Farbwiedergabe/CRI:	> 80
Farbkonsistenz/Color consistency:	3 SDCM
Produktmaterial/Material:	Aluminium / PC
Produktfarbe/Product color:	Weiß / Silber
Garantie/Warranty:	5 Jahre
Sonderausführungen/Custom version:	auf Anfrage

PRODUKTZEICHNUNG/PRODUCT DRAWING

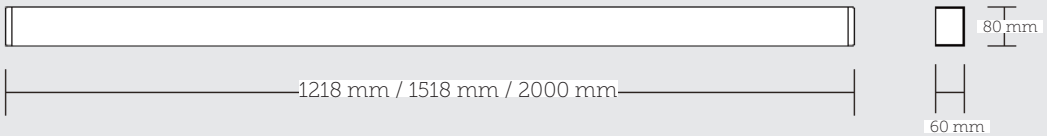

Stand 7. Oktober 2025

LICHTVERTEILUNGEN/BEAM ANGLE

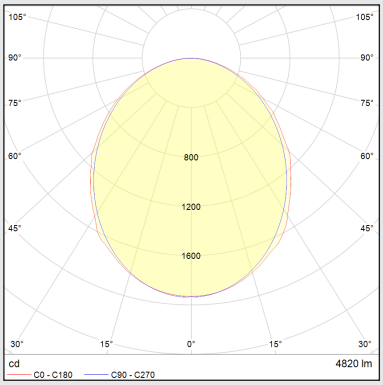

Lichtverteilungskurve CATO AL 90°

TECHNISCHE DETAILS / TECHNICAL DETAILS

Bezeichnung Description				
	Länge in mm Length in mm	1218	1518	2000
	Systemleistung in W System power in W	40	50	60
CATO AL	**Lichtstrom in lm** Luminous flux in lm	4840	6050	7210
	Effizienz in lm/W Efficiency in lm/W	121	121	121
	EEK EEC	C	C	C
	UGR	< 19	< 19	< 19

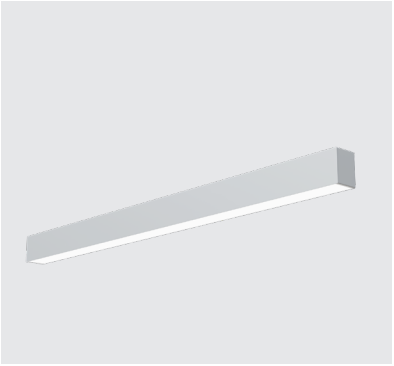

für / for 4000K, CRI80, 90°. Weitere Ausführungen auf Anfrage / Other versions on request.

Lieferumfang: CATO AL Leuchte, Treiber und Montageanleitung im Lieferumfang.

ARTIKELNUMMER / ARTICLE NUMBER

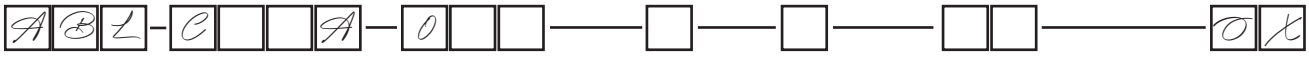

Kategorie Category	Kennung Product ID	Leistung Wattage	Farbe Color	Treiber Driver	Farbtemperatur Color Temperature	Extras
	C12A = 1218 mm	**040** = 40 W	**W** = White	**O** = On/Off	**30** = 3.000K	**OX** = Ohne Extras
	C15A = 1518 mm	**050** = 50 W	**S** = Silver	**D** = DALI	**40** = 4.000K	
	C20A = 2000 mm	**060** = 60 W		**V** = 1-10 V	**60** = 6.000K	
				C = CASAMBI		

Rechte, Änderungen und Irrtümer vorbehalten. Alle aktuellen Daten unter www.trilumis.de

PIUS AL

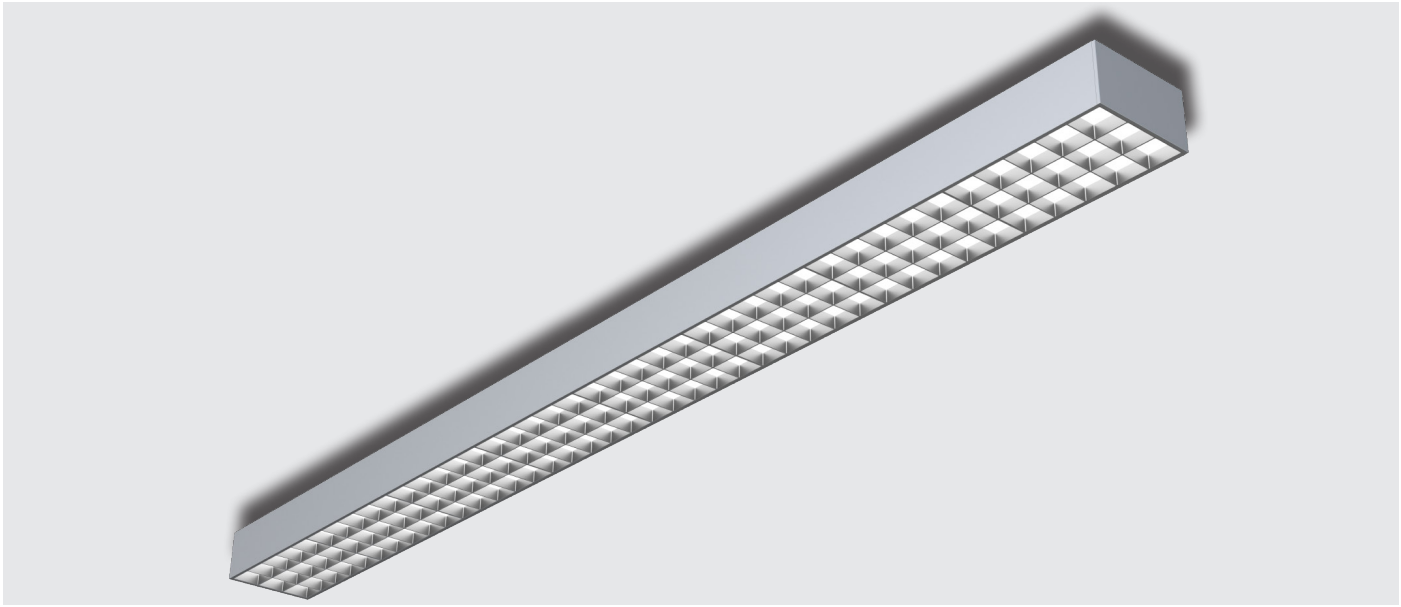

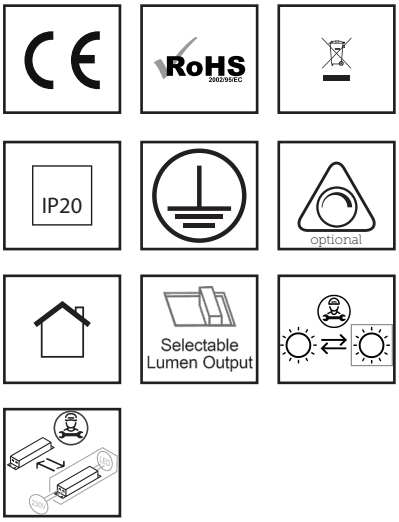

Leistungsaufnahme/Wattage:	max. 40 W, einstellbar
Energieverbrauch/Energy consumption:	max. 40 kWh/ 1000h
Flicker/Flicker:	Treiberabhängig
Schutzart/Ingress protection:	IP20
Schlagfestigkeitsklasse/Impact strength:	IK03
Leuchtenlichtstrom/Real Luminous flux:	max. 3.240 lm
Effizienz in lm/W/Efficiency in lm/W:	max. 90 lm/W
Lichtverteilung/Beam angle:	85°
Direkt-/Indirekt-Verhältnis/Direct/indirect ratio:	D: 100% / ID: 0%
Farbtemperatur/Color Temperature:	3.000 K / 4.000K / 6.000K
Farbwiedergabe/CRI:	> 80
Farbkonsistenz/Color consistency:	3 SDCM
Produktmaterial/Material:	Aluminium / PC
Produktfarbe/Product color:	Weiß / Silber
Garantie/Warranty:	5 Jahre
Sonderausführungen/Custom version:	auf Anfrage

PRODUKTZEICHNUNG/PRODUCT DRAWING

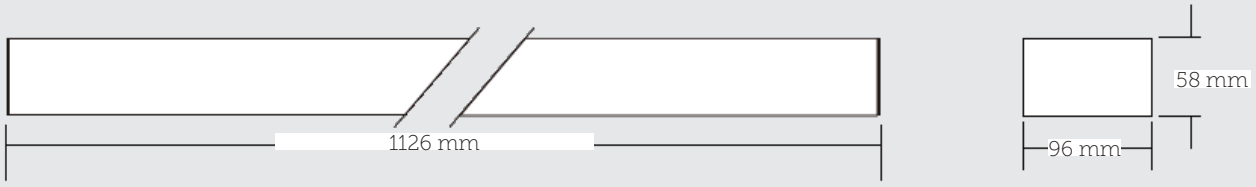

Stand 7. Oktober 2025

LICHTVERTEILUNGEN/BEAM ANGLE

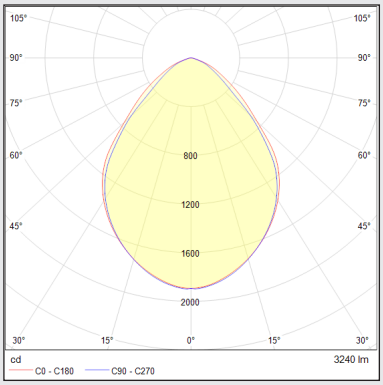

Lichtverteilungskurve PIUS AL 85°

TECHNISCHE DETAILS / TECHNICAL DETAILS

Bezeichnung Description				
	Systemleistung in W System power in W	20	30	40
PIUS AL	**Lichtstrom in lm** Luminous flux in lm	1805	2550	3240
	Effizienz in lm/W Efficiency in lm/W	90	85	81
	EEK EEC	E	E	E
	UGR	< 17	< 17	< 17

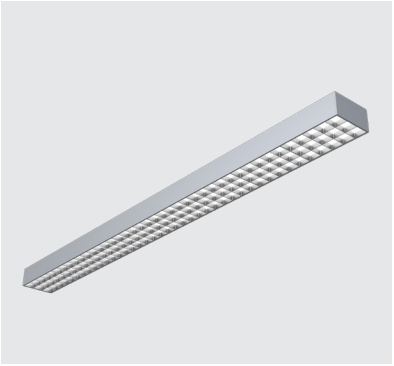

für / for 4000K, CRI80, 85°. Weitere Ausführungen auf Anfrage / Other versions on request.

Lieferumfang: PIUS AL Leuchte, Treiber und Montageanleitung im Lieferumfang.

ARTIKELNUMMER / ARTICLE NUMBER

ABL-P12A-040 ☐ ☐ ☐☐ OX

Kategorie Category	Kennung Product ID	Leistung Wattage	Farbe Color	Treiber Driver	Farbtemperatur Color Temperature	Extras
	P12A = 1126 mm	**040** = 40 W	**W** = White	**O** = On/Off	**30** = 3.000K	**OX** = Ohne Extras
			S = Silver	**D** = DALI	**40** = 4.000K	
				V = 1-10 V	**60** = 6.000K	
				C = CASAMBI		

Rechte, Änderungen und Irrtümer vorbehalten. Alle aktuellen Daten unter www.trilumis.de

PROBUS AL

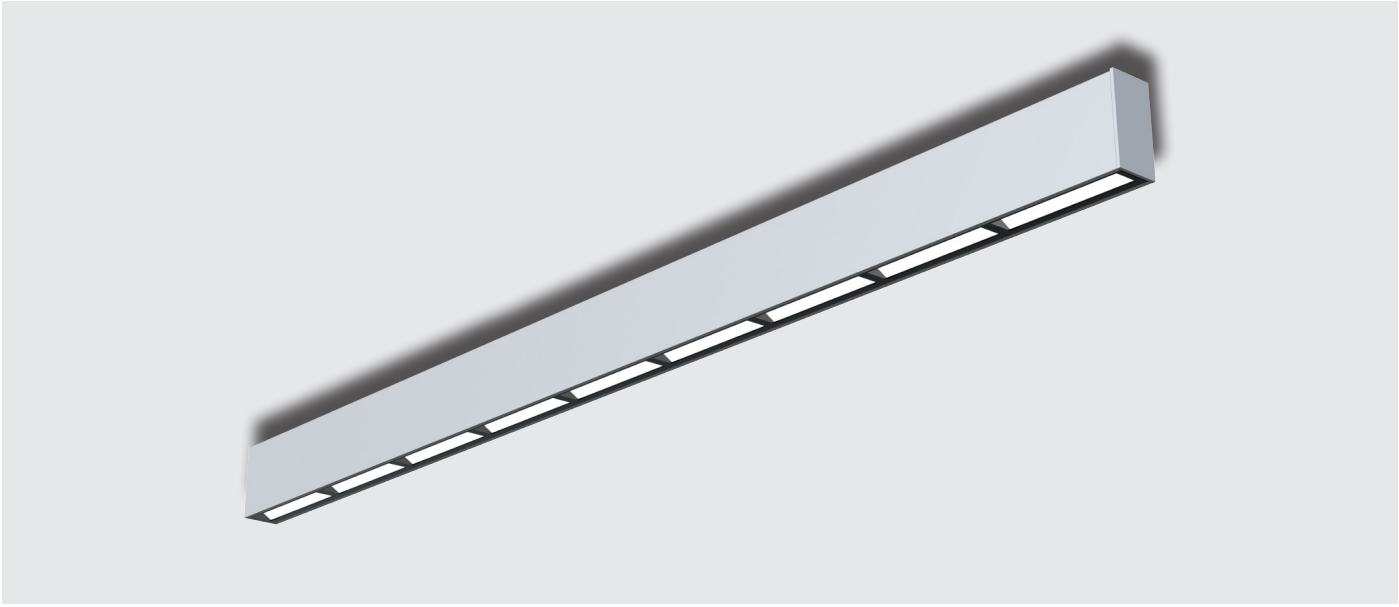

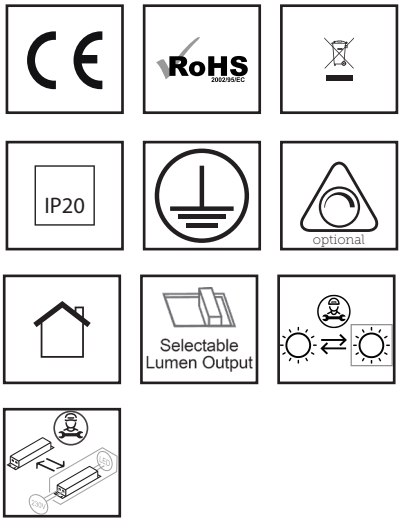

Leistungsaufnahme/Wattage:	max. 30 W, einstellbar
Energieverbrauch/Energy consumption:	max. 30 kWh/ 1000h
Flicker/Flicker:	Treiberabhängig
Schutzart/Ingress protection:	IP20
Schlagfestigkeitsklasse/Impact strength:	IK03
Leuchtenlichtstrom/Real Luminous flux:	max. 3.340 lm
Effizienz in lm/W/Efficiency in lm/W:	max. 116 lm/W
Lichtverteilung/Beam angle:	Wall-Washer
Direkt-/Indirekt-Verhältnis/Direct/indirect ratio:	D: 100% / ID: 0%
Farbtemperatur/Color Temperature:	3.000 K / 4.000K / 6.000K
Farbwiedergabe/CRI:	> 80
Farbkonsistenz/Color consistency:	3 SDCM
Produktmaterial/Material:	Aluminium / PC
Produktfarbe/Product color:	Weiß / Silber
Garantie/Warranty:	5 Jahre
Sonderausführungen/Custom version:	auf Anfrage

PRODUKTZEICHNUNG/PRODUCT DRAWING

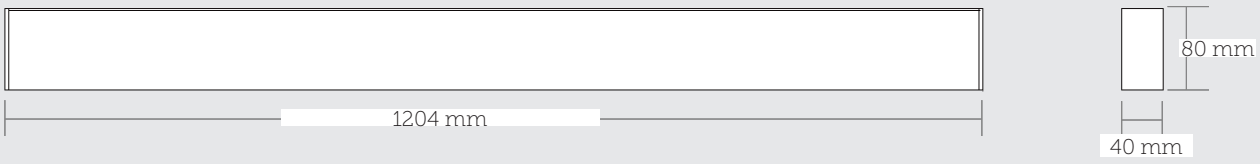

Stand 7. Oktober 2025

LICHTVERTEILUNGEN/BEAM ANGLE

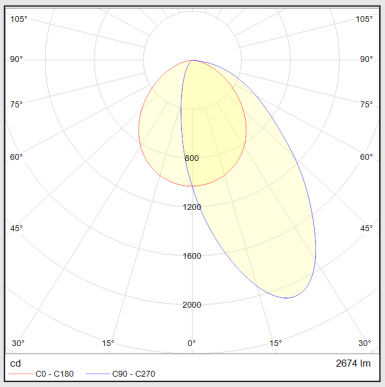

Lichtverteilungskurve PROBUS AL

TECHNISCHE DETAILS / TECHNICAL DETAILS

Bezeichnung Description				
	Systemleistung in W System power in W	20	25	30
PROBUS AL	**Lichtstrom in lm** Luminous flux in lm	1805	2550	3240
	Effizienz in lm/W Efficiency in lm/W	116	113	110
	EEK EEC	E	E	E
	UGR	< 19	< 19	< 19

für / for 4000K, CRI80, Wall-Washer. Weitere Ausführungen auf Anfrage / Other versions on request.

Lieferumfang: PROBUS AL Leuchte, Treiber und Montageanleitung im Lieferumfang.

ARTIKELNUMMER / ARTICLE NUMBER

ABL-PROB-030 ☐ ☐ ☐☐ OX

Kategorie Category	Kennung Product ID	Leistung Wattage	Farbe Color	Treiber Driver	Farbtemperatur Color Temperature	Extras
	PROB = 1204 mm	**030** = 30 W	**W** = White	**O** = On/Off	**30** = 3.000K	**OX** = Ohne Extras
			S = Silver	**D** = DALI	**40** = 4.000K	
				V = 1-10 V	**60** = 6.000K	
				C = CASAMBI		

Rechte, Änderungen und Irrtümer vorbehalten. Alle aktuellen Daten unter www.trilumis.de

SCAMBIO ECO TOP2

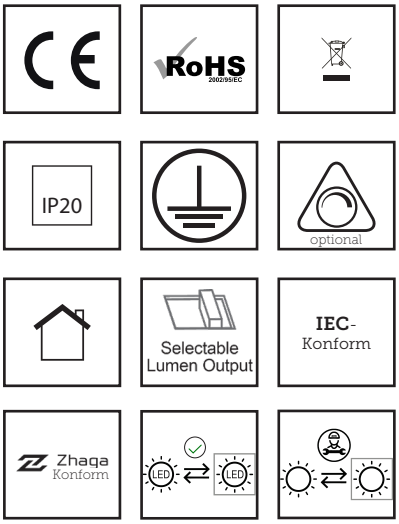

Leistungsaufnahme/Wattage:	max. 52 W, einstellbar
Energieverbrauch/Energy consumption:	max. 52 kWh/ 1000h
Flicker/Flicker:	Treiberabhängig
Schutzart/Ingress protection:	IP20
Schlagfestigkeitsklasse/Impact strength:	IK03
Leuchtenlichtstrom/Real Luminous flux:	max. 6.970 lm
Effizienz in lm/W/Efficiency in lm/W:	max. 136 lm/W
Lichtverteilung/Beam angle:	GR6d-Abhängig
Direkt-/Indirekt-Verhältnis/Direct/indirect ratio:	D: 100% / ID: 0%
Farbtemperatur/Color Temperature:	GR6d-Abhängig
Farbwiedergabe/CRI:	GR6d-Abhängig
Farbkonsistenz/Color consistency:	3 SDCM
Produktmaterial/Material:	Aluminium / PC
Produktfarbe/Product color:	Weiß / Silber
Garantie/Warranty:	5 Jahre
Sonderausführungen/Custom version:	auf Anfrage

PRODUKTZEICHNUNG/PRODUCT DRAWING

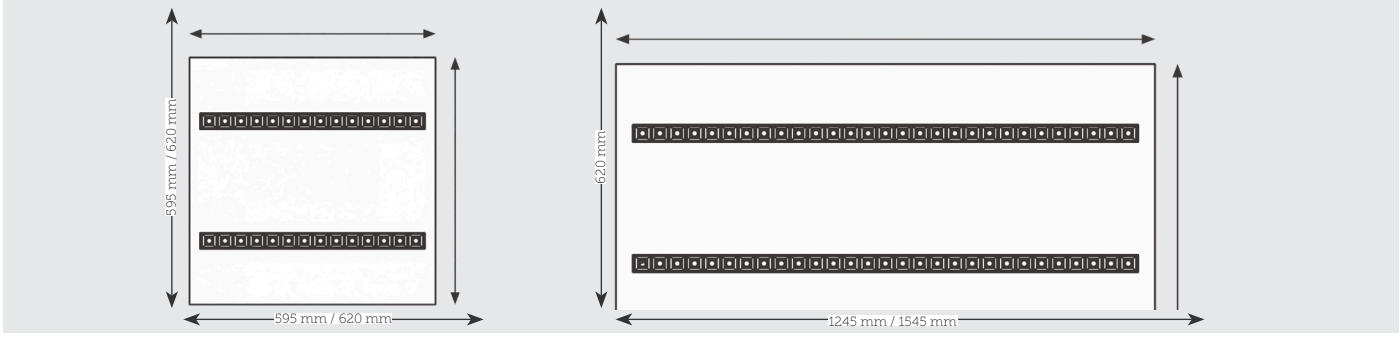

Stand 7. Oktober 2025

LICHTVERTEILUNGEN/BEAM ANGLE

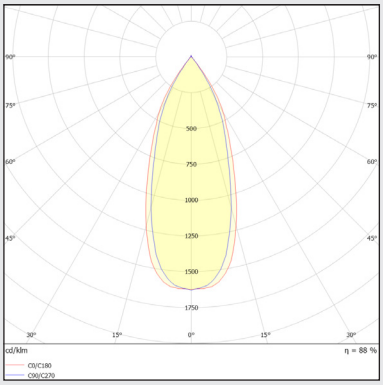

Lichtverteilungskurve GR6d 60° direkt

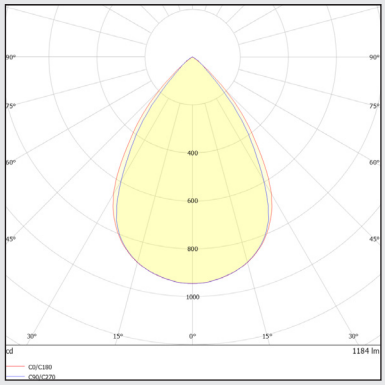

Lichtverteilungskurve GR6d 80° direkt

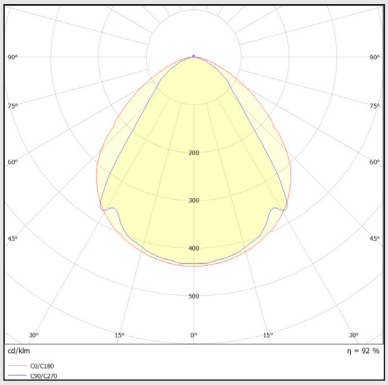

Lichtverteilungskurve GR6d 120° direkt

TECHNISCHE DETAILS / TECHNICAL DETAILS

Bezeichnung Description					
	Länge in mm Length in mm	620 mm 1245 mm 1545 mm	1245 mm 1545 mm	1245 mm 1545 mm	1545 mm
	Systemleistung in W System power in W	26	52	65	80
SCAMBIO ECO TOP2	**Lichtstrom in lm** Luminous flux in lm	3770	7450	9295	11360
	Effizienz in lm/W Efficiency in lm/W	145	144	143	142
	EEK EEC	C	C	C	C
	UGR	< 19	< 19	< 19	< 21

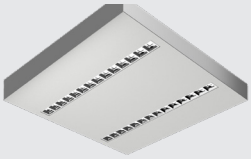

für / for 4000K, CRI90, 80°. Weitere Ausführungen auf Anfrage / Other versions on request.

Lieferumfang: SCAMBIO ECO TOP2 Leuchte mit GR6d Fassung für GR6d-Leuchtmittel, Treiber und Montage-anleitung im Lieferumfang. Der Befestigungssatz muss bei den Extras dazu gewählt werden. Das GR6d-Leuchtmittel (direkt) muss gesondert bestellt werden, siehe S.22.

ARTIKELNUMMER / ARTICLE NUMBER

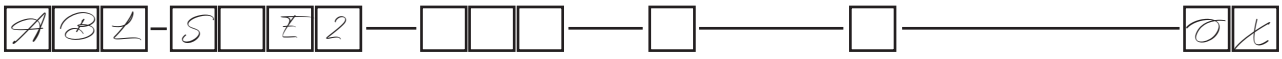

Kategorie Category	Kennung Product ID	Leistung Wattage	Farbe Color	Treiber Driver	Extras
		016 = 16 W	**W** = White	**O** = On/Off	**OX** = Ohne Extras
	S1E2 = 595x595 mm	**026** = 26 W	**B** = Black	**D** = DALI	
	S2E2 = 620x620 mm	**040** = 40 W	**S** = Silver	**C** = CASAMBI	
		052 = 52 W			
	S3E2 = 1245x620 mm	**065** = 65 W			
	S4E2 = 1545x620 mm	**080** = 80 W			

Rechte, Änderungen und Irrtümer vorbehalten. Alle aktuellen Daten unter www.trilumis.de

SCAMBIO PRO TOP1

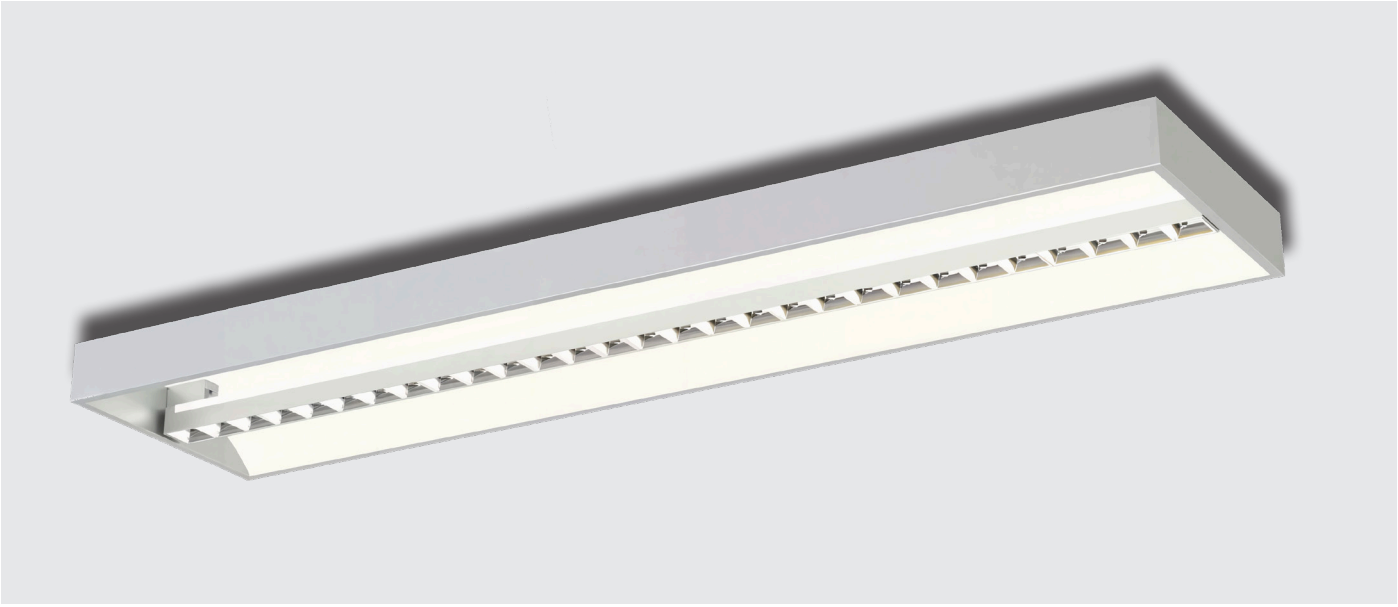

Leistungsaufnahme/Wattage:	max. 52 W, einstellbar
Energieverbrauch/Energy consumption:	max. 52 kWh/ 1000h
Flicker/Flicker:	Treiberabhängig
Schutzart/Ingress protection:	IP20
Schlagfestigkeitsklasse/Impact strength:	IK03
Leuchtenlichtstrom/Real Luminous flux:	max. 6.970 lm
Effizienz in lm/W/Efficiency in lm/W:	max. 136 lm/W
Lichtverteilung/Beam angle:	GR6d-Abhängig
Direkt-/Indirekt-Verhältnis/Direct/indirect ratio:	GR6d-Abhängig
Farbtemperatur/Color Temperature:	GR6d-Abhängig
Farbwiedergabe/CRI:	GR6d-Abhängig
Farbkonsistenz/Color consistency:	3 SDCM
Produktmaterial/Material:	Aluminium / PC
Produktfarbe/Product color:	Weiß / Silber
Garantie/Warranty:	5 Jahre
Sonderausführungen/Custom version:	auf Anfrage

PRODUKTZEICHNUNG/PRODUCT DRAWING

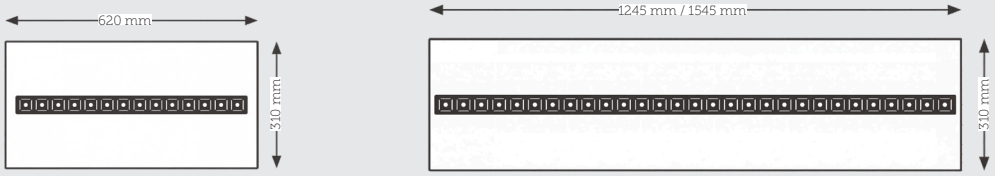

Stand 7. Oktober 2025

LICHTVERTEILUNGEN/BEAM ANGLE

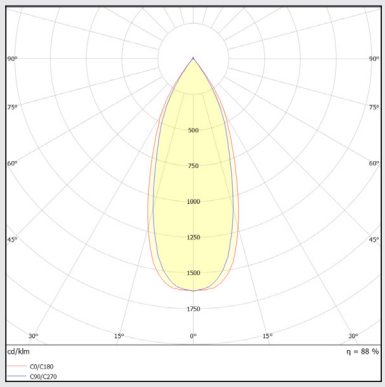

Lichtverteilungskurve GR6d 60° direkt

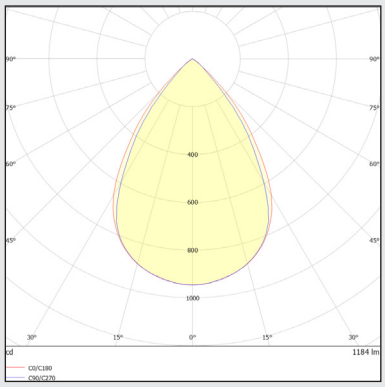

Lichtverteilungskurve GR6d 80° direkt

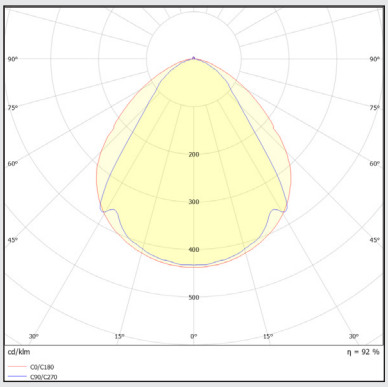

Lichtverteilungskurve GR6d 120° direkt

TECHNISCHE DETAILS / TECHNICAL DETAILS

Bezeichnung Description					
	Länge in mm Length in mm	620 mm 1245 mm 1545 mm	1245 mm 1545 mm	1245 mm 1545 mm	1545 mm
	Systemleistung in W System power in W	26	35	45	52
SCAMBIO PRO TOP1	**Lichtstrom in lm** Luminous flux in lm	3485	4655	5975	6970
	Effizienz in lm/W Efficiency in lm/W	134	133	132	136
	EEK EEC	C	C	C	C
	UGR	< 19	< 19	< 19	< 19

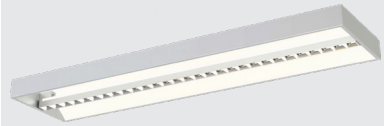

für / for 4000K, CRI90, 80°. Weitere Ausführungen auf Anfrage / Other versions on request.

Lieferumfang: SCAMBIO PRO TOP1 Leuchte mit GR6d Fassung für GR6d-Leuchtmittel, Treiber und Montageanleitung im Lieferumfang. Das GR6d-Leuchtmittel (direkt & indirekt) muss gesondert bestellt werden, siehe S.22.

ARTIKELNUMMER / ARTICLE NUMBER

ABL-S□□P1 — □□□ — □ — □ — □□

Kategorie Category	Kennung Product ID	Leistung Wattage	Farbe Color	Treiber Driver	Extras
		022 = 22 W	**W** = White	**O** = On/Off	**OX** = Ohne Extras
	S1P1 = 620x310 mm	**026** = 26 W	**B** = Black	**D** = DALI	
		035 = 35 W	**S** = Silver	**C** = CASAMBI	
		040 = 40 W			
	S2P1 = 1245x310 mm	**045** = 45 W			
	S3P1 = 1545x310 mm	**052** = 52 W			

Rechte, Änderungen und Irrtümer vorbehalten. Alle aktuellen Daten unter www.trilumis.de

SCAMBIO PRO TOP2

Leistungsaufnahme/Wattage:	max. 80 W, einstellbar
Energieverbrauch/Energy consumption:	max. 80 kWh/ 1000h
Flicker/Flicker:	Treiberabhängig
Schutzart/Ingress protection:	IP20
Schlagfestigkeitsklasse/Impact strength:	IK03
Leuchtenlichtstrom/Real Luminous flux:	max. 10.880 lm
Effizienz in lm/W/Efficiency in lm/W:	max. 140 lm/W
Lichtverteilung/Beam angle:	GR6d-Abhängig
Direkt-/Indirekt-Verhältnis/Direct/indirect ratio:	GR6d-Abhängig
Farbtemperatur/Color Temperature:	GR6d-Abhängig
Farbwiedergabe/CRI:	GR6d-Abhängig
Farbkonsistenz/Color consistency:	3 SDCM
Produktmaterial/Material:	Aluminium / PC
Produktfarbe/Product color:	Weiß / Silber
Garantie/Warranty:	5 Jahre
Sonderausführungen/Custom version:	auf Anfrage

PRODUKTZEICHNUNG/PRODUCT DRAWING

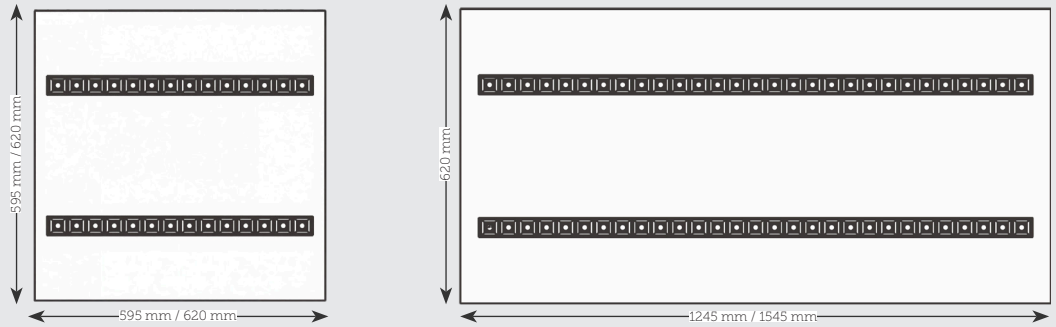

Stand 7. Oktober 2025

LICHTVERTEILUNGEN/BEAM ANGLE

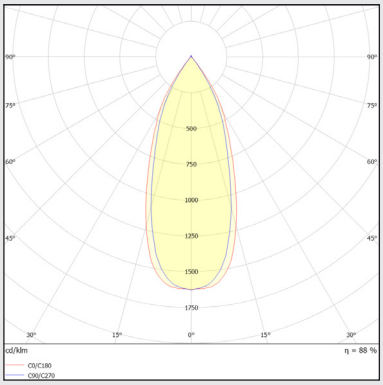

Lichtverteilungskurve GR6d 60° direkt

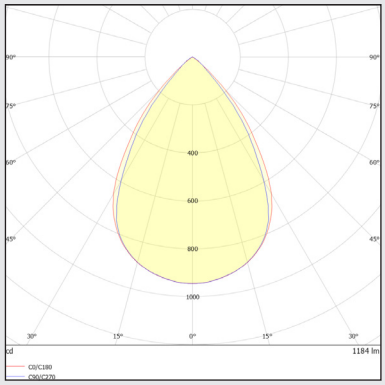

Lichtverteilungskurve GR6d 80° direkt

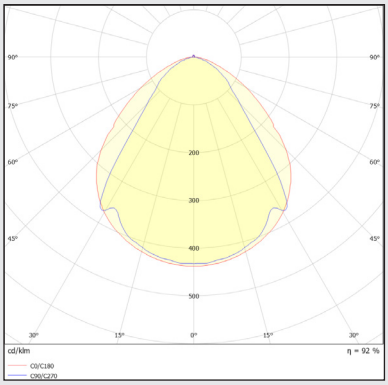

Lichtverteilungskurve GR6d 120° direkt

TECHNISCHE DETAILS / TECHNICAL DETAILS

Bezeichnung Description					
	Länge in mm Length in mm	620 mm 1245 mm 1545 mm	620 mm 1245 mm 1545 mm	1245 mm 1545 mm	1545 mm
	Systemleistung in W System power in W	26	52	65	80
SCAMBIO PRO TOP2	**Lichtstrom in lm** Luminous flux in lm	3640	7075	8840	10880
	Effizienz in lm/W Efficiency in lm/W	140	136	136	136
	EEK EEC	C	C	C	C
	UGR	< 19	< 19	< 19	< 19

für / for 4000K, CRI90, 80°. Weitere Ausführungen auf Anfrage / Other versions on request.

Lieferumfang: SCAMBIO PRO TOP2 Leuchte mit GR6d Fassung für GR6d-Leuchtmittel, Treiber und Montage-anleitung im Lieferumfang. Der Befestigungssatz muss bei den Extras dazu gewählt werden. Das GR6d-Leuchtmittel (direkt & indirekt) muss gesondert bestellt werden, siehe S.22.

ARTIKELNUMMER / ARTICLE NUMBER

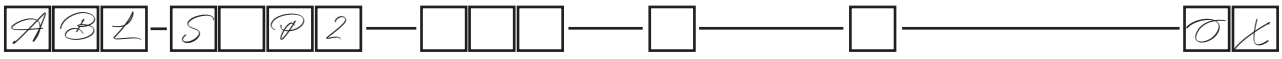

Kategorie Category	Kennung Product ID	Leistung Wattage	Farbe Color	Treiber Driver	Extras
		016 = 16 W	**W** = White	**O** = On/Off	**OX** = Ohne Extras
	S1P2 = 595x595 mm	**026** = 26 W	**B** = Black	**D** = DALI	
	S2P2 = 620x620 mm	**040** = 40 W	**S** = Silver	**C** = CASAMBI	
		052 = 52 W			
	S3P2 = 1245x620 mm	**065** = 65 W			
	S4P2 = 1545x620 mm	**080** = 80 W			

Rechte, Änderungen und Irrtümer vorbehalten. Alle aktuellen Daten unter www.trilumis.de

AULUS AL

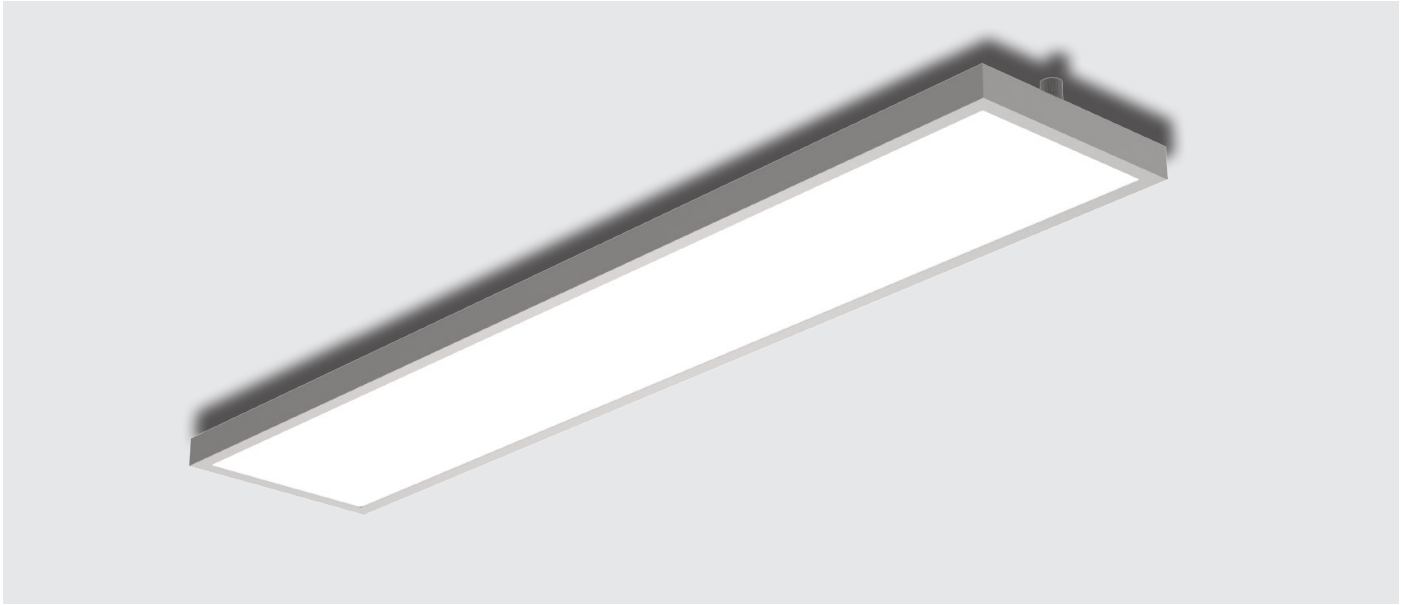

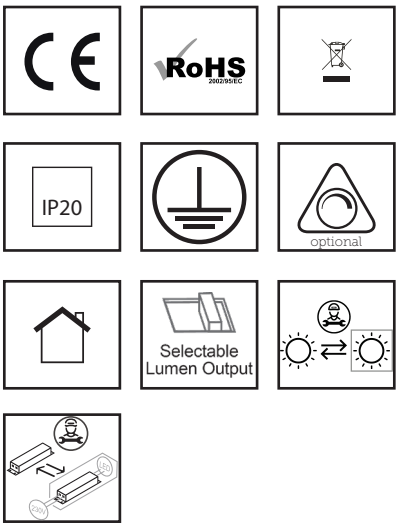

Leistungsaufnahme/Wattage:	max. 60 W, einstellbar
Energieverbrauch/Energy consumption:	max. 60 kWh/ 1000h
Flicker/Flicker:	Treiberabhängig
Schutzart/Ingress protection:	IP20
Schlagfestigkeitsklasse/Impact strength:	IK03
Leuchtenlichtstrom/Real Luminous flux:	max. 7.210 lm
Effizienz in lm/W/Efficiency in lm/W:	max. 125 lm/W
Lichtverteilung/Beam angle:	D:80° / ID: 115°
Direkt-/Indirekt-Verhältnis/Direct/indirect ratio:	D: 80% / ID: 20%
Farbtemperatur/Color Temperature:	3.000 K / 4.000K / 6.000K
Farbwiedergabe/CRI:	> 80
Farbkonsistenz/Color consistency:	3 SDCM
Produktmaterial/Material:	Aluminium / PC
Produktfarbe/Product color:	Weiß / Silber
Garantie/Warranty:	5 Jahre
Sonderausführungen/Custom version:	auf Anfrage

PRODUKTZEICHNUNG/PRODUCT DRAWING

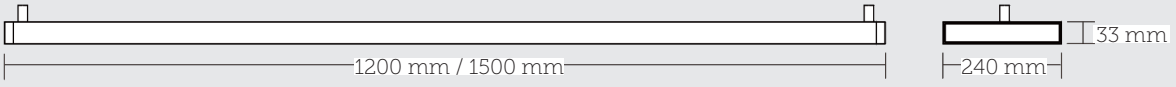

Stand 7. Oktober 2025

LICHTVERTEILUNGEN/BEAM ANGLE

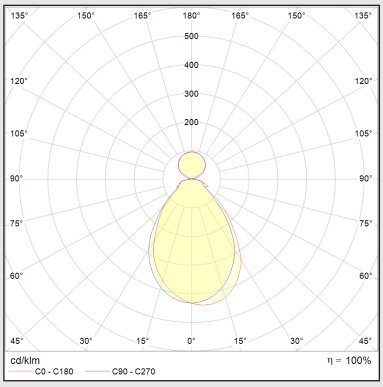

Lichtverteilungskurve AULUS AL

TECHNISCHE DETAILS / TECHNICAL DETAILS

Bezeichnung Description				
	Länge in mm Length in mm	1200 mm 1500 mm	1200 mm 1500 mm	1500 mm
	Systemleistung in W System power in W	30	50	60
AULUS AL	**Lichtstrom in lm** Luminous flux in lm	3750	6010	7210
	Effizienz in lm/W Efficiency in lm/W	125	120	120
	EEK EEC	D	D	D
	UGR	< 19	< 19	< 19

für / for 4000K, CRI80, D: 80° / ID: 115°. Weitere Ausführungen auf Anfrage / Other versions on request.

Lieferumfang: AULUS AL Leuchte, Treiber und Montageanleitung im Lieferumfang.

ARTIKELNUMMER / ARTICLE NUMBER

ABL-AU1□-0□□ — □ — □ — □□ — OX

Kategorie Category	Kennung Product ID	Leistung Wattage	Farbe Color	Treiber Driver	Farbtemperatur Color Temperature	Extras
	AU12 = 1200 mm	**050** = 50 W	**W** = White	**O** = On/Off	**30** = 3.000K	**OX** = Ohne Extras
	AU15 = 1500 mm	**060** = 60 W	**S** = Silver	**D** = DALI	**40** = 4.000K	
				V = 1-10 V	**60** = 6.000K	

Rechte, Änderungen und Irrtümer vorbehalten. Alle aktuellen Daten unter www.trilumis.de

ZENO AL-R

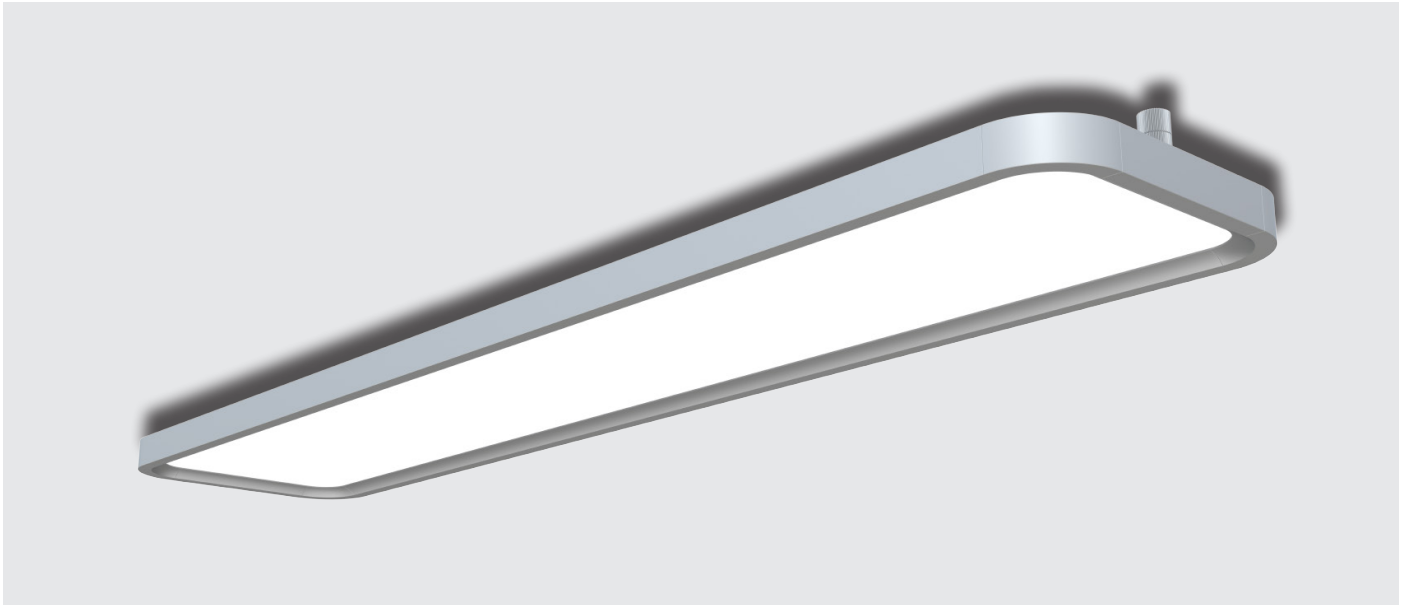

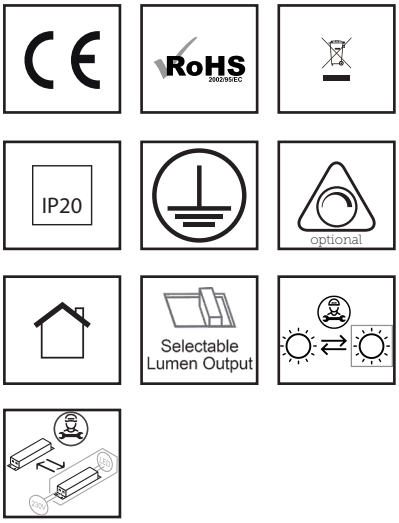

Leistungsaufnahme/Wattage:	max. 60 W, einstellbar
Energieverbrauch/Energy consumption:	max. 60 kWh/ 1000h
Flicker/Flicker:	Treiberabhängig
Schutzart/Ingress protection:	IP20
Schlagfestigkeitsklasse/Impact strength:	IK03
Leuchtenlichtstrom/Real Luminous flux:	max. 5.610 lm
Effizienz in lm/W/Efficiency in lm/W:	max. 100 lm/W
Lichtverteilung/Beam angle:	D:90° / ID: 110°
Direkt-/Indirekt-Verhältnis/Direct/indirect ratio:	D: 83% / ID: 17%
Farbtemperatur/Color Temperature:	3.000 K / 4.000K / 6.000K
Farbwiedergabe/CRI:	> 80
Farbkonsistenz/Color consistency:	3 SDCM
Produktmaterial/Material:	Aluminium / PC
Produktfarbe/Product color:	Weiß / Silber
Garantie/Warranty:	5 Jahre
Sonderausführungen/Custom version:	auf Anfrage

PRODUKTZEICHNUNG/PRODUCT DRAWING

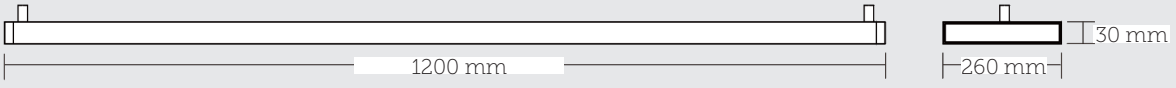

Stand 7. Oktober 2025

LICHTVERTEILUNGEN/BEAM ANGLE

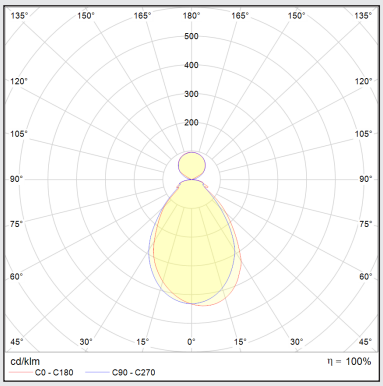

Lichtverteilungskurve ZENO AL-R

TECHNISCHE DETAILS / TECHNICAL DETAILS

Bezeichnung Description				
	Systemleistung in W System power in W	30	45	60
ZENO AL-R	**Lichtstrom in lm** Luminous flux in lm	3010	4365	5610
	Effizienz in lm/W Efficiency in lm/W	100	97	94
	EEK EEC	D	D	D
	UGR	< 19	< 19	< 19

für / for 4000K, CRI80, D: 90° / ID: 110°. Weitere Ausführungen auf Anfrage / Other versions on request.

Lieferumfang: ZENO AL-R Leuchte, Treiber und Montageanleitung im Lieferumfang.

ARTIKELNUMMER / ARTICLE NUMBER

ABL-Z12R-060 ——□——□——□□——OX

Kategorie Category	Kennung Product ID	Leistung Wattage	Farbe Color	Treiber Driver	Farbtemperatur Color Temperature	Extras
	Z12R = 1200 mm	**060** = /60 W	**W** = White	**O** = On/Off	**30** = 3.000K	**OX** = Ohne Extras
			S = Silver	**D** = DALI	**40** = 4.000K	
				V = 1-10 V	**60** = 6.000K	

Rechte, Änderungen und Irrtümer vorbehalten. Alle aktuellen Daten unter www.trilumis.de

TIMON

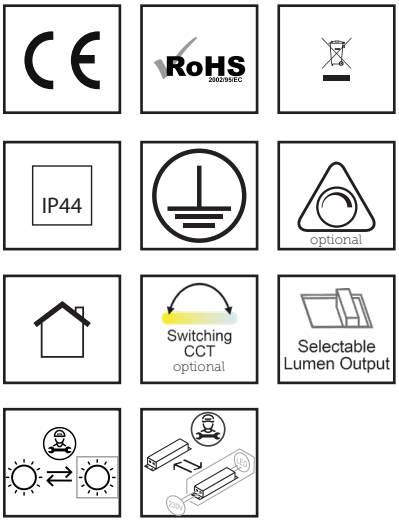

Leistungsaufnahme/Wattage:	max. 53 W, einstellbar
Energieverbrauch/Energy consumption:	max. 53 kWh/ 1000h
Flicker/Flicker:	Treiberabhängig
Schutzart/Ingress protection:	IP44
Schlagfestigkeitsklasse/Impact strength:	IK07
Leuchtenlichtstrom/Real Luminous flux:	max. 6950 lm
Effizienz in lm/W/Efficiency in lm/W:	max. 137 lm/W
Lichtverteilung/Beam angle:	130°
Direkt-/Indirekt-Verhältnis/Direct/indirect ratio:	D: 100% / ID: 0%
Farbtemperatur/Color Temperature:	3.000 K - 6.000K / CCT
Farbwiedergabe/CRI:	> 80
Farbkonsistenz/Color consistency:	3 SDCM
Produktmaterial/Material:	Stahlblech / PMMA
Produktfarbe/Product color:	Weiß
Garantie/Warranty:	5 Jahre
Sonderausführungen/Custom version:	auf Anfrage

PRODUKTZEICHNUNG/PRODUCT DRAWING

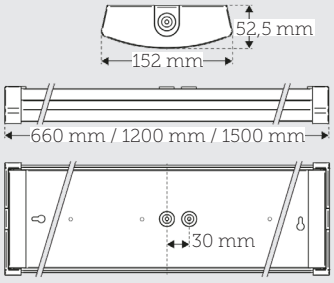

Stand 7. Oktober 2025

LICHTVERTEILUNGEN/BEAM ANGLE

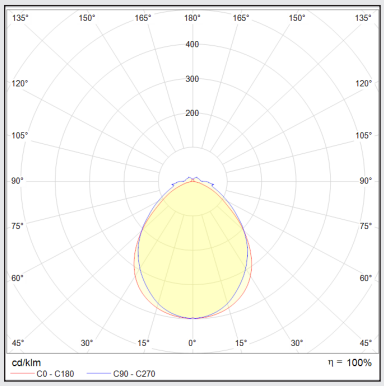

Lichtverteilungskurve TIMON 130°

TECHNISCHE DETAILS / TECHNICAL DETAILS

Bezeichnung Description	Länge in mm Length in mm	660			1200			1500		
	Systemleistung in W System power in W	12	14	20	23	28	40	30	37	53
TIMON	**Lichtstrom in lm** Luminous flux in lm	1490	1710	2400	3060	3670	5100	4110	4960	6950
	Effizienz in lm/W Efficiency in lm/W	124	122	120	133	131	128	137	134	131
	EEK EEC	D	D	D	D	D	D	D	D	D
	UGR	< 19	< 19	< 21	< 19	< 21	< 25	< 19	< 21	< 25

für / for 4000K, CRI80, 130°. Weitere Ausführungen auf Anfrage / Other versions on request.
3000K Version -4% Lichtstrom / Effizienz. 3000K version -4% luminous flux / efficiency.

Lieferumfang: TIMON Leuchte, Treiber und Montageanleitung im Lieferumfang.

ARTIKELNUMMER / ARTICLE NUMBER

ABL-TI□□-□□□——□——□——□□——130

Kategorie Category	Kennung Product ID	Leistung Wattage	Farbe Color	Treiber Driver	Farbtemperatur Color Temperature	Abstrahlwinkel Beam angle
	TI06 = 660 mm	**020** = 12/14/17/20 W	**W** = White	**O** = On/Off	**30** = 3.000K	**130** = 130°
	TI12 = 1200 mm	**040** = 23/28/34/40 W		**D** = DALI	**40** = 4.000K	
	TI15 = 1500 mm	**053** = 30/37/45/53 W			**50** = 5.000K	
					60 = 6.000K	
					CT = 3.000K / 4.000K	

Rechte, Änderungen und Irrtümer vorbehalten. Alle aktuellen Daten unter www.trilumis.de

PISA TOP 620 & 800

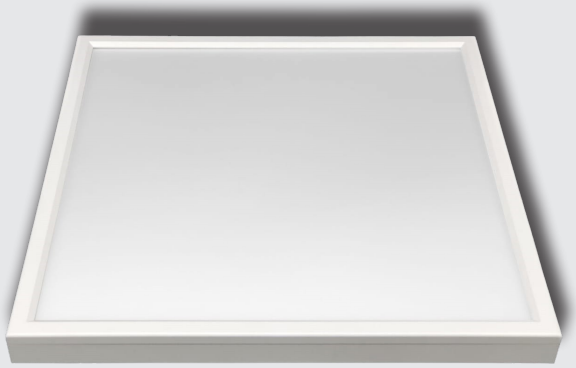

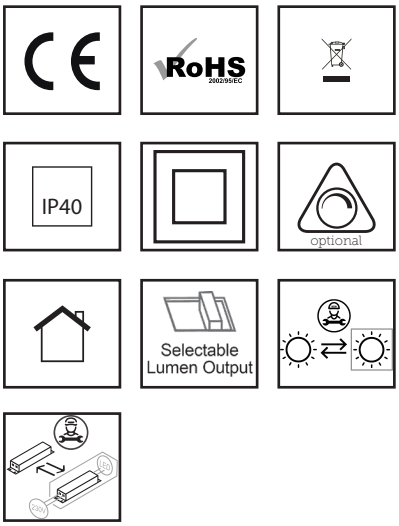

Leistungsaufnahme/Wattage:	max. 40 W, einstellbar
Energieverbrauch/Energy consumption:	max. 40 kWh/ 1000h
Flicker/Flicker:	Treiberabhängig
Schutzart/Ingress protection:	IP40
Schlagfestigkeitsklasse/Impact strength:	IK03
Leuchtenlichtstrom/Real Luminous flux:	max. 4.810 lm
Effizienz in lm/W/Efficiency in lm/W:	max. 127 lm/W
Lichtverteilung/Beam angle:	75° (UGR<16) / 120° (UGR<19)
Direkt-/Indirekt-Verhältnis/Direct/indirect ratio:	D: 100% / ID: 0%
Farbtemperatur/Color Temperature:	3.000 K / 4.000K / 6.000K
Farbwiedergabe/CRI:	> 80 / >90
Farbkonsistenz/Color consistency:	3 SDCM
Produktmaterial/Material:	Aluminium / PC
Produktfarbe/Product color:	Weiß / Silber
Garantie/Warranty:	5 Jahre
Sonderausführungen/Custom version:	auf Anfrage

PRODUKTZEICHNUNG/PRODUCT DRAWING

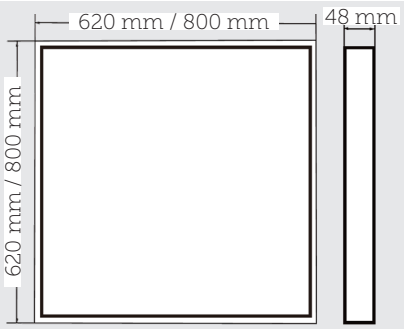

Stand 7. Oktober 2025

LICHTVERTEILUNGEN/BEAM ANGLE

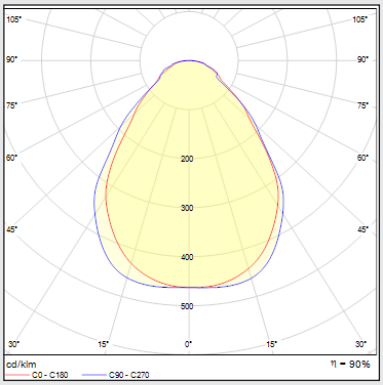

Lichtverteilungskurve PISA TOP 75°

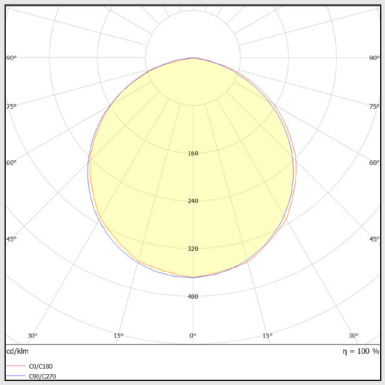

Lichtverteilungskurve PISA TOP 120°

TECHNISCHE DETAILS / TECHNICAL DETAILS

Bezeichnung Description				
	Systemleistung in W System power in W	24	36	40
PISA TOP	**Lichtstrom in lm** Luminous flux in lm	3050	4320	4810
	Effizienz in lm/W Efficiency in lm/W	127	120	120
	EEK EEC	E	E	E
	UGR	< 16	< 16	< 16

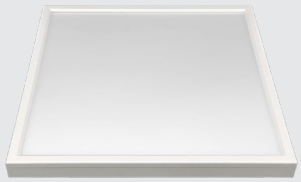

für / for 4000K, CRI80, 75°. Weitere Ausführungen auf Anfrage / Other versions on request.
3000K Version -4% Lichtstrom / Effizienz. 3000K version -4% luminous flux / efficiency.
Opale 120° Version +5% Lichtstrom / Effizienz. Opal 120° version +5% luminous flux / efficiency.

Lieferumfang: PISA TOP Leuchte, Treiber und Montageanleitung im Lieferumfang.

ARTIKELNUMMER / ARTICLE NUMBER

Kategorie Category	Kennung Product ID	Leistung Wattage	Farbe Color	Treiber Driver	CRI	Farbtemperatur CCT	Abstrahlwinkel Beam angle
	P06T = 620x620 mm	**036** = 24/28/32/36 W	**W** = White	**O** = On/Off	**8** = 80	**30** = 3.000K	**075** = 75° (UGR<16)
	P08T = 800x800 mm	**040** = 30/34/38/40 W		**D** = DALI	**9** = 90	**40** = 4.000K	**120** = 120° (UGR<19)
						60 = 6.000K	

Rechte, Änderungen und Irrtümer vorbehalten. Alle aktuellen Daten unter www.trilumis.de

PISA TOP 1247 & 1547

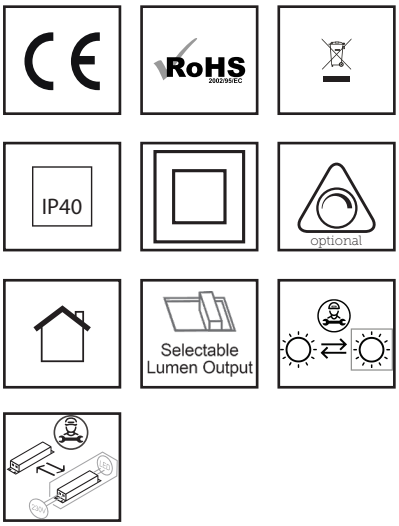

Leistungsaufnahme/Wattage:	max. 40 W, einstellbar
Energieverbrauch/Energy consumption:	max. 40 kWh/ 1000h
Flicker/Flicker:	Treiberabhängig
Schutzart/Ingress protection:	IP40
Schlagfestigkeitsklasse/Impact strength:	IK03
Leuchtenlichtstrom/Real Luminous flux:	max. 4.810 lm
Effizienz in lm/W/Efficiency in lm/W:	max. 127 lm/W
Lichtverteilung/Beam angle:	75° (UGR<16) / 120° (UGR<19)
Direkt-/Indirekt-Verhältnis/Direct/indirect ratio:	D: 100% / ID: 0%
Farbtemperatur/Color Temperature:	3.000 K / 4.000K / 6.000K
Farbwiedergabe/CRI:	> 80 / >90
Farbkonsistenz/Color consistency:	3 SDCM
Produktmaterial/Material:	Aluminium / PC
Produktfarbe/Product color:	Weiß / Silber
Garantie/Warranty:	5 Jahre
Sonderausführungen/Custom version:	auf Anfrage

PRODUKTZEICHNUNG/PRODUCT DRAWING

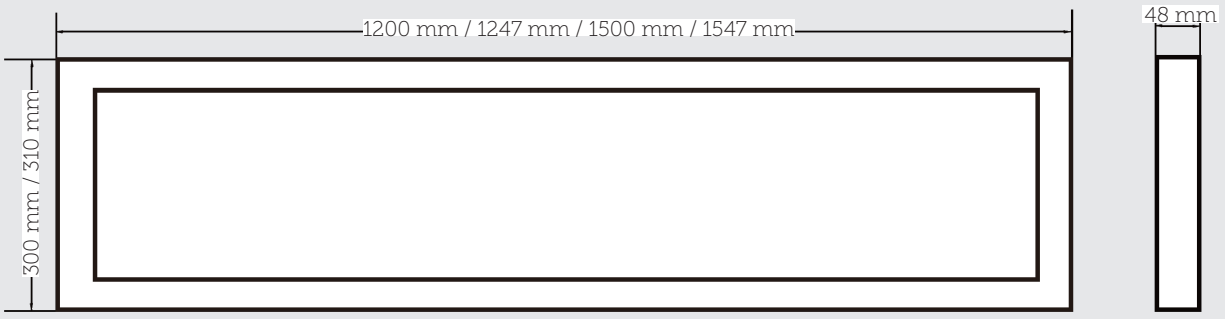

Stand 7. Oktober 2025

LICHTVERTEILUNGEN/BEAM ANGLE

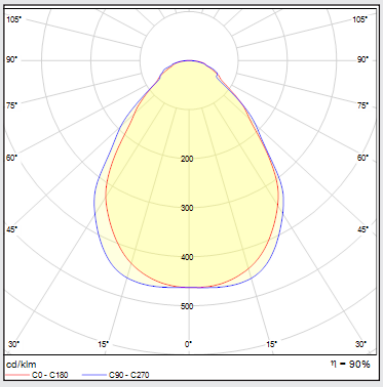

Lichtverteilungskurve PISA TOP 75°

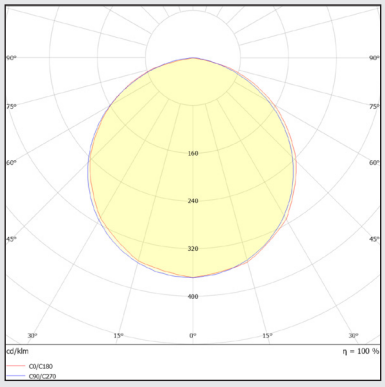

Lichtverteilungskurve PISA TOP 120°

TECHNISCHE DETAILS / TECHNICAL DETAILS

Bezeichnung Description				
	Systemleistung in W System power in W	24	36	40
PISA TOP	**Lichtstrom in lm** Luminous flux in lm	3010	4365	4810
	Effizienz in lm/W Efficiency in lm/W	127	120	120
	EEK EEC	E	E	E
	UGR	< 16	< 16	< 16

für / for 4000K, CRI80, 75°. Weitere Ausführungen auf Anfrage / Other versions on request.
3000K Version -4% Lichtstrom / Effizienz. 3000K version -4% luminous flux / efficiency.
Opale 120° Version +5% Lichtstrom / Effizienz. Opal 120° version +5% luminous flux / efficiency.

Lieferumfang: PISA TOP Leuchte, Treiber und Montageanleitung im Lieferumfang.

ARTIKELNUMMER / ARTICLE NUMBER

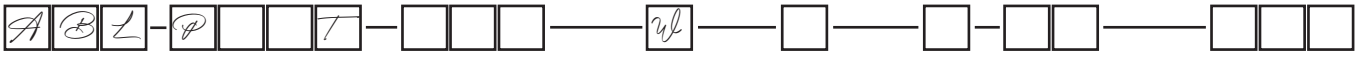

Kategorie Category	Kennung Product ID	Leistung Wattage	Farbe Color	Treiber Driver	CRI	Farbtemperatur CCT	Abstrahlwinkel Beam angle
	P12T = 1200x300 mm	**036** = 24/28/32/36 W	**W** = White	**O** = On/Off	**8** = 80	**30** = 3.000K	**075** = 75° (UGR<16)
	P13T = 1247x310 mm	**036** = 24/28/32/36 W		**D** = DALI	**9** = 90	**40** = 4.000K	**120** = 120° (UGR<19)
	P15T = 1500x300 mm	**040** = 30/34/38/40 W				**60** = 6.000K	
	P16T = 1547x310 mm	**040** = 30/34/38/40 W					

Rechte, Änderungen und Irrtümer vorbehalten. Alle aktuellen Daten unter www.trilumis.de

DECIUS AL

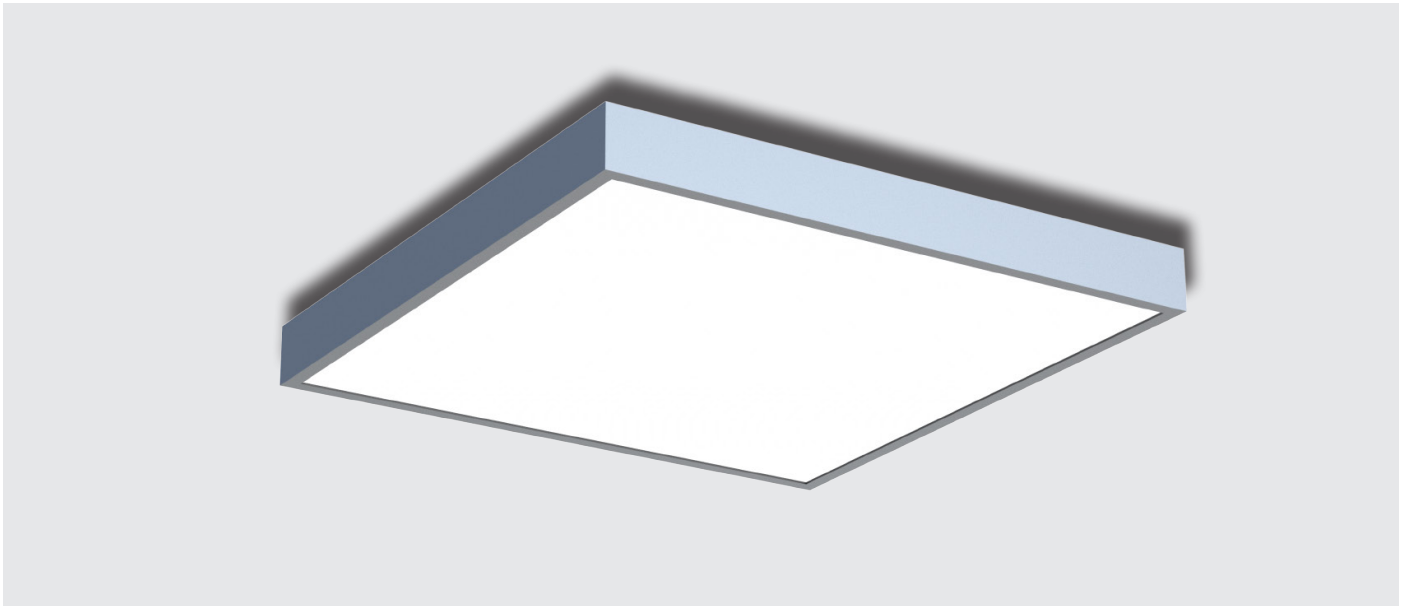

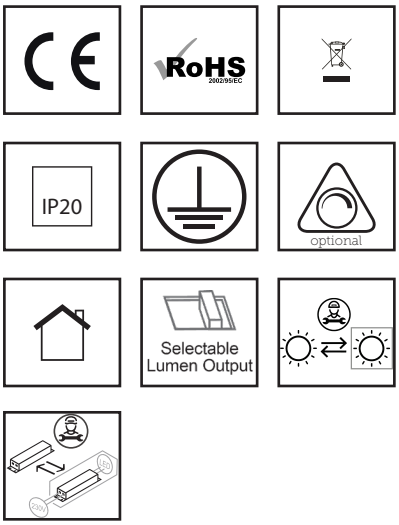

Leistungsaufnahme/Wattage:	max. 30 W, einstellbar
Energieverbrauch/Energy consumption:	max. 30 kWh/ 1000h
Flicker/Flicker:	Treiberabhängig
Schutzart/Ingress protection:	IP20
Schlagfestigkeitsklasse/Impact strength:	IK03
Leuchtenlichtstrom/Real Luminous flux:	max. 3.110 lm
Effizienz in lm/W/Efficiency in lm/W:	max. 110 lm/W
Lichtverteilung/Beam angle:	D:95° / ID: 100°
Direkt-/Indirekt-Verhältnis/Direct/indirect ratio:	D: 70% / ID: 30%
Farbtemperatur/Color Temperature:	3.000 K / 4.000K / 6.000K
Farbwiedergabe/CRI:	> 80
Farbkonsistenz/Color consistency:	3 SDCM
Produktmaterial/Material:	Aluminium / PC
Produktfarbe/Product color:	Weiß / Silber
Garantie/Warranty:	5 Jahre
Sonderausführungen/Custom version:	auf Anfrage

PRODUKTZEICHNUNG/PRODUCT DRAWING

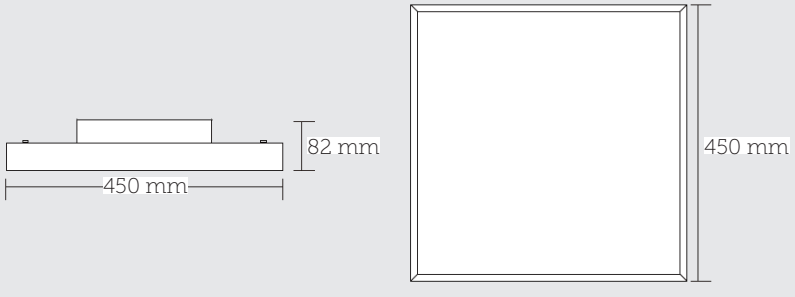

Stand 7. Oktober 2025

LICHTVERTEILUNGEN/BEAM ANGLE

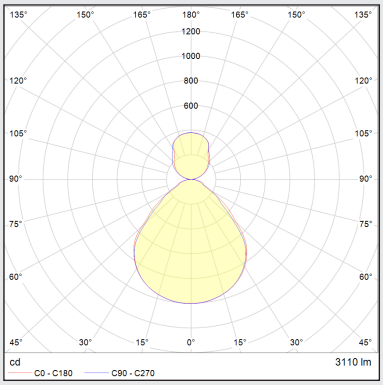

Lichtverteilungskurve DECIUS AL

TECHNISCHE DETAILS / TECHNICAL DETAILS

Bezeichnung Description				
	Systemleistung in W System power in W	10	20	30
DECIUS AL	**Lichtstrom in lm** Luminous flux in lm	1100	2140	3110
	Effizienz in lm/W Efficiency in lm/W	110	107	104
	EEK EEC	E	E	E
	UGR	< 19	< 19	< 19

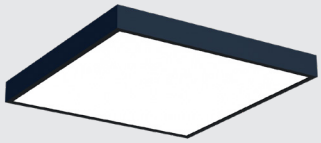

für / for 4000K, CRI80, D: 95° / ID: 100°. Weitere Ausführungen auf Anfrage / Other versions on request.

Lieferumfang: DECIUS AL Leuchte, Treiber und Montageanleitung im Lieferumfang.

ARTIKELNUMMER / ARTICLE NUMBER

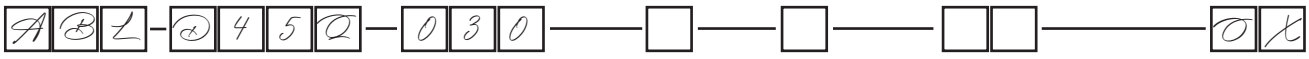

Kategorie Category	Kennung Product ID	Leistung Wattage	Farbe Color	Treiber Driver	Farbtemperatur Color Temperature	Extras
	D45Q = 450 mm	**030** = /30 W	**W** = White	**O** = On/Off	**30** = 3.000K	**OX** = Ohne Extras
			S = Silver	**D** = DALI	**40** = 4.000K	
			B = Black	**V** = 1-10 V	**60** = 6.000K	

Rechte, Änderungen und Irrtümer vorbehalten. Alle aktuellen Daten unter www.trilumis.de

ZENO AL-Q

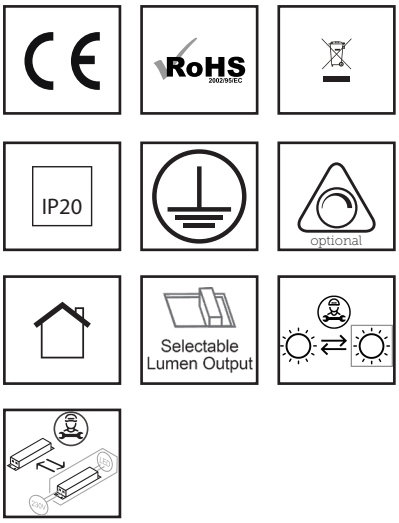

Leistungsaufnahme/Wattage:	max. 60 W, einstellbar
Energieverbrauch/Energy consumption:	max. 60 kWh/ 1000h
Flicker/Flicker:	Treiberabhängig
Schutzart/Ingress protection:	IP20
Schlagfestigkeitsklasse/Impact strength:	IK03
Leuchtenlichtstrom/Real Luminous flux:	max. 5.410 lm
Effizienz in lm/W/Efficiency in lm/W:	max. 100 lm/W
Lichtverteilung/Beam angle:	D:90° / ID: 110°
Direkt-/Indirekt-Verhältnis/Direct/indirect ratio:	D: 83% / ID: 17%
Farbtemperatur/Color Temperature:	3.000 K / 4.000K / 6.000K
Farbwiedergabe/CRI:	> 80
Farbkonsistenz/Color consistency:	3 SDCM
Produktmaterial/Material:	Aluminium / PC
Produktfarbe/Product color:	Weiß / Silber
Garantie/Warranty:	5 Jahre
Sonderausführungen/Custom version:	auf Anfrage

PRODUKTZEICHNUNG/PRODUCT DRAWING

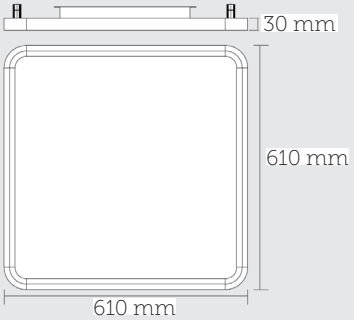

Stand 7. Oktober 2025

LICHTVERTEILUNGEN/BEAM ANGLE

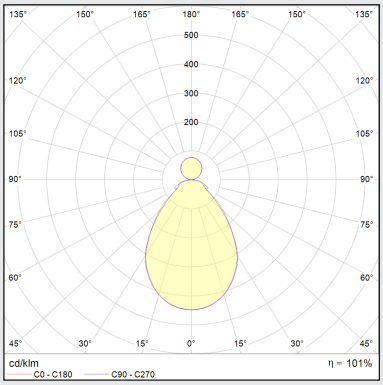

Lichtverteilungskurve ZENO AL-Q

TECHNISCHE DETAILS / TECHNICAL DETAILS

Bezeichnung Description				
	Systemleistung in W System power in W	20	40	60
ZENO AL-Q	**Lichtstrom in lm** Luminous flux in lm	2005	3800	5610
	Effizienz in lm/W Efficiency in lm/W	100	95	90
	EEK EEC	D	D	D
	UGR	< 19	< 19	< 19

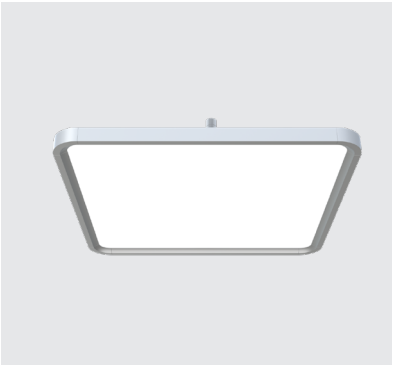

für / for 4000K, CRI80, D: 90° / ID: 110°. Weitere Ausführungen auf Anfrage / Other versions on request.

Lieferumfang: ZENO AL-Q Leuchte, Treiber und Montageanleitung im Lieferumfang.

ARTIKELNUMMER / ARTICLE NUMBER

ABL-Z06Q-060 — □ — □ — □□ — OX

Kategorie Category	Kennung Product ID	Leistung Wattage	Farbe Color	Treiber Driver	Farbtemperatur Color Temperature	Extras
	Z06Q = 610 mm	**060** = /60 W	**W** = White	**O** = On/Off	**30** = 3.000K	**OX** = Ohne Extras
			S = Silver	**D** = DALI	**40** = 4.000K	
				V = 1-10 V	**60** = 6.000K	

Rechte, Änderungen und Irrtümer vorbehalten. Alle aktuellen Daten unter www.trilumis.de

ENNA AL

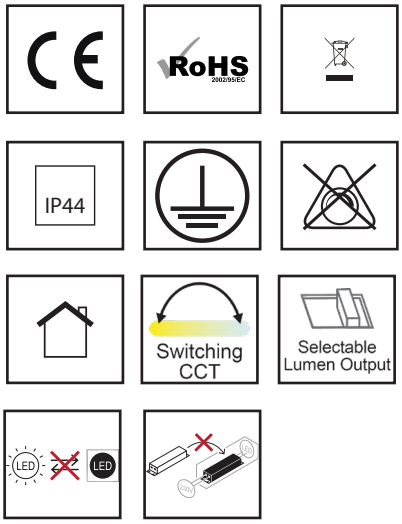

Leistungsaufnahme/Wattage:	max. 20 W
Energieverbrauch/Energy consumption:	max. 20 kWh/ 1000h
Flicker/Flicker:	Treiberabhängig
Schutzart/Ingress protection:	IP44
Schlagfestigkeitsklasse/Impact strength:	IK03
Leuchtenlichtstrom/Real Luminous flux:	max. 2000 lm
Effizienz in lm/W/Efficiency in lm/W:	max. 100 lm/W
Lichtverteilung/Beam angle:	120°
Direkt-/Indirekt-Verhältnis/Direct/indirect ratio:	D: 100% / ID: 0%
Farbtemperatur/Color Temperature:	CCT: 3.000 K / 4.000K
Farbwiedergabe/CRI:	> 80
Farbkonsistenz/Color consistency:	5 SDCM
Produktmaterial/Material:	Stahlblech / PC
Produktfarbe/Product color:	Weiss
Garantie/Warranty:	5 Jahre
Sonderausführungen/Custom version:	auf Anfrage

PRODUKTZEICHNUNG/PRODUCT DRAWING

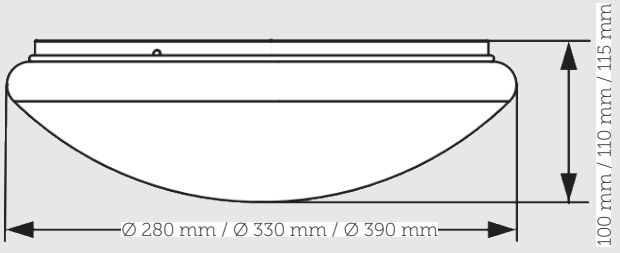

Stand 7. Oktober 2025

LICHTVERTEILUNGEN/BEAM ANGLE

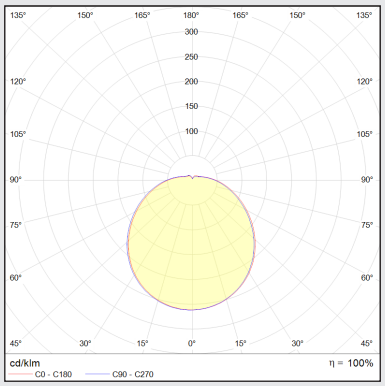

Lichtverteilungskurve ENNA 120°

ZUBEHÖR/ACCESSOIRES

ENNA Bewegungsensor

Art.-Nr.: ABL-ZUB-ENNA-MS
Eigenschaften: Master-Funktion

ENNA Notlichtmodul

Art.-Nr.: ABL-ZUB-ENNA-3H
Eigenschaften: 3H / 300lm

TECHNISCHE DETAILS / TECHNICAL DETAILS

Bezeichnung Description	**Leuchte** Luminaire	R280	R330		R390		
	Systemleistung in W System power in W	10	10	14	10	14	20
ENNA AL	**Lichtstrom in lm** Luminous flux in lm	1000	1000	1400	1000	1400	2000
	Effizienz in lm/W Efficiency in lm/W	100	100	100	100	100	100
	EEK EEC	E	F	F	E	E	E
	UGR	< 25	< 25	< 25	< 25	< 25	< 25

für / for 4000K, CRI80, 120°. Weitere Ausführungen auf Anfrage / Other versions on request.
3000K Version -4% Lichtstrom / Effizienz. 3000K version -4% luminous flux / efficiency.

Lieferumfang: ENNA Leuchte und Montageanleitung im Lieferumfang.

ARTIKELNUMMER / ARTICLE NUMBER

ABL-E□□R—□□□—W—□□—□□

Kategorie Category	Kennung Product ID	Leistung Wattage	Farbe Color	Farbtemperatur Color Temperature	Extras
	E28R = Ø280	**010** = 10 W	**W** = White	**CT** = 3.000K / 4.000K	**OX** = Ohne Extras
	E33R = Ø330	**104** = 10/14 W			**EM** = Microwave sensor (+1W)
	E39R = Ø390	**120** = 10/14/20 W			**EK** = Emergency kit (+4W)

Rechte, Änderungen und Irrtümer vorbehalten. Alle aktuellen Daten unter www.trilumis.de

ANNA AL

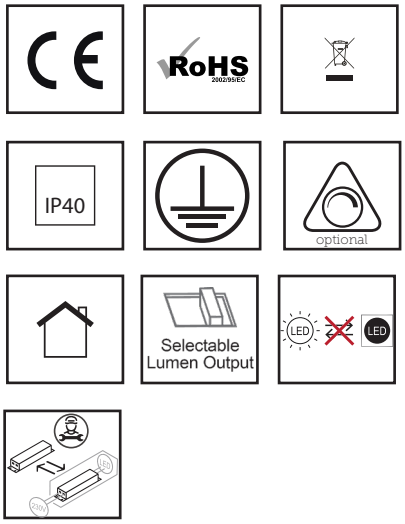

Leistungsaufnahme/Wattage:	max. 24 W
Energieverbrauch/Energy consumption:	max. 24 kWh/ 1000h
Flicker/Flicker:	Treiberabhängig
Schutzart/Ingress protection:	IP40
Schlagfestigkeitsklasse/Impact strength:	IK05
Leuchtenlichtstrom/Real Luminous flux:	max. 2880 lm
Effizienz in lm/W/Efficiency in lm/W:	max. 125 lm/W
Lichtverteilung/Beam angle:	360°
Direkt-/Indirekt-Verhältnis/Direct/indirect ratio:	D: 70% / ID: 30%
Farbtemperatur/Color Temperature:	3.000 K / 4.000K / 5.000K
Farbwiedergabe/CRI:	> 80
Farbkonsistenz/Color consistency:	3 SDCM
Produktmaterial/Material:	Aluminium / PMMA / PC
Produktfarbe/Product color:	Weiss / Schwarz / Silber / Rot / Orange
Garantie/Warranty:	5 Jahre
Sonderausführungen/Custom version:	auf Anfrage

PRODUKTZEICHNUNG/PRODUCT DRAWING

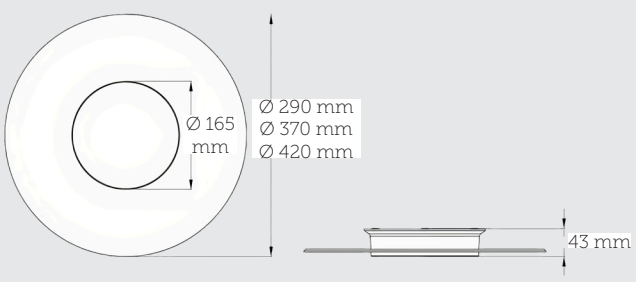

Stand 7. Oktober 2025

LICHTVERTEILUNGEN/BEAM ANGLE

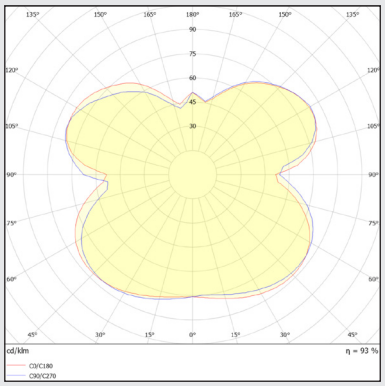

Lichtverteilungskurve ANNA 360°

TECHNISCHE DETAILS / TECHNICAL DETAILS

Bezeichnung Description	Leuchte Luminaire	R290		R370		R420	
	Systemleistung in W System power in W	6	12	9	18	12	24
ANNA AL	**Lichtstrom in lm** Luminous flux in lm	745	1440	1145	2250	1490	2880
	Effizienz in lm/W Efficiency in lm/W	124	120	127	125	124	120
	EEK EEC	F	F	F	F	F	F
	UGR	/	/	/	/	/	/

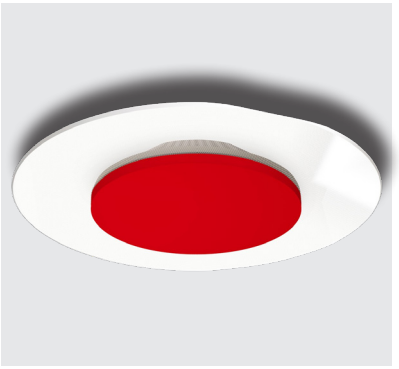

für / for 4000K, CRI80, 360°. Weitere Ausführungen auf Anfrage / Other versions on request.
3000K Version -4% Lichtstrom / Effizienz. 3000K version -4% luminous flux / efficiency.

Lieferumfang: ANNA AL Leuchte und Montageanleitung im Lieferumfang.

ARTIKELNUMMER / ARTICLE NUMBER

ABL-ANR□ □□□ □ □ □□ □□ OX

Kategorie Category	Kennung Product ID	Leistung Wattage	Farbe Color	Treiber Driver	Farbtemperatur Color Temperature	Extras
	ANR2 = Ø290mm	**012** = 6/12 W	**W** = White	**O** = On/Off	**30** = 3.000K	**OX** = Ohne Extras
	ANR3 = Ø370mm	**018** = 9/18 W	**B** = Black	**D** = DALI-2	**40** = 4.000K	
	ANR4 = Ø420mm	**024** = 12/24 W	**S** = Silver		**50** = 5.000K	
			R = Red			
			O = Orange			

Rechte, Änderungen und Irrtümer vorbehalten. Alle aktuellen Daten unter www.trilumis.de

BRIX AL

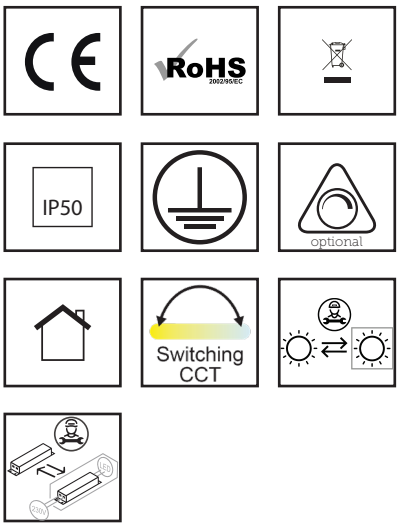

Leistungsaufnahme/Wattage:	max. 80 W
Energieverbrauch/Energy consumption:	max. 80 kWh/ 1000h
Flicker/Flicker:	Treiberabhängig
Schutzart/Ingress protection:	IP50
Schlagfestigkeitsklasse/Impact strength:	IK02
Leuchtenlichtstrom/Real Luminous flux:	max. 9840 lm
Effizienz in lm/W/Efficiency in lm/W:	max. 150 lm/W*
Lichtverteilung/Beam angle:	80° (UGR<19) / *105°
Direkt-/Indirekt-Verhältnis/Direct/indirect ratio:	D: 95% / ID: 5%
Farbtemperatur/Color Temperature:	CCT: 3.000 K / 4.000K
Farbwiedergabe/CRI:	> 90
Farbkonsistenz/Color consistency:	3 SDCM
Produktmaterial/Material:	PC / Aluminium
Produktfarbe/Product color:	Weiss
Garantie/Warranty:	5 Jahre
Sonderausführungen/Custom version:	auf Anfrage

PRODUKTZEICHNUNG/PRODUCT DRAWING

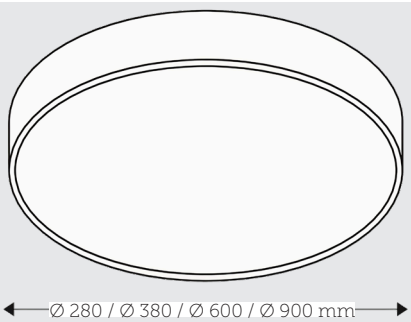

Stand 7. Oktober 2025

LICHTVERTEILUNGEN/BEAM ANGLE

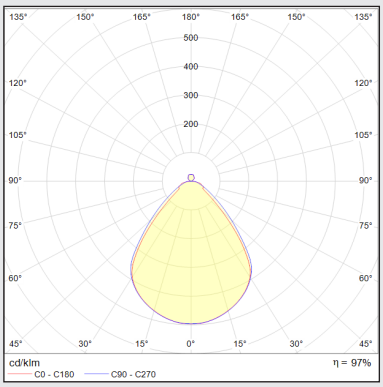

Lichtverteilungskurve BRIX 80° mikrop.

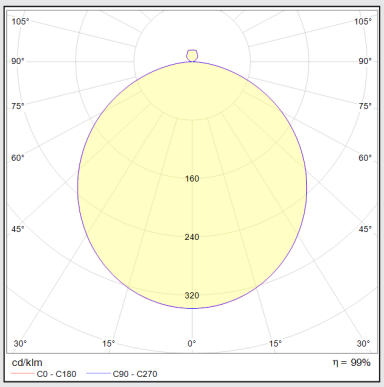

Lichtverteilungskurve BRIX 105° opal

ZUBEHÖR/ACCESSOIRES

BRIX Pendelaufhängung

Art.-Nr.: ABL-ZUB-BRIX-PD-W oder B
Eigenschaften: 5 polig | Weiss (W) oder Schwarz (B)

TECHNISCHE DETAILS / TECHNICAL DETAILS

Bezeichnung Description	Leuchte Luminaire	R280	R380	R600	R900
	Systemleistung in W System power in W	10	20	40	80
BRIX	**Lichtstrom in lm** Luminous flux in lm	1250	2640	5280	10320
	Effizienz in lm/W Efficiency in lm/W	125	132	132	129
	EEK EEC	C	C	C	C
	UGR	< 19	< 19	< 19	< 19

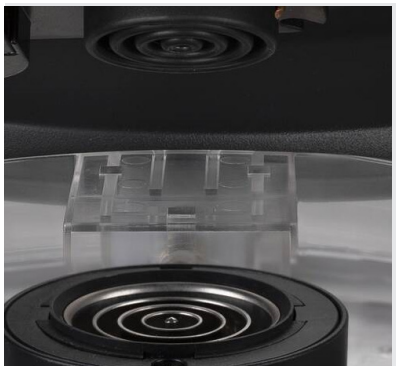

für / for 4000K, CRI90, 80°. Weitere Ausführungen auf Anfrage / Other versions on request.
3000K Version -4% Lichtstrom / Effizienz. 3000K version -4% luminous flux / efficiency.

Lieferumfang: BRIX Leuchte und Montageanleitung im Lieferumfang.

ARTIKELNUMMER / ARTICLE NUMBER

ABL-B□□R-0□□-□-□-□-CT

Kategorie Category	Kennung Product ID	Leistung Wattage	Farbe Color	Treiber Driver	Abdeckung Cover	Farbtemperatur Color Temperature
	B28R = Ø280	**010** = 10 W	**W** = White	**O** = On/Off	**P** = Prismatisch (80°)	**CT** = 3.000K / 4.000K
	B38R = Ø380	**020** = 20 W	**B** = Black	**D** = DALI	**O** = Opal (105°)	
	B60R = Ø600	**040** = 40 W		**P** = Phase Cut		
	B90R = Ø900	**080** = 80 W				

Rechte, Änderungen und Irrtümer vorbehalten. Alle aktuellen Daten unter www.trilumis.de

LUNA AL

Leistungsaufnahme/Wattage:	max. 60 W
Energieverbrauch/Energy consumption:	max. 60 kWh/ 1000h
Flicker/Flicker:	Treiberabhängig
Schutzart/Ingress protection:	IP20
Schlagfestigkeitsklasse/Impact strength:	IK02
Leuchtenlichtstrom/Real Luminous flux:	max. 9840 lm
Effizienz in lm/W/Efficiency in lm/W:	max. 130 lm/W
Lichtverteilung/Beam angle:	80°
Direkt-/Indirekt-Verhältnis/Direct/indirect ratio:	D: 100% / ID: 0%
Farbtemperatur/Color Temperature:	CCT: 3.000 K / 4.000K
Farbwiedergabe/CRI:	> 90
Farbkonsistenz/Color consistency:	3 SDCM
Produktmaterial/Material:	PC / Aluminium
Produktfarbe/Product color:	Weiß / Schwarz
Garantie/Warranty:	5 Jahre
Sonderausführungen/Custom version:	auf Anfrage

PRODUKTZEICHNUNG/PRODUCT DRAWING

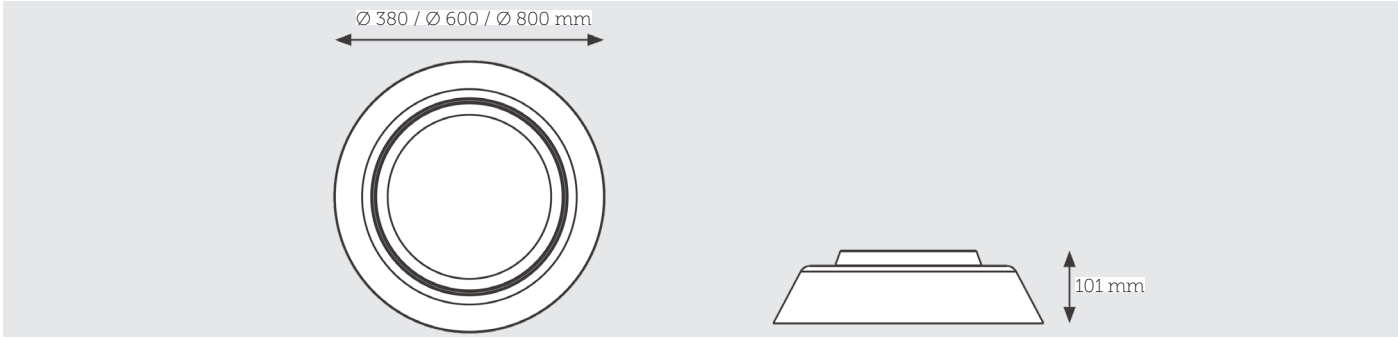

Stand 7. Oktober 2025

LICHTVERTEILUNGEN/BEAM ANGLE

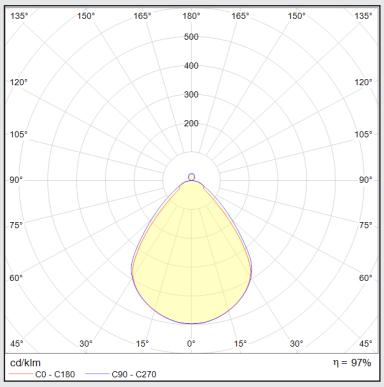

Lichtverteilungskurve LUNA

ZUBEHÖR/ACCESSOIRES

LUNA Pendelaufhängung

Art.-Nr.: ABL-ZUB-LUNA-PD-W oder B
Eigenschaften: 5 polig | Weiß (W) oder Schwarz (B)

TECHNISCHE DETAILS / TECHNICAL DETAILS

Bezeichnung Description	Leuchte Luminaire	R380	R600	R900
	Systemleistung in W System power in W	19	37	60
LUNA AL	**Lichtstrom in lm** Luminous flux in lm	2430	4835	7605
	Effizienz in lm/W Efficiency in lm/W	127	130	127
	EEK EEC	C	C	C
	UGR	< 19	< 19	< 19

für / for 4000K, CRI90, 80°. Weitere Ausführungen auf Anfrage / Other versions on request.
3000K Version -4% Lichtstrom / Effizienz. 3000K version -4% luminous flux / efficiency.

Lieferumfang: LUNA AL Leuchte und Montageanleitung im Lieferumfang.

ARTIKELNUMMER / ARTICLE NUMBER

ABL-L□□R-0□□-□——□——CT——OX

Kategorie Category	Kennung Product ID	Leistung Wattage	Farbe Color	Treiber Driver	Farbtemperatur Color Temperature	Extras
	L38R = Ø380 mm	**019** = 19 W	**W** = White	**O** = On/Off	**CT** = 3.000K / 4.000K	**OX** = Ohne Extras
	L60R = Ø600 mm	**037** = 37 W	**B** = Black	**D** = DALI		
	L80R = Ø800 mm	**060** = 60 W	**S** = Silver			
			G = Black/Gold			

Rechte, Änderungen und Irrtümer vorbehalten. Alle aktuellen Daten unter www.trilumis.de

ANELLO AL

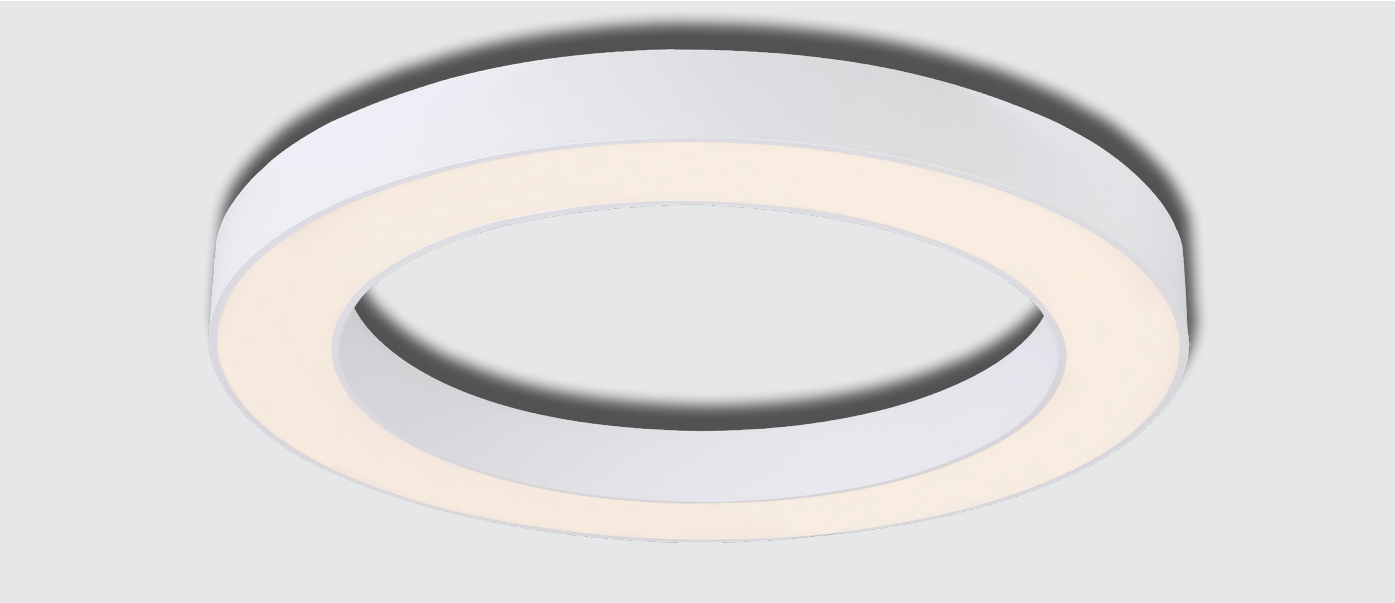

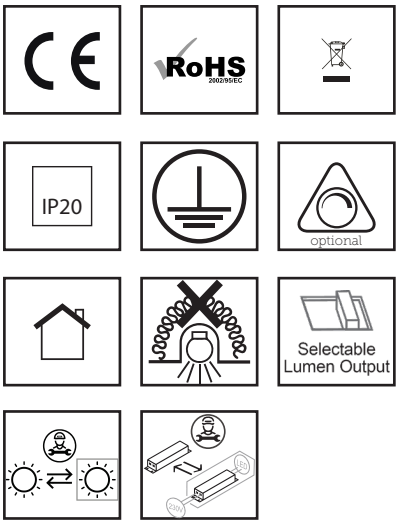

Leistungsaufnahme/Wattage:	max. 81 W
Energieverbrauch/Energy consumption:	max. 81 kWh/ 1000h
Flicker/Flicker:	Treiberabhängig
Schutzart/Ingress protection:	IP20
Schlagfestigkeitsklasse/Impact strength:	IK02
Leuchtenlichtstrom/Real Luminous flux:	max. 4375 lm
Effizienz in lm/W/Efficiency in lm/W:	max. 57 lm/W
Lichtverteilung/Beam angle:	120°
Direkt-/Indirekt-Verhältnis/Direct/indirect ratio:	D: 100% / ID: 0%
Farbtemperatur/Color Temperature:	3.000 K / 4.000K
Farbwiedergabe/CRI:	> 80
Farbkonsistenz/Color consistency:	3 SDCM
Produktmaterial/Material:	PC / Aluminium
Produktfarbe/Product color:	Weiß / Schwarz
Garantie/Warranty:	5 Jahre
Sonderausführungen/Custom version:	auf Anfrage

PRODUKTZEICHNUNG/PRODUCT DRAWING

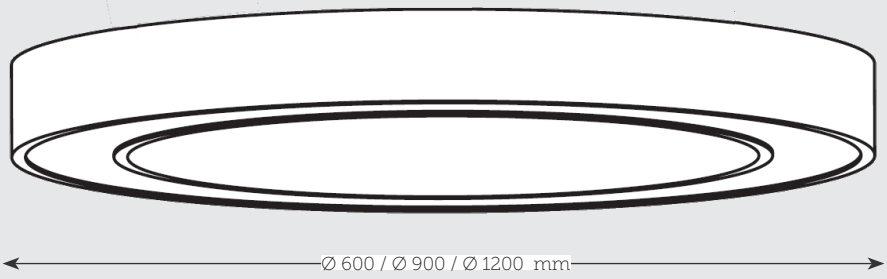

Stand 7. Oktober 2025

LICHTVERTEILUNGEN/BEAM ANGLE

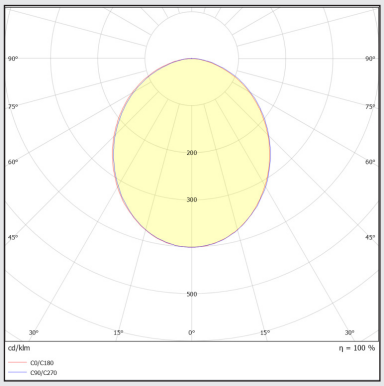

Lichtverteilungskurve ANELLO 120°

ZUBEHÖR/ACCESSOIRES

ANELLO Pendelaufhängung

Art.-Nr.: ABL-ZUB-ANEL-PD-W oder B
Eigenschaften: 5 polig | Weiß (W) oder Schwarz (B)

TECHNISCHE DETAILS / TECHNICAL DETAILS

Bezeichnung Description	**Leuchte** Luminaire	R600	R900	R1200
	Systemleistung in W System power in W	34	60	81
ANELLO AL	**Lichtstrom in lm** Luminous flux in lm	1923	3195	4375
	Effizienz in lm/W Efficiency in lm/W	57	53	54
	EEK EEC	E	E	E
	UGR	< 25	< 25	< 25

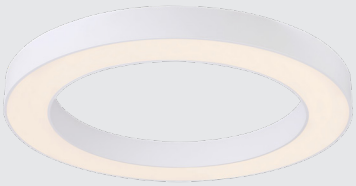

für / for 4000K, CRI80, 80°. Weitere Ausführungen auf Anfrage / Other versions on request.
3000K Version -4% Lichtstrom / Effizienz. 3000K version -4% luminous flux / efficiency.

Lieferumfang: ANELLO Leuchte und Montageanleitung im Lieferumfang.

ARTIKELNUMMER / ARTICLE NUMBER

ABL-A□□R-0□□-□——□——□□——OX

Kategorie Category	Kennung Product ID	Leistung Wattage	Farbe Color	Treiber Driver	Farbtemperatur Color Temperature	Extras
	A60R = Ø600	**034** = 34 W	**W** = White	**O** = On/Off	**30** = 3000K	**OX** = Ohne Extras
	A90R = Ø900	**060** = 60 W	**B** = Black	**D** = DALI	**40** = 4000K	
	A12R = Ø1200	**081** = 81 W		**P** = Phase Cut		

Rechte, Änderungen und Irrtümer vorbehalten. Alle aktuellen Daten unter www.trilumis.de

ANBAULEUCHTEN VANDALENSICHER/ SURFACE MOUNTED LUMINAIRE VANDAL PROOF

VANDALO R S.84

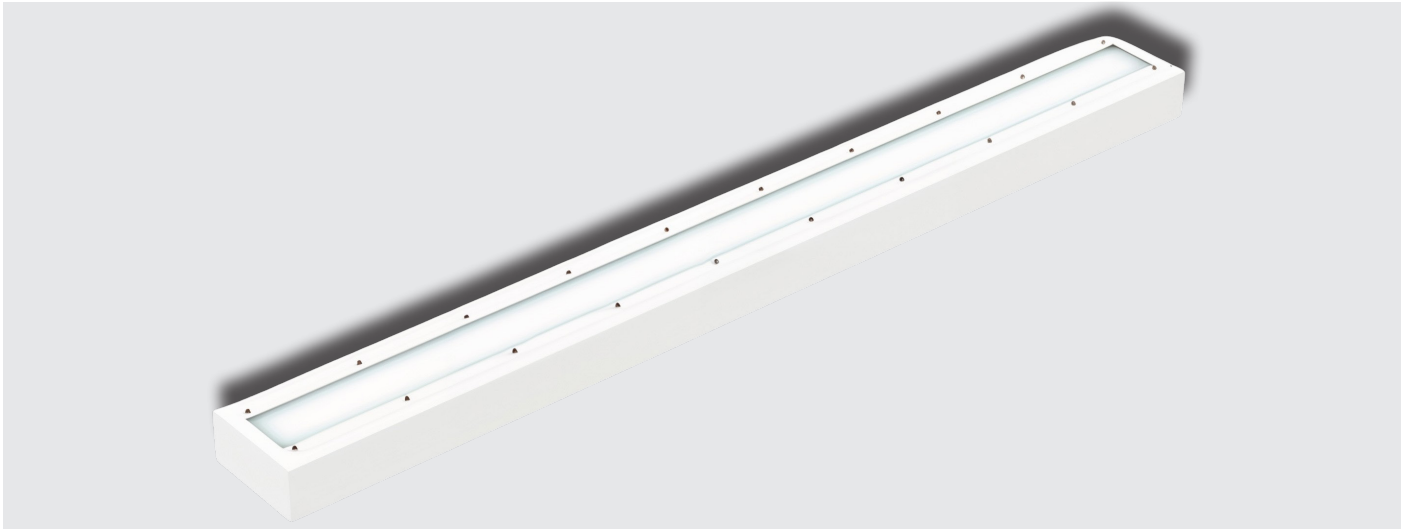

AL CAPONE S S.86

AL CAPONE T S.88

VANDALO

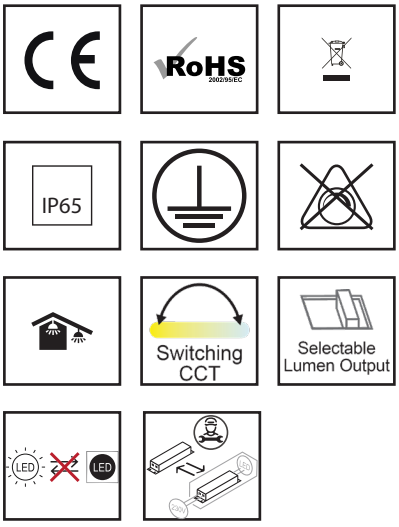

Leistungsaufnahme/Wattage:	max. 20 W
Energieverbrauch/Energy consumption:	max. 20 kWh/ 1000h
Flicker/Flicker:	Treiberabhängig
Schutzart/Ingress protection:	IP65
Schlagfestigkeitsklasse/Impact strength:	IK10
Leuchtenlichtstrom/Real Luminous flux:	max. 2000 lm
Effizienz in lm/W/Efficiency in lm/W:	max. 100 lm/W
Lichtverteilung/Beam angle:	110°
Direkt-/Indirekt-Verhältnis/Direct/indirect ratio:	D: 100% / ID: 0%
Farbtemperatur/Color Temperature:	CCT: 3.000 K / 4.000K / 6.500K
Farbwiedergabe/CRI:	> 80
Farbkonsistenz/Color consistency:	5 SDCM
Produktmaterial/Material:	Aluminium / PC
Produktfarbe/Product color:	Weiss oder schwarz
Garantie/Warranty:	5 Jahre
Sonderausführungen/Custom version:	auf Anfrage

PRODUKTZEICHNUNG/PRODUCT DRAWING

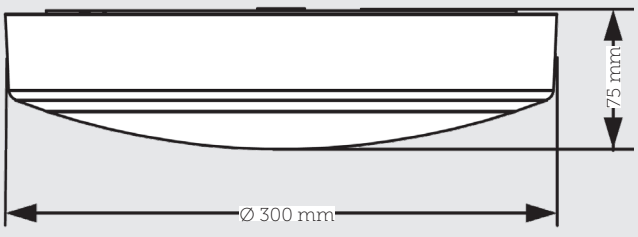

Stand 7. Oktober 2025

LICHTVERTEILUNGEN/BEAM ANGLE

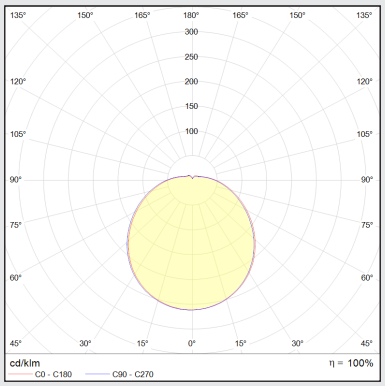

Lichtverteilungskurve VANDALO 110°

ZUBEHÖR/ACCESSOIRES

VANDALO Bewegungsensor

Art.-Nr.: ABL-ZUB-ENNA-MS
Eigenschaften: Master-Funktion

VANDALO Notlichtmodul

Art.-Nr.: ABL-ZUB-ENNA-3H
Eigenschaften: 3H / 300lm

TECHNISCHE DETAILS / TECHNICAL DETAILS

Bezeichnung Description	Leuchte Luminaire	R300		
	Systemleistung in W System power in W	10	15	20
VANDALO	**Lichtstrom in lm** Luminous flux in lm	1000	1500	2000
	Effizienz in lm/W Efficiency in lm/W	100	100	100
	EEK EEC	E	E	E
	UGR	< 25	< 25	< 25

für / for 4000K, CRI80, 110°. Weitere Ausführungen auf Anfrage / Other versions on request.
3000K Version -4% Lichtstrom / Effizienz. 3000K version -4% luminous flux / efficiency.

Lieferumfang: VANDALO Leuchte und Montageanleitung im Lieferumfang.

ARTIKELNUMMER / ARTICLE NUMBER

ABL-V30R-020 ☐ CT ☐☐

Kategorie Category	Kennung Product ID	Leistung Wattage	Farbe Color	Farbtemperatur Color Temperature	Extras
	V30R = Ø300	**020** = 10/15/20 W	**W** = White	**CT** = 3.000K / 4.000K / 6500K	**OX** = Ohne Extras
			B = Black		**EM** = Microwave sensor (+1W)
					EK = Emergency kit (+4W)

Rechte, Änderungen und Irrtümer vorbehalten. Alle aktuellen Daten unter www.trilumis.de

AL CAPONE S

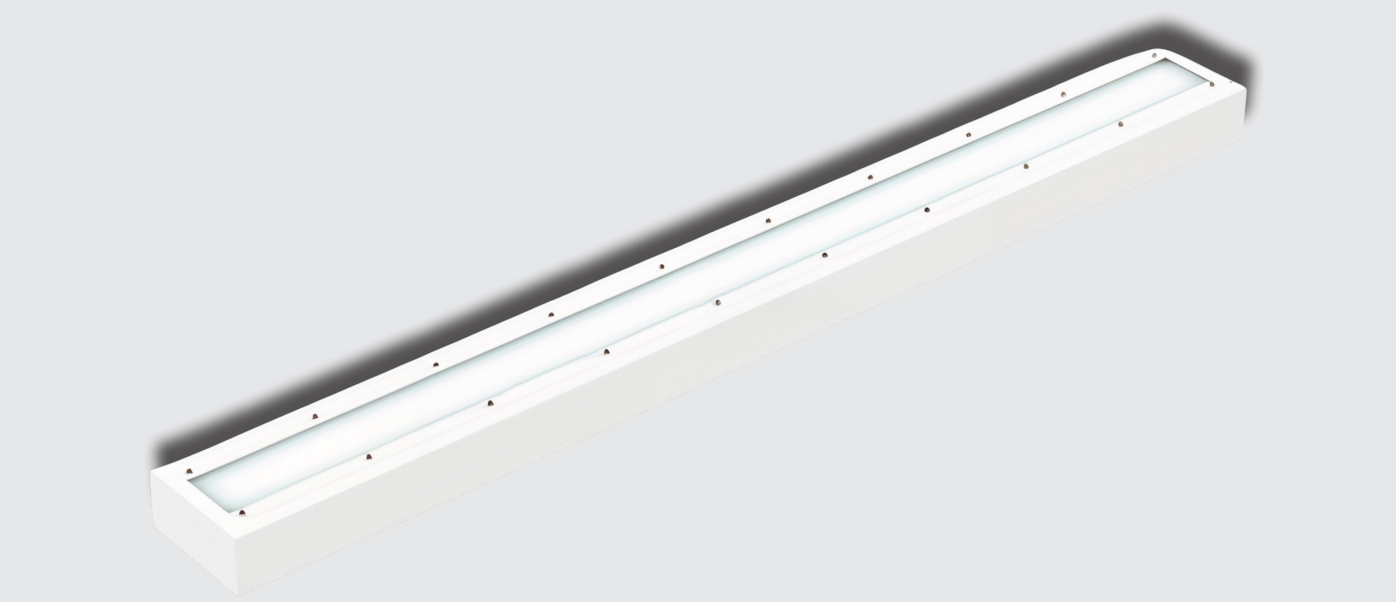

Leistungsaufnahme/Wattage:	max. 32 W
Energieverbrauch/Energy consumption:	max. 32 kWh/ 1000h
Flicker/Flicker:	Treiberabhängig
Schutzart/Ingress protection:	IP65
Schlagfestigkeitsklasse/Impact strength:	IK10
Leuchtenlichtstrom/Real Luminous flux:	max. 4190 lm
Effizienz in lm/W/Efficiency in lm/W:	max. 132 lm/W
Lichtverteilung/Beam angle:	120°
Direkt-/Indirekt-Verhältnis/Direct/indirect ratio:	D: 100% / ID: 0%
Farbtemperatur/Color Temperature:	3.000 K / 4.000K / 5.000K / 6.500K
Farbwiedergabe/CRI:	> 80 / >95
Farbkonsistenz/Color consistency:	3 SDCM
Produktmaterial/Material:	Stahlblech / PC
Produktfarbe/Product color:	Weiss oder schwarz
Garantie/Warranty:	5 Jahre
Sonderausführungen/Custom version:	auf Anfrage

PRODUKTZEICHNUNG/PRODUCT DRAWING

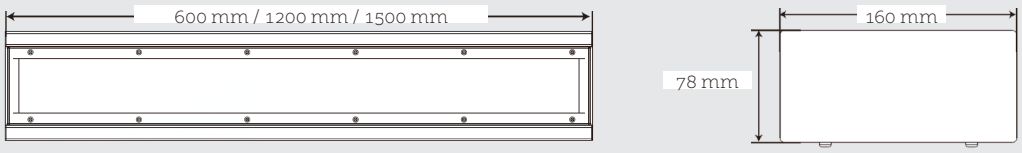

Stand 7. Oktober 2025

LICHTVERTEILUNGEN/BEAM ANGLE

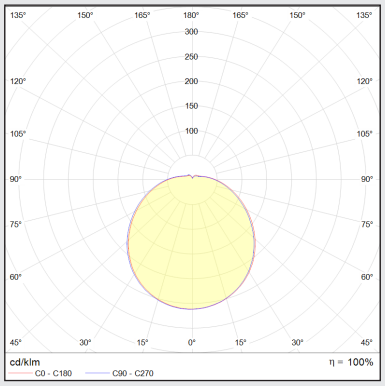

Lichtverteilungskurve 120°

TECHNISCHE DETAILS / TECHNICAL DETAILS

Bezeichnung Description	**Länge in mm** Length in mm	600 mm	1200 mm	1500 mm
	Systemleistung in W System power in W	15	25	32
AL CAPONE S	**Lichtstrom in lm** Luminous flux in lm	1980	3280	4190
	Effizienz in lm/W Efficiency in lm/W	132	131	131
	EEK EEC	D	D	D
	UGR			

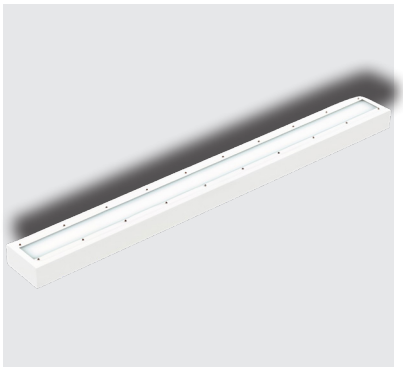

für / for 4000K, CRI95, 120°. Weitere Ausführungen auf Anfrage / Other versions on request.
3000K Version -4% Lichtstrom / Effizienz. 3000K version -4% luminous flux / efficiency.

Lieferumfang: AL CAPONE S Leuchte und Montageanleitung im Lieferumfang.

ARTIKELNUMMER / ARTICLE NUMBER

ABL-AC□□-0□□-□ □ □ □□ □□

Kategorie Category	Kennung Product ID	Leistung Wattage	Farbe Color	Treiber Driver	CRI	Farbtemperatur CCT	Extras
	AC06 = 600 mm	**015** = 15 W	**W** = White	**O** = On/Off	**8** = 80	**30** = 3.000K	**OX** = Ohne Extras
	AC12 = 1200 mm	**025** = 25 W	**B** = Black	**D** = DALI-2	**9** = 95	**40** = 4.000K	
	AC15 = 1500 mm	**032** = 32 W		**V** = 1-10V		**50** = 5.000K	
						65 = 6.500K	

Rechte, Änderungen und Irrtümer vorbehalten. Alle aktuellen Daten unter www.trilumis.de

AL CAPONE T

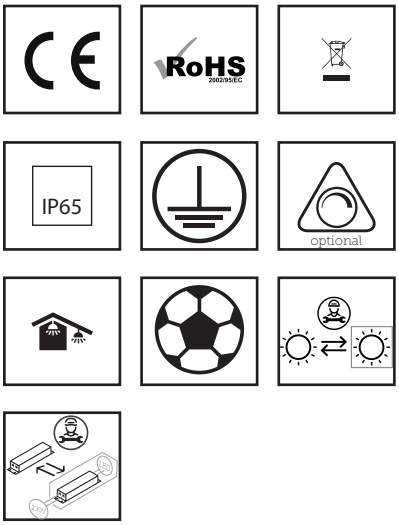

Leistungsaufnahme/Wattage:	max. 32 W
Energieverbrauch/Energy consumption:	max. 32 kWh/ 1000h
Flicker/Flicker:	Treiberabhängig
Schutzart/Ingress protection:	IP65
Schlagfestigkeitsklasse/Impact strength:	IK10
Leuchtenlichtstrom/Real Luminous flux:	max. 4190 lm
Effizienz in lm/W/Efficiency in lm/W:	max. 133 lm/W
Lichtverteilung/Beam angle:	120°
Direkt-/Indirekt-Verhältnis/Direct/indirect ratio:	D: 100% / ID: 0%
Farbtemperatur/Color Temperature:	3.000 K / 4.000K / 5.000K / 6.500K
Farbwiedergabe/CRI:	> 80 / >95
Farbkonsistenz/Color consistency:	3 SDCM
Produktmaterial/Material:	Stahlblech / PC
Produktfarbe/Product color:	Weiss oder schwarz
Garantie/Warranty:	5 Jahre
Sonderausführungen/Custom version:	auf Anfrage

PRODUKTZEICHNUNG/PRODUCT DRAWING

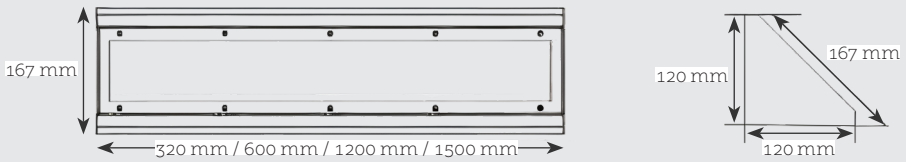

Stand 7. Oktober 2025

LICHTVERTEILUNGEN/BEAM ANGLE

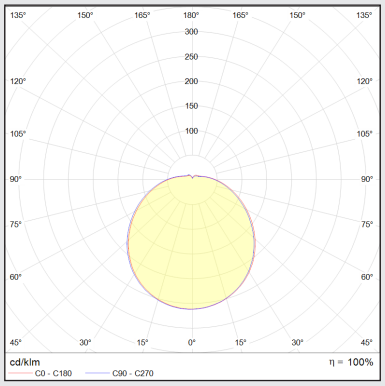

Lichtverteilungskurve 120°

TECHNISCHE DETAILS / TECHNICAL DETAILS

Bezeichnung Description	Leuchte Luminaire	320 mm	600 mm	1200 mm	1500 mm
	Systemleistung in W System power in W	8	15	25	32
AL CAPONE T	**Lichtstrom in lm** Luminous flux in lm	1060	1980	3280	4190
	Effizienz in lm/W Efficiency in lm/W	133	132	131	131
	EEK EEC	D	D	D	D
	UGR				

für / for 4000K, CRI95, 120°. Weitere Ausführungen auf Anfrage / Other versions on request.
3000K Version -4% Lichtstrom / Effizienz. 3000K version -4% luminous flux / efficiency.

Lieferumfang: AL CAPONE T Leuchte und Montageanleitung im Lieferumfang.

ARTIKELNUMMER / ARTICLE NUMBER

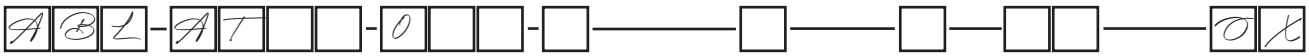

Kategorie Category	Kennung Product ID	Leistung Wattage	Farbe Color	Treiber Driver	CRI	Farbtemperatur CCT	Extras
	AT32 = 320 mm	**015** = 15 W	**W** = White	**O** = On/Off	**8** = 80	**30** = 3.000K	**OX** = Ohne Extras
	AT06 = 600 mm	**015** = 15 W	**B** = Black	**D** = DALI-2	**9** = 95	**40** = 4.000K	
	AT12 = 1200 mm	**025** = 25 W		**V** = 1-10V		**50** = 5.000K	
	AT15 = 1500 mm	**032** = 32 W				**65** = 6.500K	

Rechte, Änderungen und Irrtümer vorbehalten. Alle aktuellen Daten unter www.trilumis.de

ANBAULEUCHTEN SPORT/ SURFACE MOUNTED SPORT LUMINAIRE

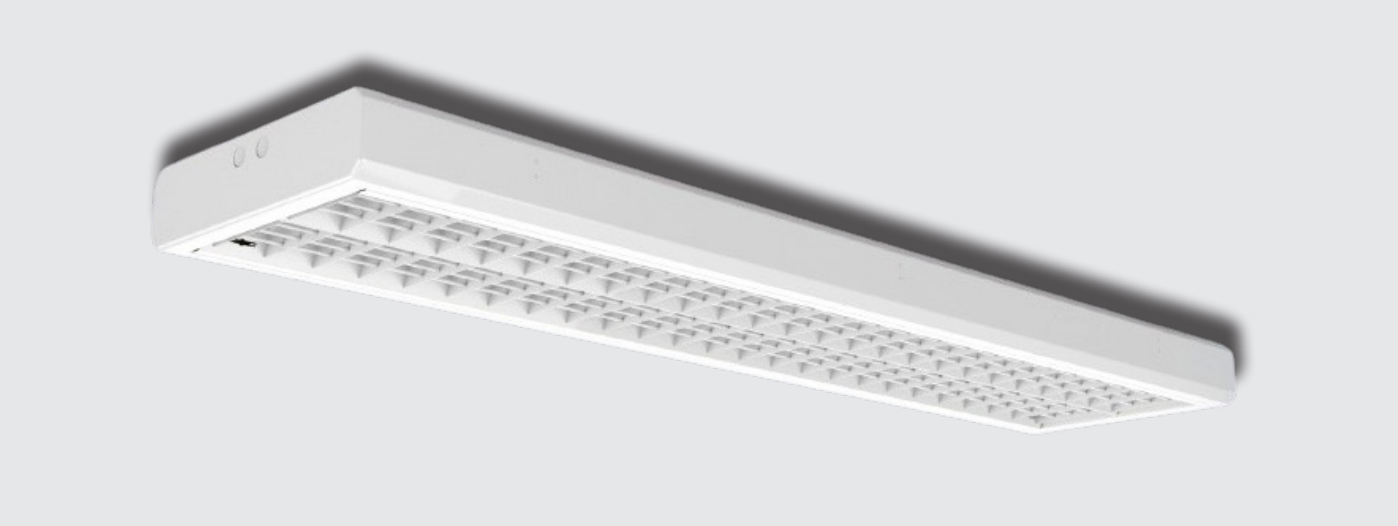

SPORT AMPIO S.90

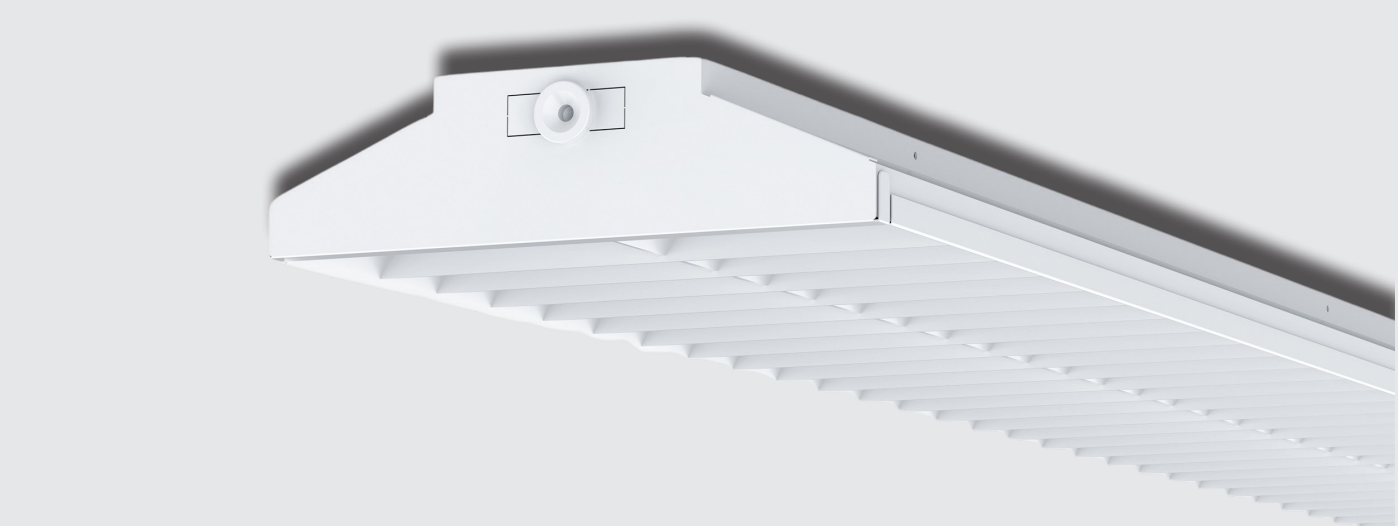

SPORT STRETTO S.92

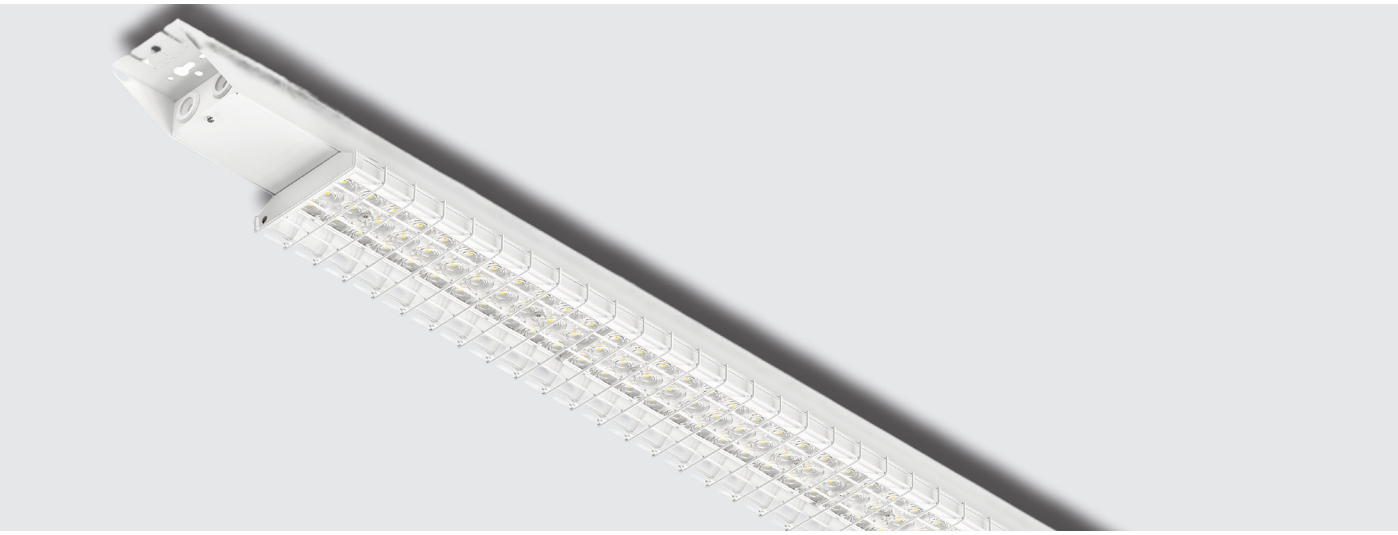

SPORT LINEARE S.94

SPORT AMPIO

Ballwurfsicher nach DIN 18032-3

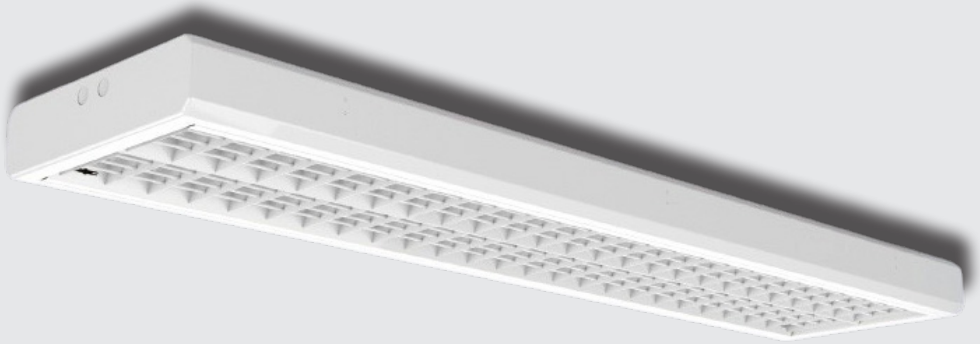

Leistungsaufnahme/Wattage:	max. 200 W
Energieverbrauch/Energy consumption:	max. 200 kWh/ 1000h
Flicker/Flicker:	Treiberabhängig
Schutzart/Ingress protection:	IP20
Schlagfestigkeitsklasse/Impact strength:	IK10
Leuchtenlichtstrom/Real Luminous flux:	max. 25.050 lm
Effizienz in lm/W/Efficiency in lm/W:	max. 126 lm/W
Lichtverteilung/Beam angle:	90°
Direkt-/Indirekt-Verhältnis/Direct/indirect ratio:	D: 100% / ID: 0%
Farbtemperatur/Color Temperature:	3.000K / 4.000K / 5.000K / 6500K
Farbwiedergabe/CRI:	> 80
Farbkonsistenz/Color consistency:	3 SDCM
Produktmaterial/Material:	Aluminium / PC
Produktfarbe/Product color:	Weiß
Garantie/Warranty:	5 Jahre
Sonderausführungen/Custom version:	auf Anfrage

PRODUKTZEICHNUNG/PRODUCT DRAWING

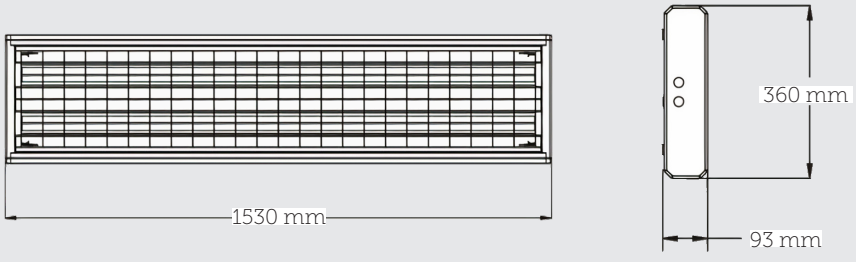

Stand 7. Oktober 2025

LICHTVERTEILUNGEN/BEAM ANGLE

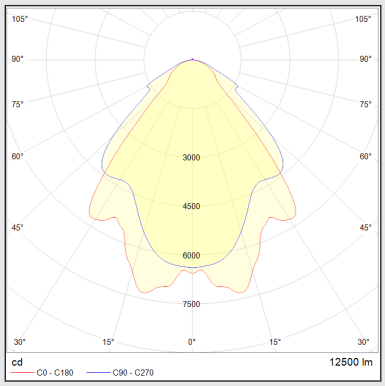

Lichtverteilungskurve SPORT AMPIO 90°

ZUBEHÖR/ACCESSOIRES

SPORT AMPIO Anbaumontagesatz

Art.-Nr.: ABL-ZUB-SPRT-AB
Beschreibung: Schrauben für Anbaumontage (Satz aus 6 Stk.)
in OVP enthalten

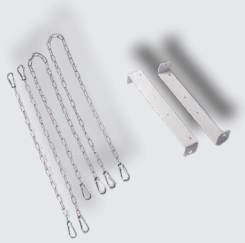

SPORT AMPIO Pendelmontagesatz

Art.-Nr.: ABL-ZUB-SPRT-PM
Beschreibung: 2 x 0.5m Kette+2 x 1m Kette + Klammern

TECHNISCHE DETAILS / TECHNICAL DETAILS

Bezeichnung Description	**Systemleistung in W** System power in W	80	100	150	200
SPORT AMPIO	**Lichtstrom in lm** Luminous flux in lm	10050	12500	18750	25050
	Effizienz in lm/W Efficiency in lm/W	126	125	125	125
	EEK EEC	C	C	C	C
	UGR	< 19	< 19	< 20	< 22

für / for 4000K, CRI80, 90°. Weitere Ausführungen auf Anfrage / Other versions on request.
3000K Version -4% Lichtstrom / Effizienz. 3000K version -4% luminous flux / efficiency.

Lieferumfang: SPORT AMPIO Leuchte und Anbaumontagesatz, sowie Montageanleitung im Lieferumfang.

ARTIKELNUMMER / ARTICLE NUMBER

ABL-SPRT-□□□—□——□——□ □□—□□

Kategorie Category	Kennung Product ID	Leistung Wattage	Farbe Color	Treiber Driver	CRI	Lichtfarbe CCT	Extras
	SPRT = AMPIO	**080** = 80 W	**W** = White	**O** = On/Off	**8** = 80	**30** = 3000 K	**OX** = Ohne Extras
		100 = 100 W		**D** = DALI	**9** = 90	**40** = 4000 K	**WL** = WIELAND GST
		150 = 150 W		**V** = 1-10 V		**50** = 5000 K	
		200 = 200 W				**65** = 6500 K	

Rechte, Änderungen und Irrtümer vorbehalten. Alle aktuellen Daten unter www.trilumis.de

SPORT STRETTO

Ballwurfsicher nach DIN 18032-3

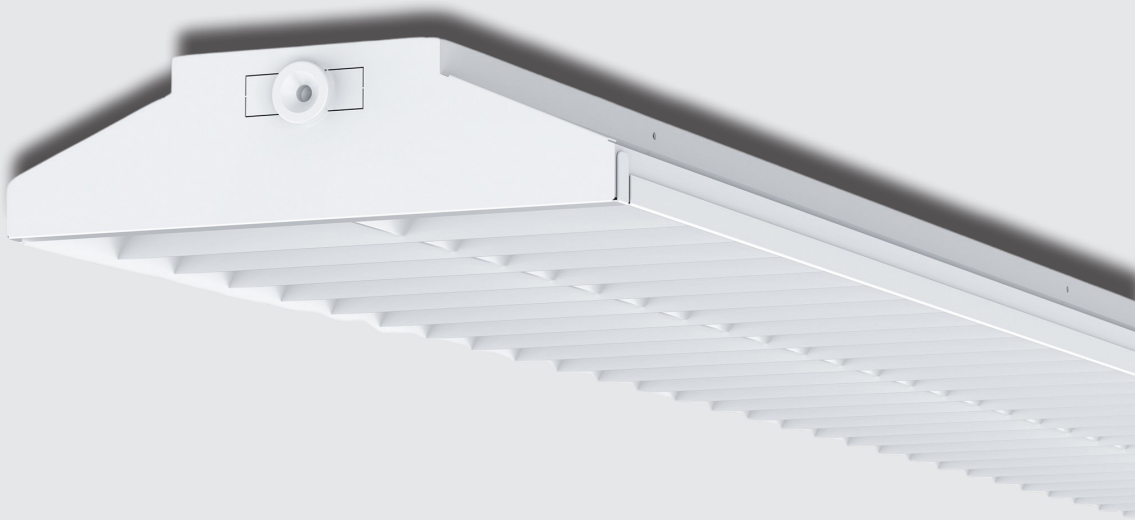

Leistungsaufnahme/Wattage:	max. 150 W
Energieverbrauch/Energy consumption:	max. 150 kWh/ 1000h
Flicker/Flicker:	Treiberabhängig
Schutzart/Ingress protection:	IP20
Schlagfestigkeitsklasse/Impact strength:	IK08
Leuchtenlichtstrom/Real Luminous flux:	max. 22.550 lm
Effizienz in lm/W/Efficiency in lm/W:	max. 155 lm/W
Lichtverteilung/Beam angle:	80°
Direkt-/Indirekt-Verhältnis/Direct/indirect ratio:	D: 100% / ID: 0%
Farbtemperatur/Color Temperature:	3.000K / 4.000K / 5.000K / 6500K
Farbwiedergabe/CRI:	> 80
Farbkonsistenz/Color consistency:	3 SDCM
Produktmaterial/Material:	Aluminium / PC
Produktfarbe/Product color:	Weiß
Garantie/Warranty:	5 Jahre
Sonderausführungen/Custom version:	auf Anfrage

PRODUKTZEICHNUNG/PRODUCT DRAWING

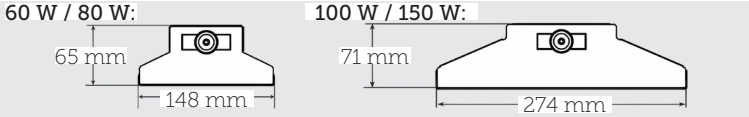

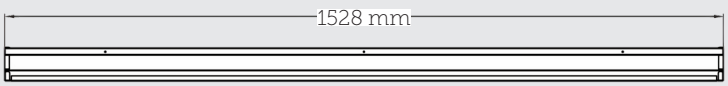

Stand 7. Oktober 2025

LICHTVERTEILUNGEN/BEAM ANGLE

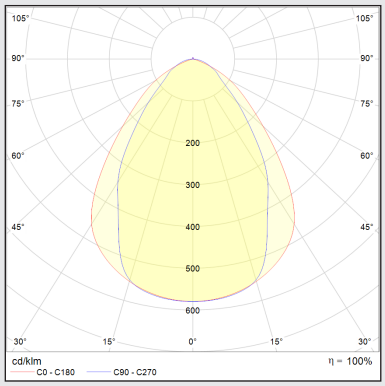

Lichtverteilungskurve SPORT STRETTO 80°

ZUBEHÖR/ACCESSOIRES

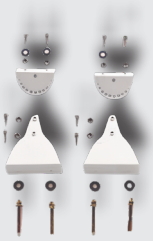

SPORT STRETTO Adjustierbarer Halter

Art.-Nr.: ABL-ZUB-SPRT-AB
Beschreibung: Adjustierbarer Halter für Anbaumontage

SPORT STRETTO Pendelmontagesatz

Art.-Nr.: ABL-ZUB-SPRT-PM
Beschreibung: 2m Kette + Halterung

TECHNISCHE DETAILS / TECHNICAL DETAILS

Bezeichnung Description					
	Systemleistung in W System power in W	60	80	100	150
SPORT STRETTO	**Lichtstrom in lm** Luminous flux in lm	9000	12000	15000	22550
	Effizienz in lm/W Efficiency in lm/W	150	150	150	150
	EEK EEC	D	D	D	D
	UGR	< 22	< 22	< 22	< 22

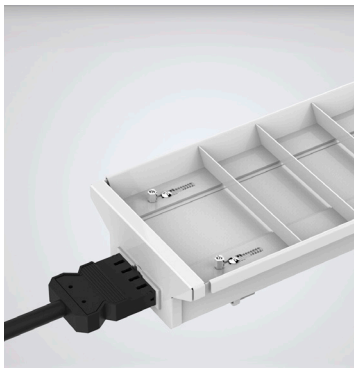

für / for 4000K, CRI80, 80°. Weitere Ausführungen auf Anfrage / Other versions on request.
3000K Version -4% Lichtstrom / Effizienz. 3000K version -4% luminous flux / efficiency.

Lieferumfang: SPORT STRETTO Leuchte und Anbaumontagesatz, sowie Montageanleitung im Lieferumfang.

ARTIKELNUMMER / ARTICLE NUMBER

ABL-SPTS-□□□—wl——□——□ □□—□□

Kategorie Category	Kennung Product ID	Leistung Wattage	Farbe Color	Treiber Driver	CRI	Lichtfarbe CCT	Extras
	SPTS = STRETTO	**060** = 60 W	**W** = White	**O** = On/Off	**8** = 80	**30** = 3000 K	**OX** = Ohne Extras
		080 = 80 W		**D** = DALI	**9** = 90	**40** = 4000 K	**WL** = WIELAND GST
		100 = 100 W		**V** = 1-10 V		**50** = 5000 K	
		150 = 150 W				**65** = 6500 K	

Rechte, Änderungen und Irrtümer vorbehalten. Alle aktuellen Daten unter www.triluxmis.de

SPORT LINEARE

Ballwurfsicher nach DIN 18032-3

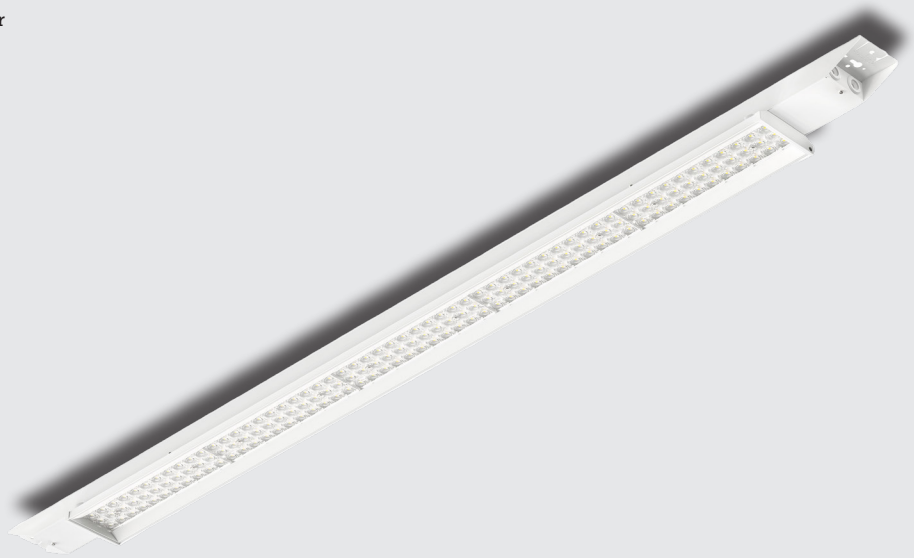

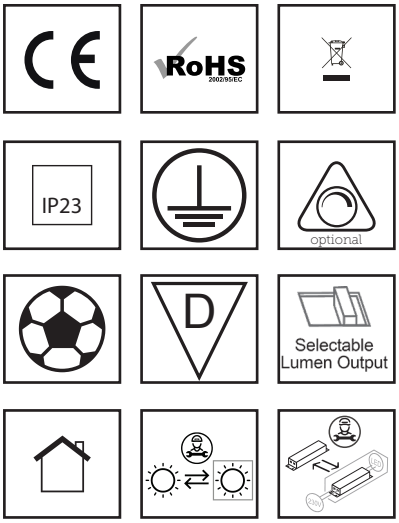

Leistungsaufnahme/Wattage:	max. 136 W
Energieverbrauch/Energy consumption:	max. 136 kWh/ 1000h
Flicker/Flicker:	Treiberabhängig
Schutzart/Ingress protection:	IP23
Schlagfestigkeitsklasse/Impact strength:	IK08
Leuchtenlichtstrom/Real Luminous flux:	max. 22.850 lm
Effizienz in lm/W/Efficiency in lm/W:	max. 175 lm/W
Lichtverteilung/Beam angle:	30° / 60° / 90°
Direkt-/Indirekt-Verhältnis/Direct/indirect ratio:	D: 100% / ID: 0%
Farbtemperatur/Color Temperature:	3.000K / 4.000K / 5.000K / 6.500K
Farbwiedergabe/CRI:	> 80
Farbkonsistenz/Color consistency:	3 SDCM
Produktmaterial/Material:	Aluminium / PC
Produktfarbe/Product color:	Weiß
Garantie/Warranty:	5 Jahre
Sonderausführungen/Custom version:	auf Anfrage

PRODUKTZEICHNUNG/PRODUCT DRAWING

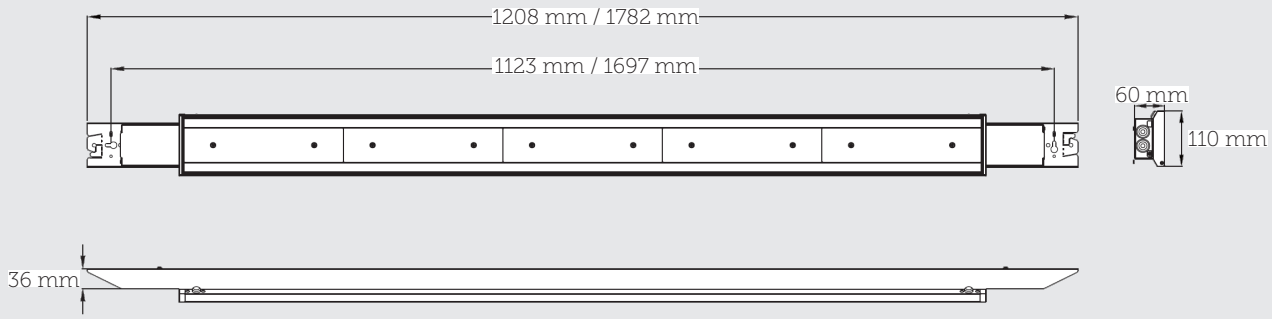

Stand 7. Oktober 2025

LICHTVERTEILUNGEN/BEAM ANGLE

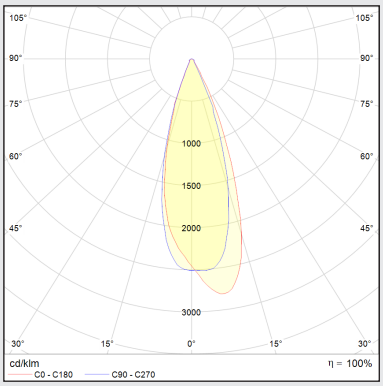

Lichtverteilungskurve 30°

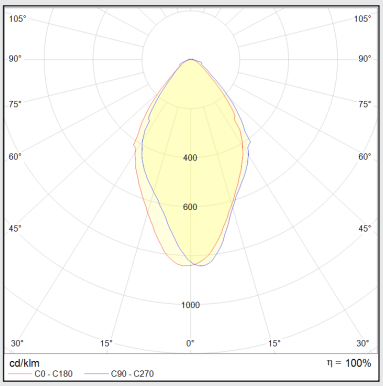

Lichtverteilungskurve 60°

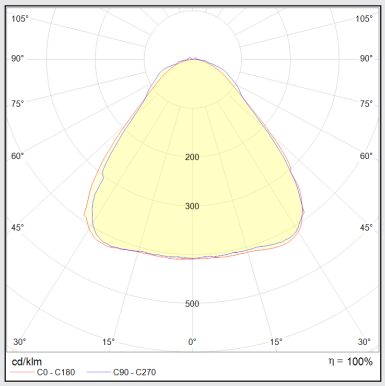

Lichtverteilungskurve 90°

TECHNISCHE DETAILS / TECHNICAL DETAILS

Bezeichnung Description	**Systemleistung in W** System power in W	36	56	76	136
SPORT LINEARE	**Lichtstrom in lm** Luminous flux in lm	6310	9635	12920	22850
	Effizienz in lm/W Efficiency in lm/W	175	172	170	168
	EEK EEC	C	C	C	C
	UGR	< 22	< 22	< 22	< 22

für / for 4000K, CRI80, 60°. Weitere Ausführungen auf Anfrage / Other versions on request.
3000K Version -4% Lichtstrom / Effizienz. 3000K version -4% luminous flux / efficiency.

Lieferumfang: SPORT LINEARE Leuchte und Anbaumontagesatz, sowie Montageanleitung im Lieferumfang.

ARTIKELNUMMER / ARTICLE NUMBER

ABL-S1□L-□□□ — uf — □ — □□ — □□□ — □□

Kategorie Category	Kennung Product ID	Leistung Wattage	Farbe Color	Treiber Driver	Lichtfarbe CCT	Abstrahlwinkel Beam angle	Extras
	S12L = 1208 mm	**056** = 36/40/51/56 W	**W** = White	**O** = On/Off	**30** = 3000 K	**030** = 30°	**OX** = Ohne Extras
	S17L = 1782 mm	**136** = 76/96/115/136 W		**D** = DALI	**40** = 4000 K	**060** = 60°	**WL** = WIELAND
					50 = 5000 K	**090** = 90°	
					65 = 6500 K		

Rechte, Änderungen und Irrtümer vorbehalten. Alle aktuellen Daten unter www.trilumis.de

EINBAULEUCHTEN/ RECESSED LUMINAIRES

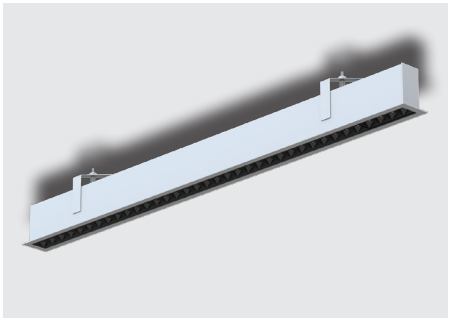

CAESAR EL1 S.102

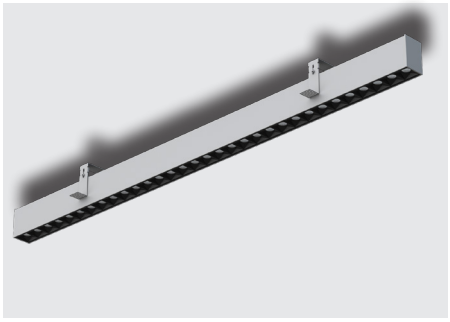

CAESAR EL1-D S.104

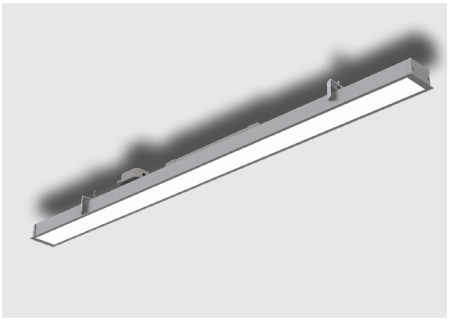

CATO EL S.106

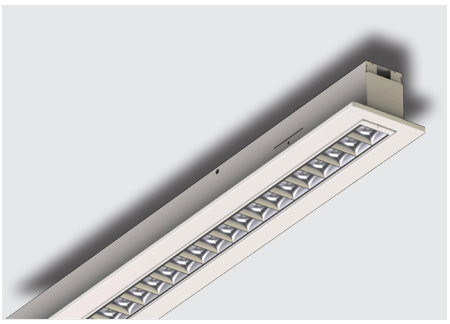

SCAMBIO ECO 100 S.108

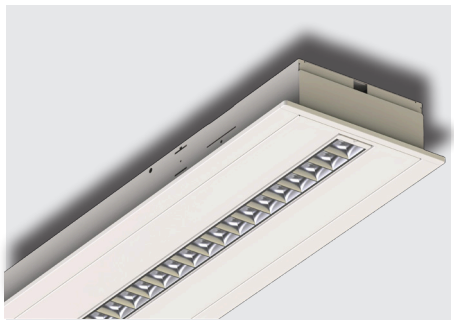

SCAMBIO ECO 200 S.110

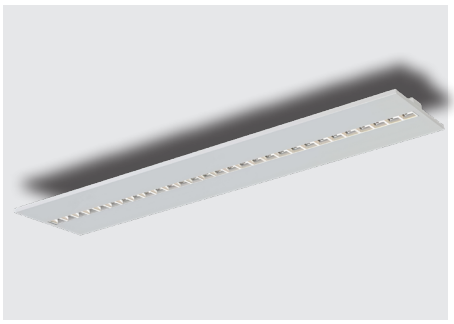

SCAMBIO ECO 300&310 S.112

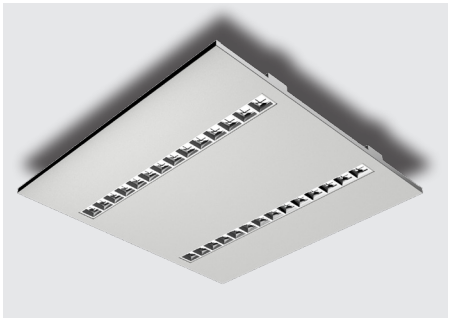

SCAMBIO ECO 600&625 S.114

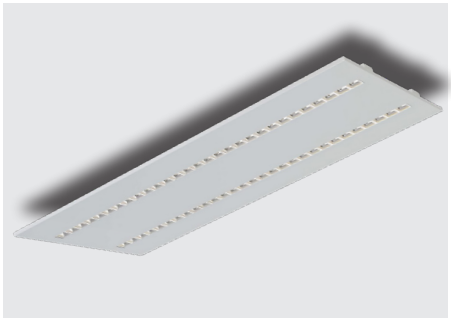

SCAMBIO ECO LUNGO S.116

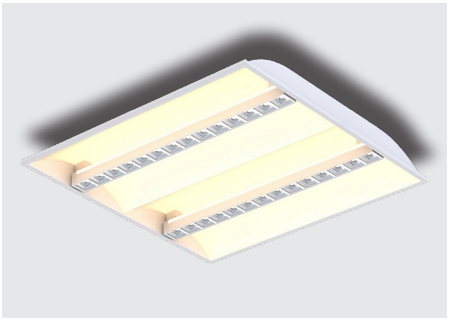

SCAMBIO PRO 600&625 S.118

SCAMBIO PRO LUNGO S.120

EINBAULEUCHTEN/ RECESSED LUMINAIRES

PISA ENTRA S.122

INGROSSO ECO S.124

INGROSSO PRO S.126

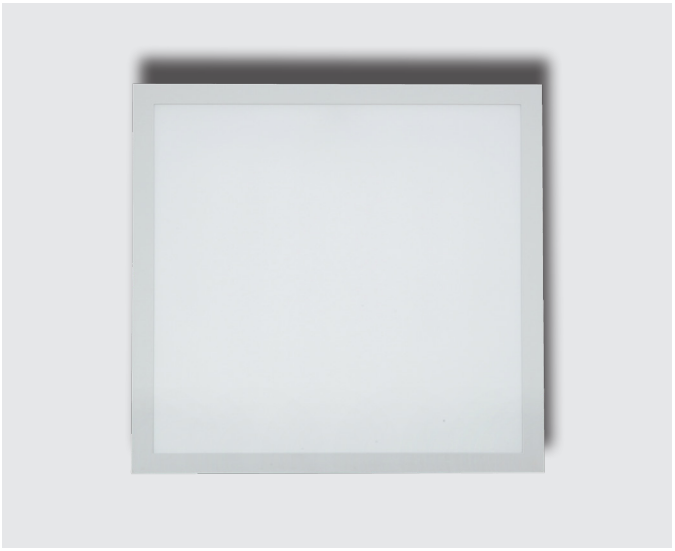

PISA BACKLIT HE S.128

PISA PRO54 S.130

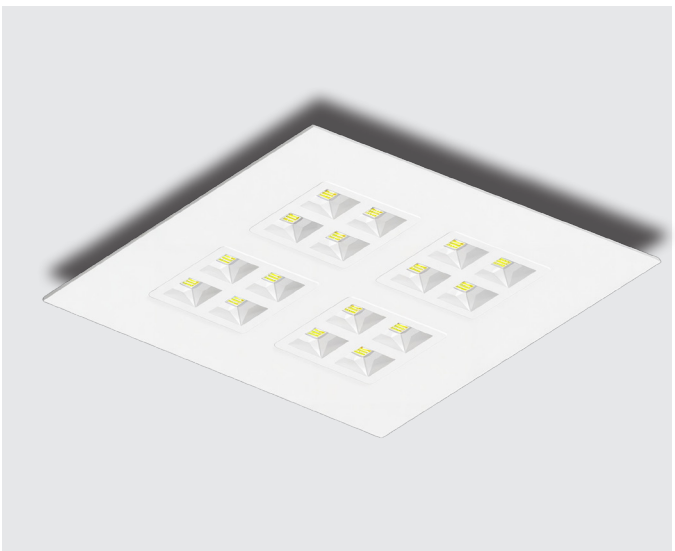

INGROSSO SPECIALE S.132

EINBAULEUCHTEN/ RECESSED LUMINAIRES

FANO R S.134

CHARES R S.136

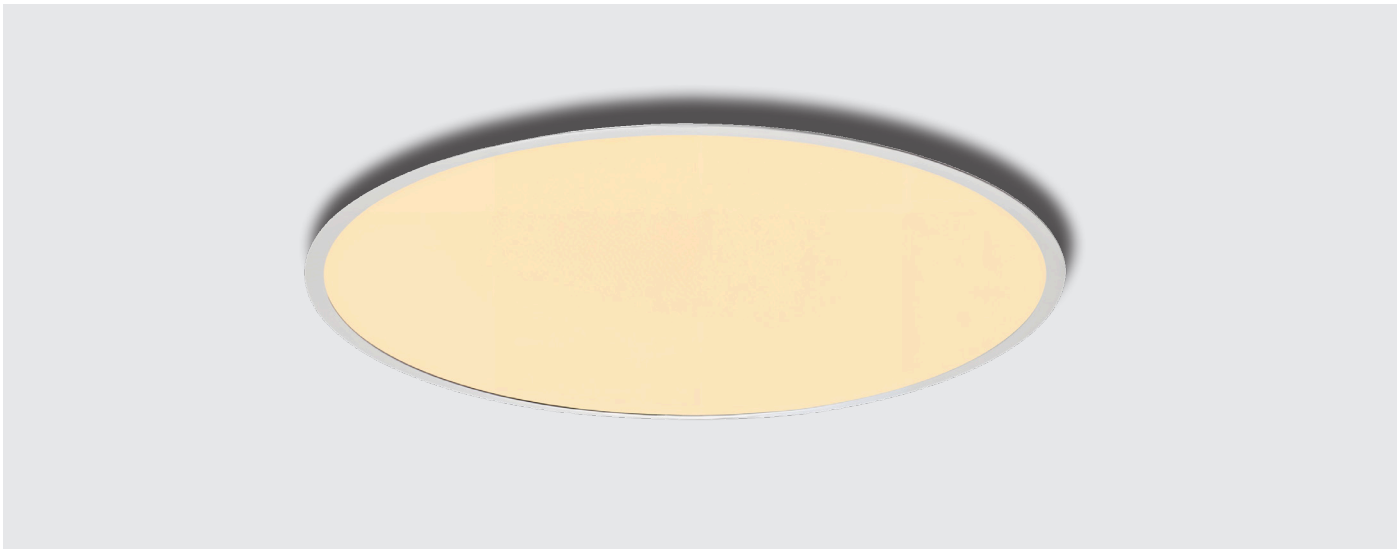

BRIX EL S.138

CAESAR EL1

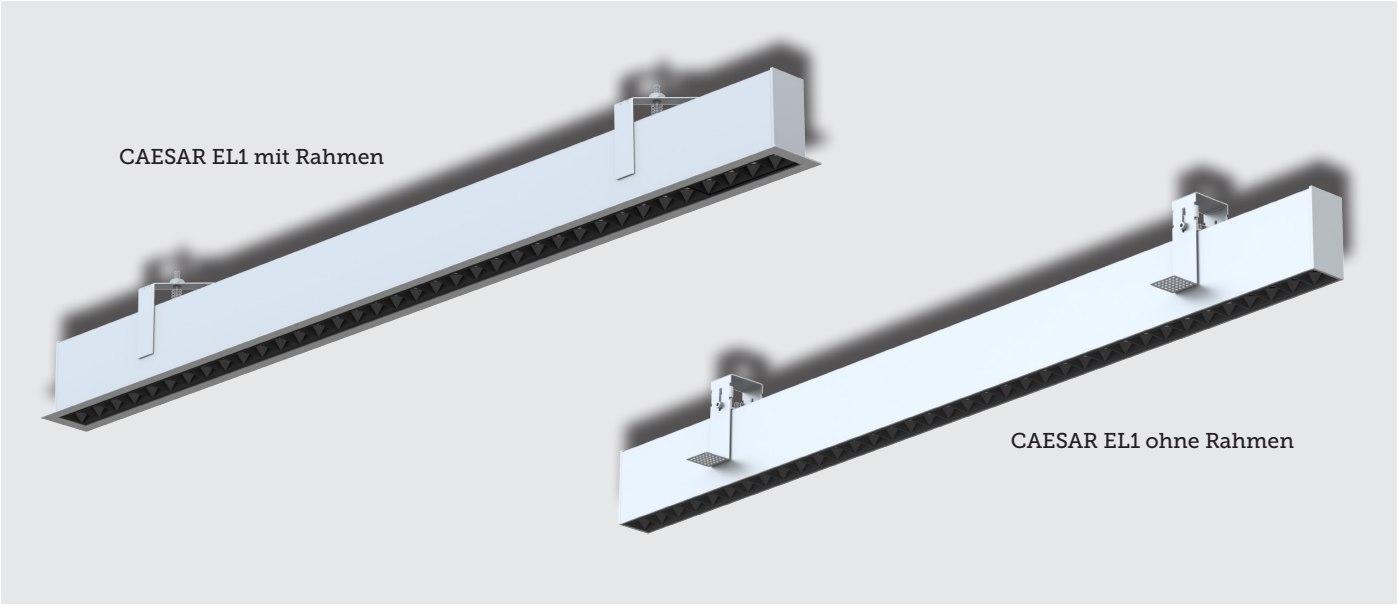

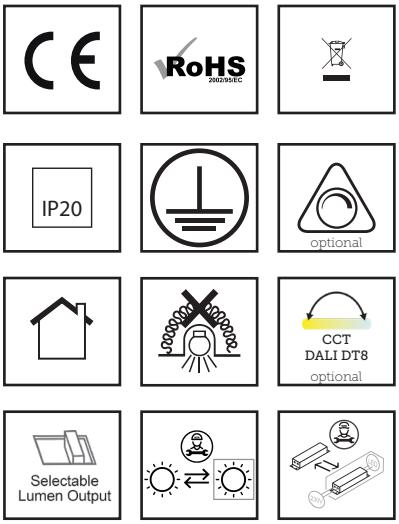

Leistungsaufnahme/Wattage:	max. 40 W
Energieverbrauch/Energy consumption:	max. 40 kWh/ 1000h
Flicker/Flicker:	± 1%
Schutzart/Ingress protection:	IP20
Schlagfestigkeitsklasse/Impact strength:	IK02
Leuchtenlichtstrom/Real Luminous flux:	max. 4050 lm
Effizienz in lm/W/Efficiency in lm/W:	max. 110 lm/W
Lichtverteilung/Beam angle:	50°
Direkt-/Indirekt-Verhältnis/Direct/indirect ratio:	D: 100% / ID: 0%
Farbtemperatur/Color Temperature:	3.000K / 4.000K / 6.000K / CCT DT8
Farbwiedergabe/CRI:	> 80 / > 90 a.A.
Farbkonsistenz/Color consistency:	3 SDCM
Produktmaterial/Material:	Aluminium
Produktfarbe/Product color:	Weiß, Silber & Schwarz
Garantie/Warranty:	5 Jahre
Sonderausführungen/Custom version:	auf Anfrage

PRODUKTZEICHNUNG/PRODUCT DRAWING

CAESAR EL1 ohne Rahmen

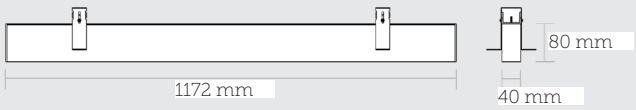

CAESAR EL1 mit Rahmen

Stand 7. Oktober 2025

LICHTVERTEILUNGEN/BEAM ANGLE

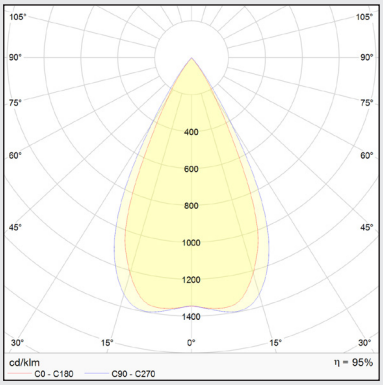

Lichtverteilungskurve CAESAR EL1 50°

TECHNISCHE DETAILS / TECHNICAL DETAILS

Bezeichnung Description					
	Systemleistung in W System power in W	10	20	30	40
CAESAR EL1	**Lichtstrom in lm** Luminous flux in lm	1100	2140	3090	4050
	Effizienz in lm/W Efficiency in lm/W	110	107	103	100
	EEK EEC	E	E	E	E
	UGR	< 8	< 10	< 10	< 10
CAESAR EL1 CCT DALI DT8 830-857	**Lichtstrom in lm** Luminous flux in lm	1000	1940	2790	3610
	Effizienz in lm/W Efficiency in lm/W	100	97	93	90
	EEK EEC	E	E	E	E
	UGR	< 8	< 10	< 10	< 10

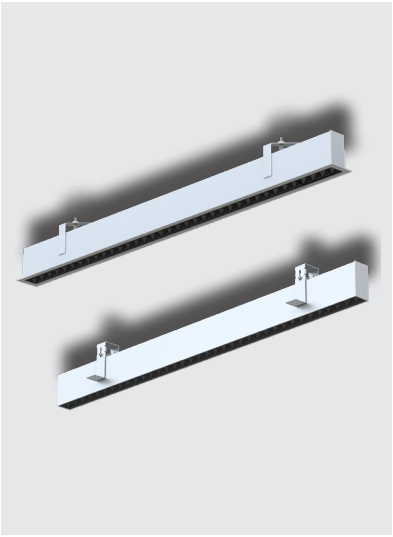

für / for 4000K, CRI80, 50°. Weitere Ausführungen auf Anfrage / Other versions on request.
3000K Version -4% Lichtstrom / Effizienz. 3000K version -4% luminous flux / efficiency.

Lieferumfang: CAESAR EL1 Leuchte und Montageanleitung im Lieferumfang.

ARTIKELNUMMER / ARTICLE NUMBER

Kategorie Category	Kennung Product ID	Leistung Wattage	Farbe Color	Treiber Driver	Farbtemperatur Color Temperature	Extras
	CEL1 = EL1	**040** = 40 W	**W** = White	**O** = On/Off	**30** = 3000K	**OR** = Ohne Rahmen
			S = Silver	**D** = DALI	**40** = 4000K	**MR** = Mit Rahmen
			B = Black	**V** = 1-10 V	**60** = 6000K	
					CT = 3000K - 5700K	

Rechte, Änderungen und Irrtümer vorbehalten. Alle aktuellen Daten unter www.trilumis.de

CAESAR EL1-D

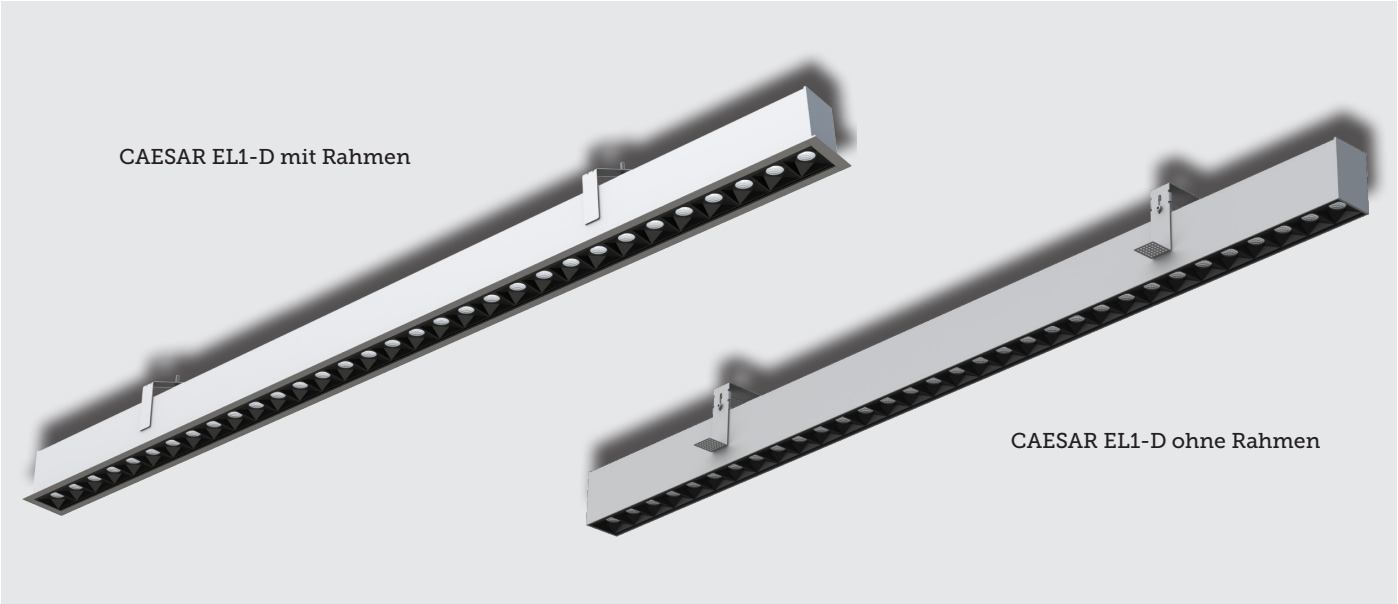

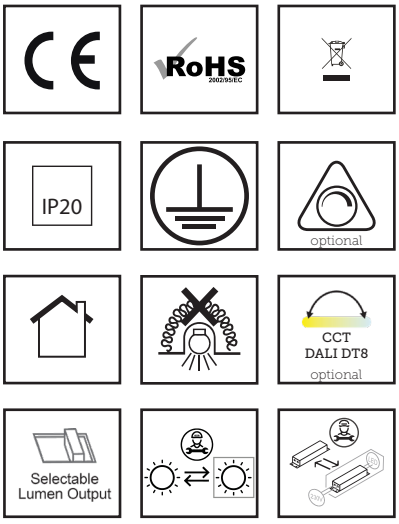

Leistungsaufnahme/Wattage:	max. 35 W
Energieverbrauch/Energy consumption:	max. 35 kWh/ 1000h
Flicker/Flicker:	± 1%
Schutzart/Ingress protection:	IP20
Schlagfestigkeitsklasse/Impact strength:	IK02
Leuchtenlichtstrom/Real Luminous flux:	max. 3675 lm
Effizienz in lm/W/Efficiency in lm/W:	max. 112 lm/W
Lichtverteilung/Beam angle:	80°
Direkt-/Indirekt-Verhältnis/Direct/indirect ratio:	D: 100% / ID: 0%
Farbtemperatur/Color Temperature:	3.000K / 4.000K / 6.000K / CCT DT8
Farbwiedergabe/CRI:	> 80 / > 90 a.A.
Farbkonsistenz/Color consistency:	3 SDCM
Produktmaterial/Material:	Aluminium
Produktfarbe/Product color:	Weiß, Silber & Schwarz
Garantie/Warranty:	5 Jahre
Sonderausführungen/Custom version:	auf Anfrage

PRODUKTZEICHNUNG/PRODUCT DRAWING

CAESAR EL1 ohne Rahmen

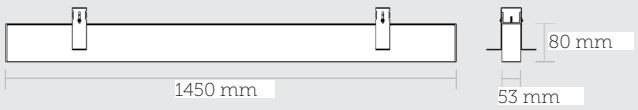

CAESAR EL1 mit Rahmen

Stand 7. Oktober 2025

LICHTVERTEILUNGEN/BEAM ANGLE

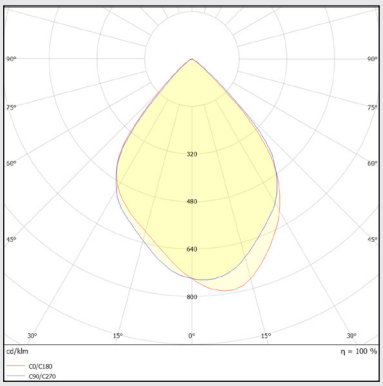

Lichtverteilungskurve CAESAR EL1-D 80°

TECHNISCHE DETAILS / TECHNICAL DETAILS

Bezeichnung Description	**Systemleistung in W** System power in W	10	20	30	35
CAESAR EL1-D	**Lichtstrom in lm** Luminous flux in lm	1120	2210	3240	3675
	Effizienz in lm/W Efficiency in lm/W	112	110	108	105
	EEK EEC	E	E	E	E
	UGR	< 16	< 18	< 18	< 18
CAESAR EL1-D CCT DALI DT8 830-857	**Lichtstrom in lm** Luminous flux in lm	1010	1980	2910	3325
	Effizienz in lm/W Efficiency in lm/W	101	99	97	95
	EEK EEC	E	E	E	E
	UGR	< 16	< 18	< 18	< 18

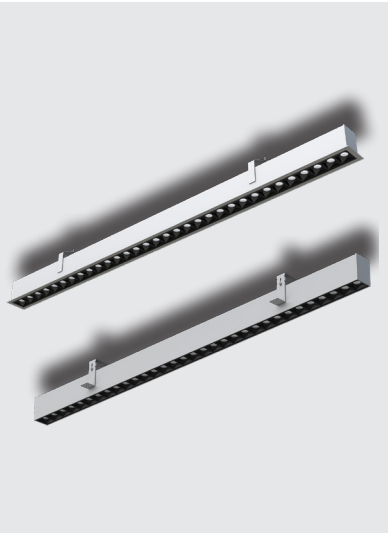

für / for 4000K, CRI80, 80°. Weitere Ausführungen auf Anfrage / Other versions on request.
3000K Version -4% Lichtstrom / Effizienz. 3000K version -4% luminous flux / efficiency.

Lieferumfang: CAESAR EL1-D Leuchte und Montageanleitung im Lieferumfang.

ARTIKELNUMMER / ARTICLE NUMBER

EBL-CE1D—035—☐—☐—☐☐—☐☐

Kategorie Category	Kennung Product ID	Leistung Wattage	Farbe Color	Treiber Driver	Farbtemperatur Color Temperature	Extras
	CE1D = EL1-D	**035** = 35 W	**W** = White	**O** = On/Off	**30** = 3000K	**OR** = Ohne Rahmen
			S = Silver	**D** = DALI	**40** = 4000K	**MR** = Mit Rahmen
			B = Black	**V** = 1-10 V	**60** = 6000K	
					CT = 3000K - 5700K	

Rechte, Änderungen und Irrtümer vorbehalten. Alle aktuellen Daten unter www.trilumis.de

CATO EL

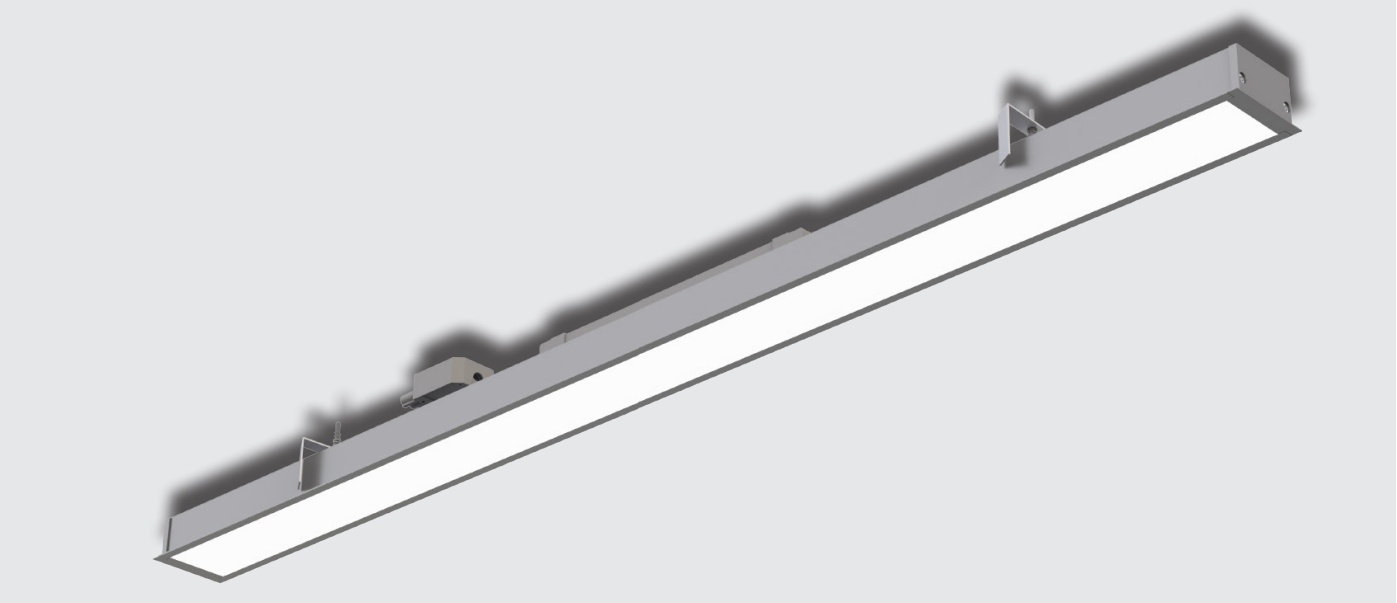

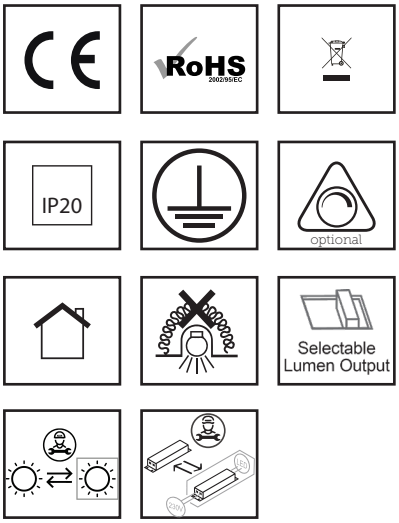

Leistungsaufnahme/Wattage:	max. 60 W, einstellbar
Energieverbrauch/Energy consumption:	max. 60 kWh/ 1000h
Flicker/Flicker:	Treiberabhängig
Schutzart/Ingress protection:	IP20
Schlagfestigkeitsklasse/Impact strength:	IK03
Leuchtenlichtstrom/Real Luminous flux:	max. 7.210 lm
Effizienz in lm/W/Efficiency in lm/W:	max. 121 lm/W
Lichtverteilung/Beam angle:	90°
Direkt-/Indirekt-Verhältnis/Direct/indirect ratio:	D: 100% / ID: 0%
Farbtemperatur/Color Temperature:	3.000 K / 4.000K / 6.000K
Farbwiedergabe/CRI:	> 80
Farbkonsistenz/Color consistency:	3 SDCM
Produktmaterial/Material:	Aluminium / PC
Produktfarbe/Product color:	Weiß / Silber
Garantie/Warranty:	5 Jahre
Sonderausführungen/Custom version:	auf Anfrage

PRODUKTZEICHNUNG/PRODUCT DRAWING

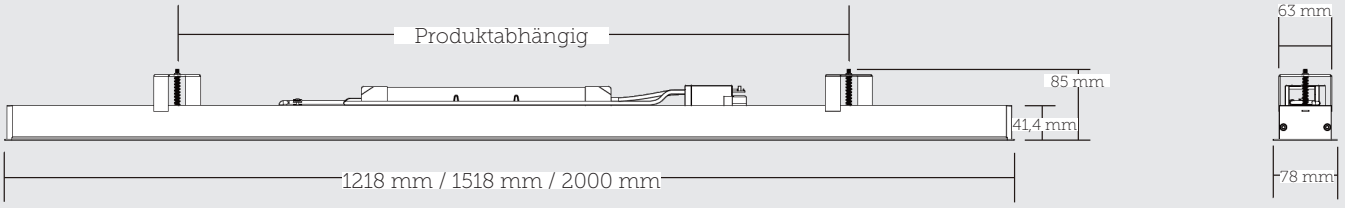

Stand 7. Oktober 2025

LICHTVERTEILUNGEN/BEAM ANGLE

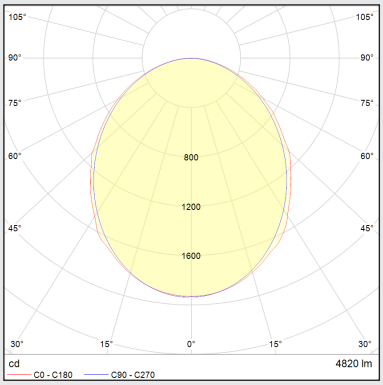

Lichtverteilungskurve CATO EL 90°

TECHNISCHE DETAILS / TECHNICAL DETAILS

Bezeichnung Description	**Länge in mm** Length in mm	1218	1518	2000
	Systemleistung in W System power in W	40	50	60
CATO EL	**Lichtstrom in lm** Luminous flux in lm	4840	6050	7210
	Effizienz in lm/W Efficiency in lm/W	121	121	121
	EEK EEC	C	C	C
	UGR	< 19	< 19	< 19

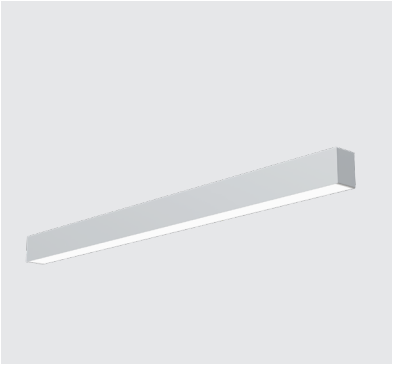

für / for 4000K, CRI80, 90°. Weitere Ausführungen auf Anfrage / Other versions on request.

Lieferumfang: CATO EL Leuchte, Treiber und Montageanleitung im Lieferumfang.

ARTIKELNUMMER / ARTICLE NUMBER

EBL-CR□□-0□□ — □ — □ — □□ — OX

Kategorie Category	Kennung Product ID	Leistung Wattage	Farbe Color	Treiber Driver	Farbtemperatur Color Temperature	Extras
	CR12 = 1218 mm	**040** = 40 W	**W** = White	**O** = On/Off	**30** = 3.000K	**OX** = Ohne Extras
	CR15 = 1518 mm	**050** = 50 W	**S** = Silver	**D** = DALI	**40** = 4.000K	
	CR20 = 2000 mm	**060** = 60 W		**V** = 1-10 V	**60** = 6.000K	

Rechte, Änderungen und Irrtümer vorbehalten. Alle aktuellen Daten unter www.trilumis.de

SCAMBIO ECO 100

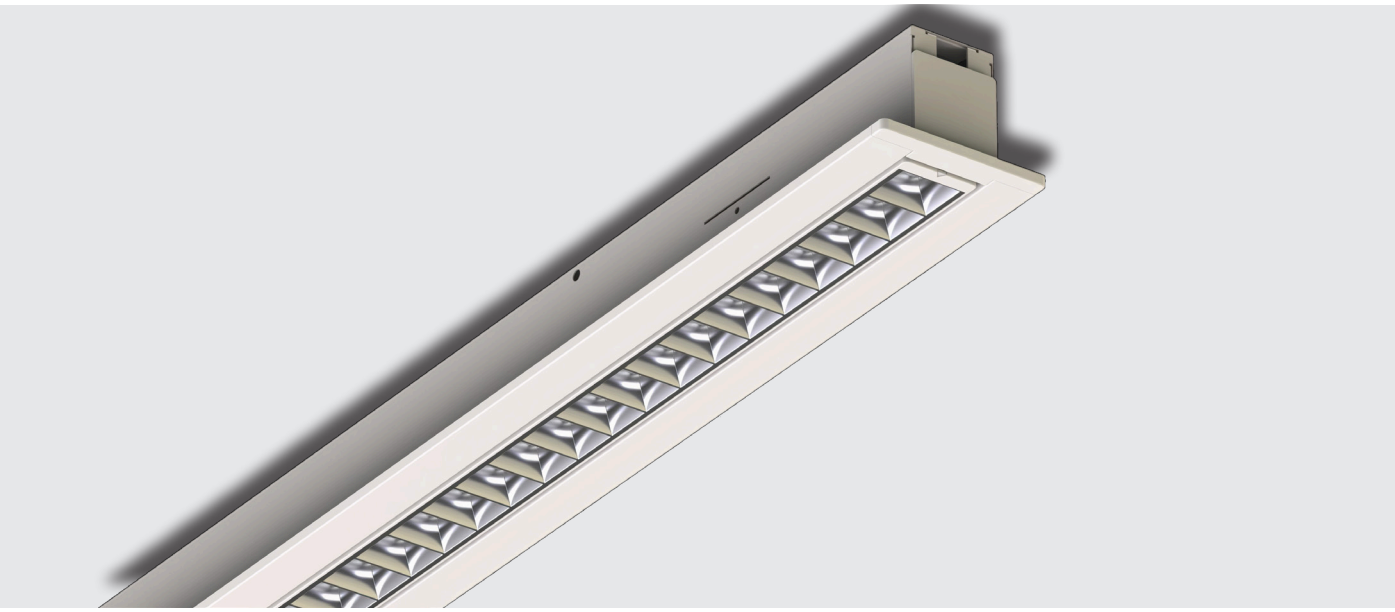

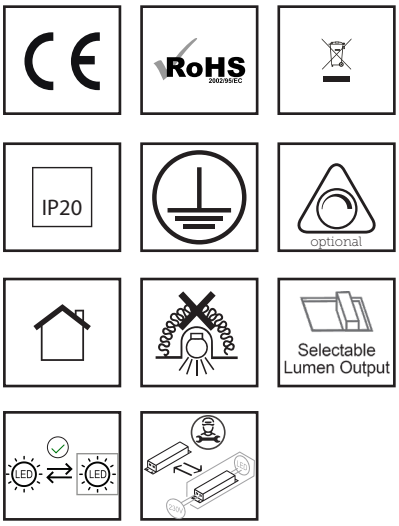

Leistungsaufnahme/Wattage:	max. 44 W, einstellbar
Energieverbrauch/Energy consumption:	max. 44 kWh/ 1000h
Flicker/Flicker:	Treiberabhängig
Schutzart/Ingress protection:	IP20
Schlagfestigkeitsklasse/Impact strength:	IK05
Leuchtenlichtstrom/Real Luminous flux:	max. 5985 lm
Effizienz in lm/W/Efficiency in lm/W:	max. 142 lm/W
Lichtverteilung/Beam angle:	GR6d-Abhängig
Direkt-/Indirekt-Verhältnis/Direct/indirect ratio:	D: 100% / ID: 0%
Farbtemperatur/Color Temperature:	GR6d-Abhängig
Farbwiedergabe/CRI:	GR6d-Abhängig
Farbkonsistenz/Color consistency:	3 SDCM
Produktmaterial/Material:	Stahlblech
Produktfarbe/Product color:	Weiss
Garantie/Warranty:	5 Jahre
Sonderausführungen/Custom version:	auf Anfrage

PRODUKTZEICHNUNG/PRODUCT DRAWING

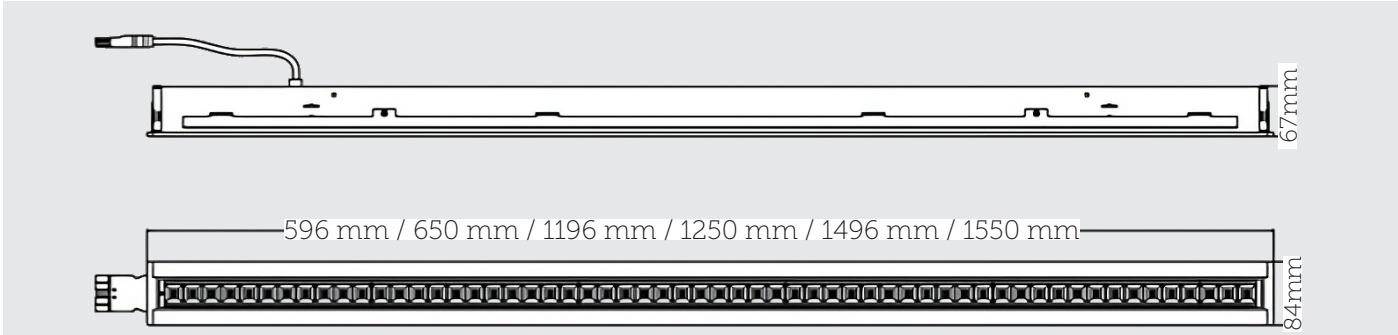

Stand 7. Oktober 2025

LICHTVERTEILUNGEN/BEAM ANGLE

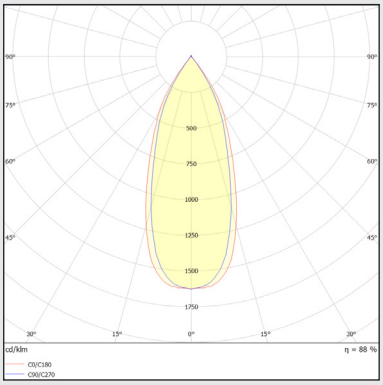

Lichtverteilungskurve GR6d 60°

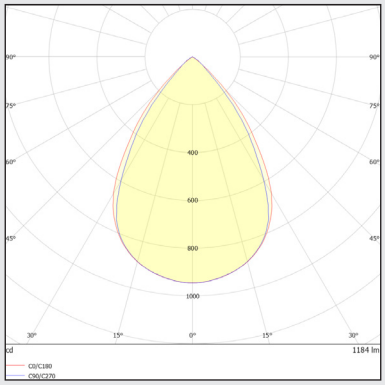

Lichtverteilungskurve GR6d 80°

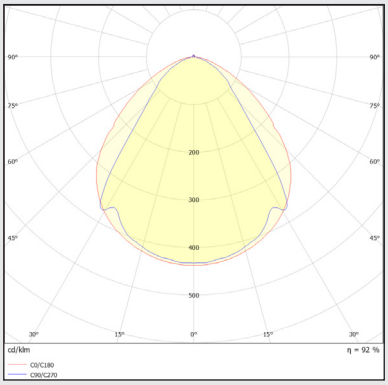

Lichtverteilungskurve GR6d 120°

TECHNISCHE DETAILS / TECHNICAL DETAILS

Bezeichnung Description	**Länge in mm** Length in mm	596 / 650 1196 / 1250 1496 / 1550	596 / 650 1196 / 1250 1496 / 1550	1196 / 1250 1496 / 1550	1496 / 1550
	Systemleistung in W System power in W	14	19	39	44
SCAMBIO ECO 100	**Lichtstrom in lm** Luminous flux in lm	1990	2660	5385	5985
	Effizienz in lm/W Efficiency in lm/W	142	140	138	136
	EEK EEC	D	D	D	D
	UGR	< 19	< 19	< 21	< 21

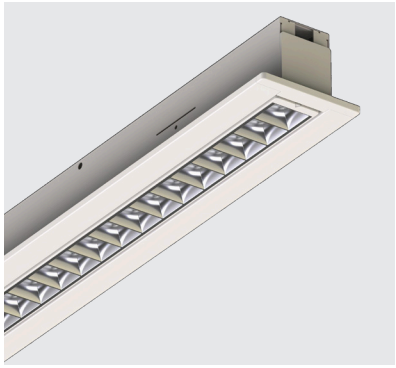

für / for 4000K, CRI90, 80°. Weitere Ausführungen auf Anfrage / Other versions on request.

Lieferumfang: SCAMBIO ECO 100 Leuchte mit GR6d Fassung für GR6d-Leuchtmittel, Treiber und Montageanleitung im Lieferumfang. Der Befestigungssatz muss bei den Extras dazu gewählt werden. Das GR6d-Leuchtmittel muss gesondert bestellt werden, siehe S.22.

ARTIKELNUMMER / ARTICLE NUMBER

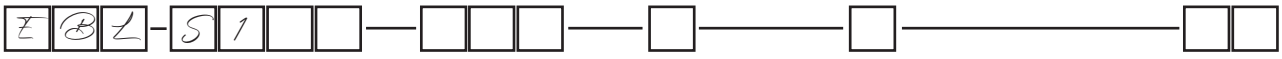

Kategorie Category	Kennung Product ID	Leistung Wattage	Farbe Color	Treiber Driver	Extras
	S105 = 596x84 mm	**014** = 14 W	**W** = White	**O** = On/Off	**OX** = Ohne Extras
	S106 = 650x84 mm	**019** = 19 W	**B** = Black	**D** = DALI	**GD** = Gesägte Decke
	S111 = 1196x84 mm	**039** = 39 W			**PD** = Paneeldecke
	S112 = 1250x84 mm	**039** = 44 W			
	S114 = 1496x84 mm	**044** = 44 W			
	S115 = 1550x84 mm	**044** = 44 W			

Rechte, Änderungen und Irrtümer vorbehalten. Alle aktuellen Daten unter www.trilumis.de

SCAMBIO ECO 200

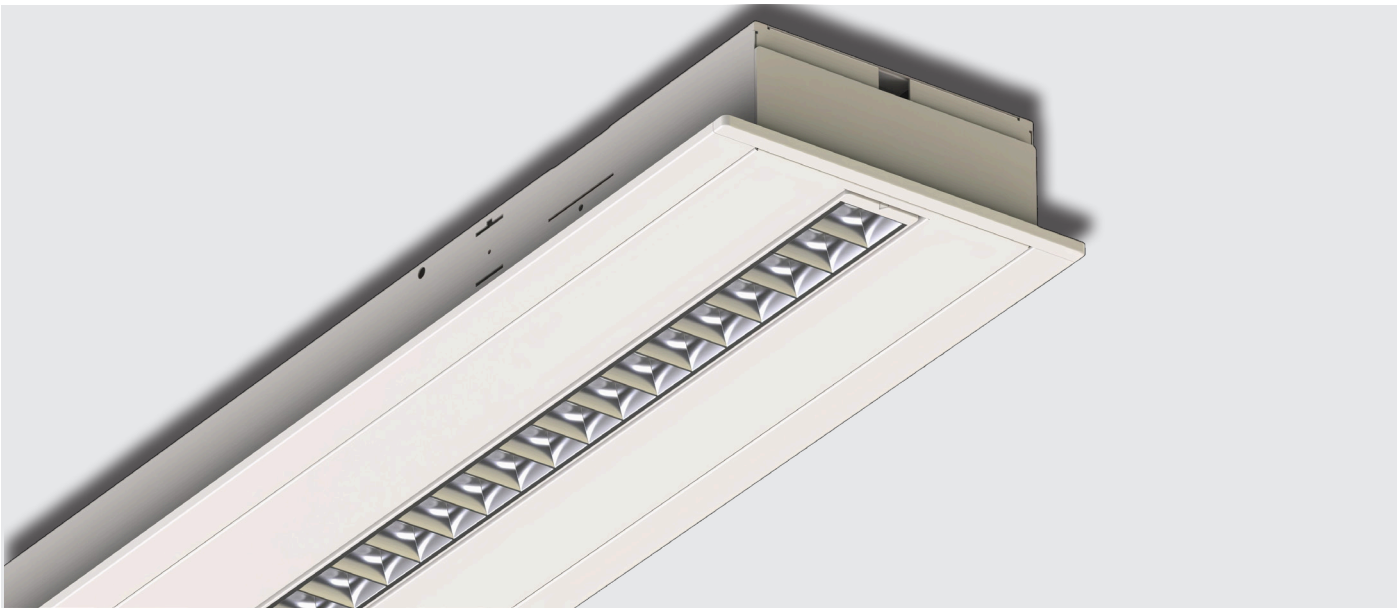

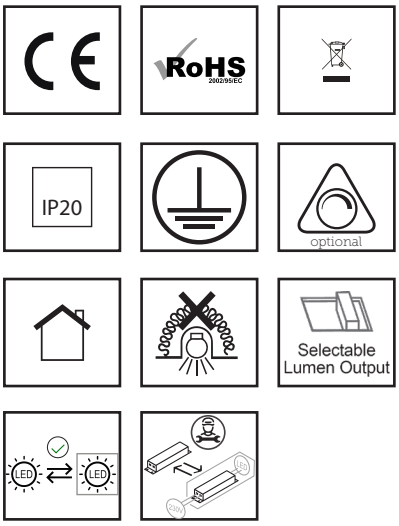

Leistungsaufnahme/Wattage:	max. 44 W, einstellbar
Energieverbrauch/Energy consumption:	max. 44 kWh/ 1000h
Flicker/Flicker:	Treiberabhängig
Schutzart/Ingress protection:	IP20
Schlagfestigkeitsklasse/Impact strength:	IK05
Leuchtenlichtstrom/Real Luminous flux:	max. 5985 lm
Effizienz in lm/W/Efficiency in lm/W:	max. 142 lm/W
Lichtverteilung/Beam angle:	GR6d-Abhängig
Direkt-/Indirekt-Verhältnis/Direct/indirect ratio:	D: 100% / ID: 0%
Farbtemperatur/Color Temperature:	GR6d-Abhängig
Farbwiedergabe/CRI:	GR6d-Abhängig
Farbkonsistenz/Color consistency:	3 SDCM
Produktmaterial/Material:	Stahlblech
Produktfarbe/Product color:	Weiss
Garantie/Warranty:	5 Jahre
Sonderausführungen/Custom version:	auf Anfrage

PRODUKTZEICHNUNG/PRODUCT DRAWING

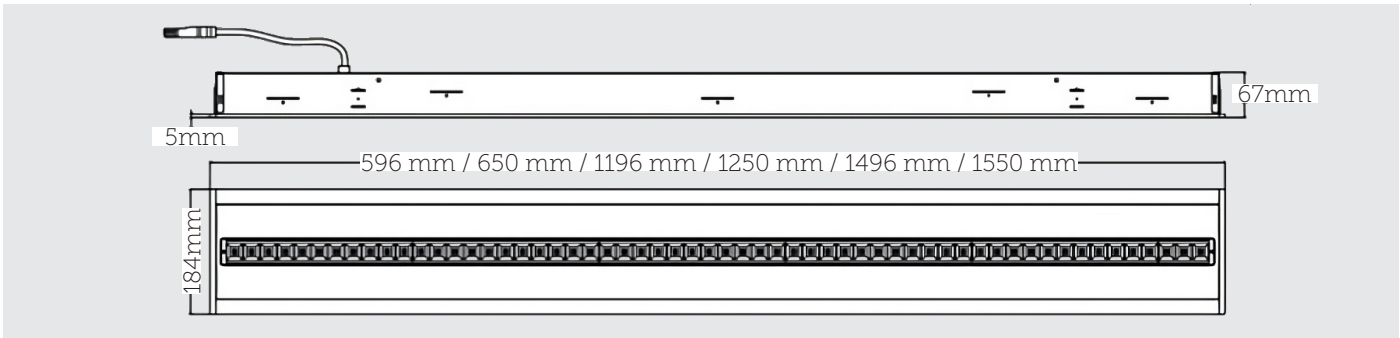

Stand 7. Oktober 2025

LICHTVERTEILUNGEN/BEAM ANGLE

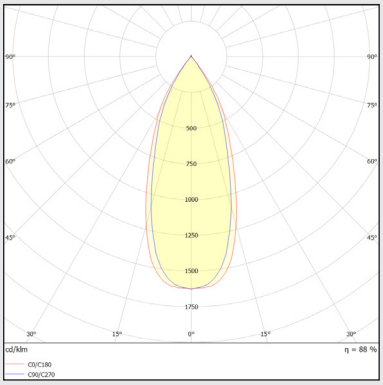

Lichtverteilungskurve GR6d 60°

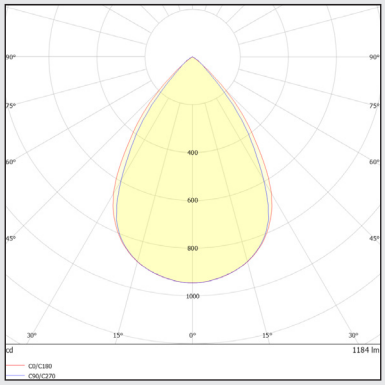

Lichtverteilungskurve GR6d 80°

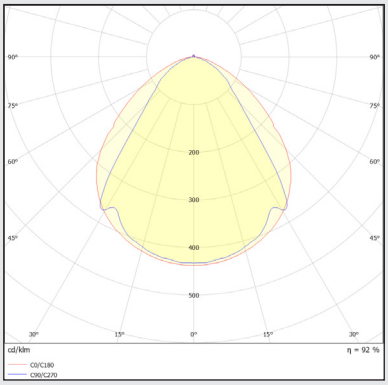

Lichtverteilungskurve GR6d 120°

TECHNISCHE DETAILS / TECHNICAL DETAILS

Bezeichnung Description					
	Länge in mm Length in mm	596 / 650 1196 / 1250 1496 / 1550	596 / 650 1196 / 1250 1496 / 1550	1196 / 1250 1496 / 1550	1496 / 1550
	Systemleistung in W System power in W	14	19	39	44
SCAMBIO ECO 200	**Lichtstrom in lm** Luminous flux in lm	1990	2660	5385	5985
	Effizienz in lm/W Efficiency in lm/W	142	140	138	136
	EEK EEC	D	D	D	D
	UGR	< 19	< 19	< 21	< 21

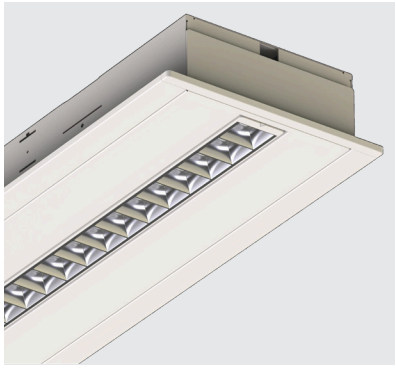

für / for 4000K, CRI90, 80°. Weitere Ausführungen auf Anfrage / Other versions on request.

Lieferumfang: SCAMBIO ECO 200 Leuchte mit GR6d Fassung für GR6d-Leuchtmittel, Treiber und Montageanleitung im Lieferumfang. Der Befestigungssatz muss bei den Extras dazu gewählt werden. Das GR6d-Leuchtmittel muss gesondert bestellt werden, siehe S.22.

ARTIKELNUMMER / ARTICLE NUMBER

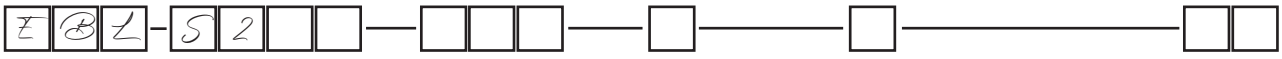

Kategorie Category	Kennung Product ID	Leistung Wattage	Farbe Color	Treiber Driver	Extras
	S205 = 596x184 mm	**014** = 14 W	**W** = White	**O** = On/Off	**OX** = Ohne Extras
	S206 = 650x184 mm	**019** = 19 W	**B** = Black	**D** = DALI	**GD** = Gesägte Decke
	S211 = 1196x184 mm	**039** = 39 W			**PD** = Paneeldecke
	S212 = 1250x184 mm	**039** = 44 W			
	S214 = 1496x184 mm	**044** = 44 W			
	S215 = 1550x184 mm	**044** = 44 W			

Rechte, Änderungen und Irrtümer vorbehalten. Alle aktuellen Daten unter www.trilumis.de

SCAMBIO ECO 300 & 310

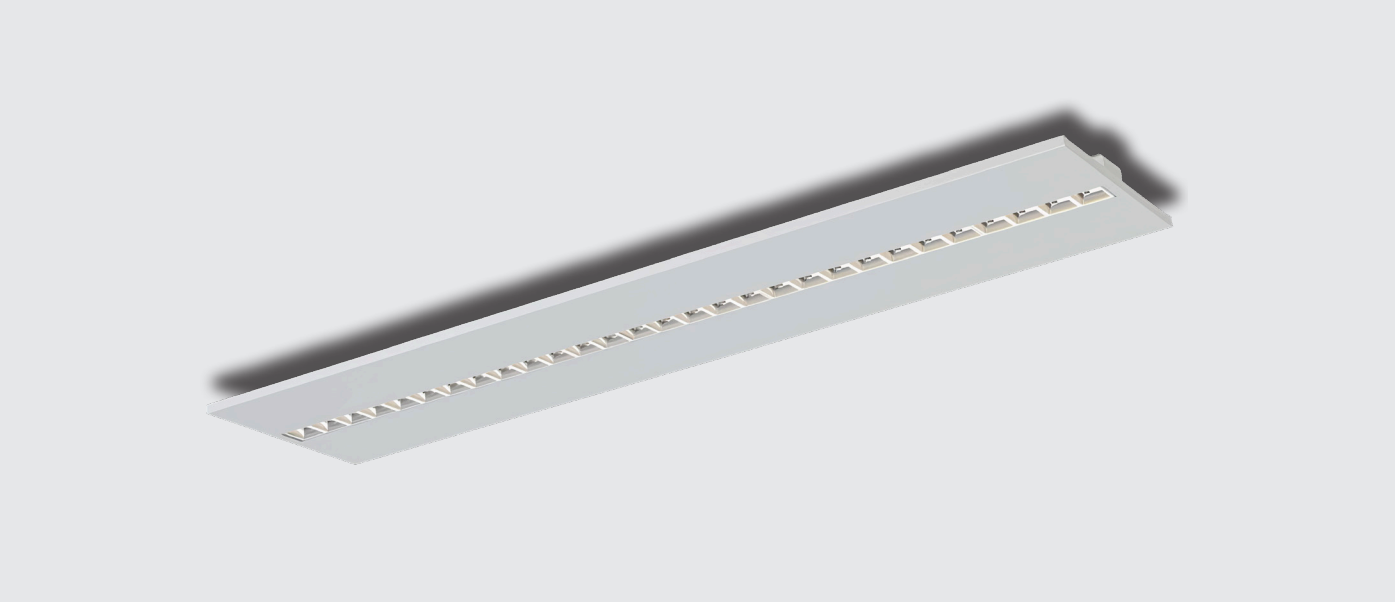

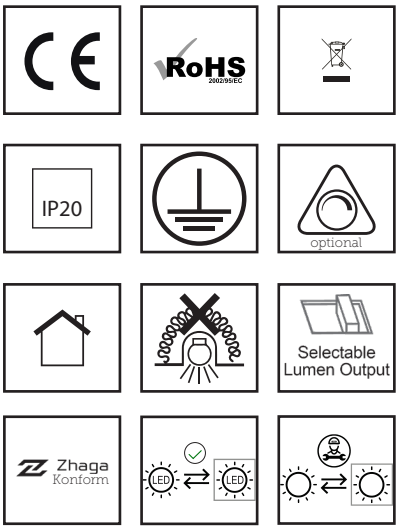

Leistungsaufnahme/Wattage:	max. 44 W, einstellbar
Energieverbrauch/Energy consumption:	max. 44 kWh/ 1000h
Flicker/Flicker:	Treiberabhängig
Schutzart/Ingress protection:	IP20
Schlagfestigkeitsklasse/Impact strength:	IK05
Leuchtenlichtstrom/Real Luminous flux:	max. 5985 lm
Effizienz in lm/W/Efficiency in lm/W:	max. 142 lm/W
Lichtverteilung/Beam angle:	GR6d-Abhängig
Direkt-/Indirekt-Verhältnis/Direct/indirect ratio:	D: 100% / ID: 0%
Farbtemperatur/Color Temperature:	GR6d-Abhängig
Farbwiedergabe/CRI:	GR6d-Abhängig
Farbkonsistenz/Color consistency:	3 SDCM
Produktmaterial/Material:	Stahlblech
Produktfarbe/Product color:	Weiss / Schwarz
Garantie/Warranty:	5 Jahre
Sonderausführungen/Custom version:	auf Anfrage

PRODUKTZEICHNUNG/PRODUCT DRAWING

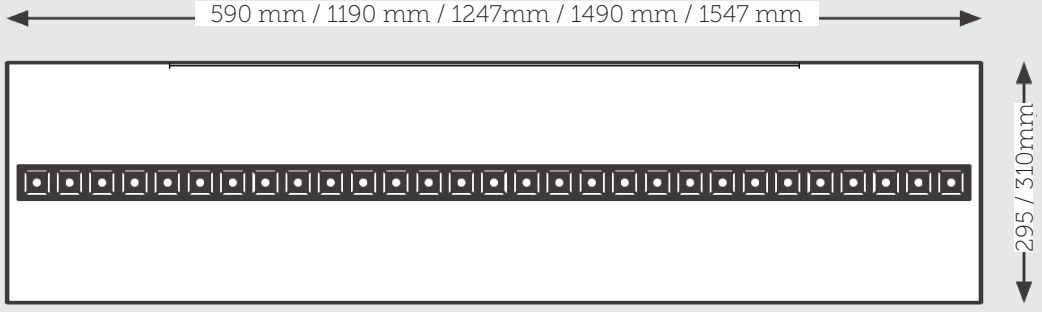

Stand 7. Oktober 2025

LICHTVERTEILUNGEN/BEAM ANGLE

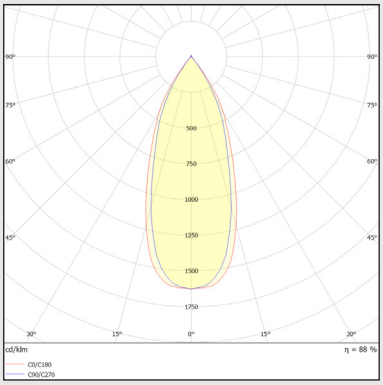

Lichtverteilungskurve GR6d 60°

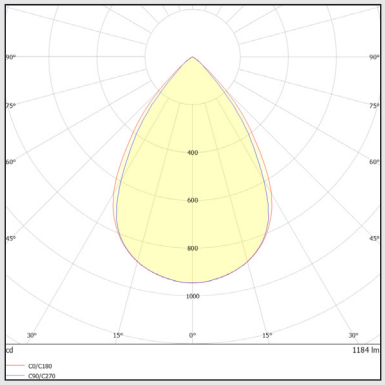

Lichtverteilungskurve GR6d 80°

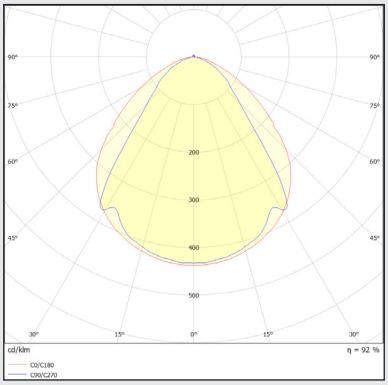

Lichtverteilungskurve GR6d 120°

TECHNISCHE DETAILS / TECHNICAL DETAILS

Bezeichnung Description					
	Länge in mm Length in mm	590 1190 / 1247 1490 / 1547	590 1190 / 1247 1490 / 1547	1190 / 1247 1490 / 1547	1490 / 1547
	Systemleistung in W System power in W	14	19	39	44
SCAMBIO ECO 300 & 310	**Lichtstrom in lm** Luminous flux in lm	1990	2660	5385	5985
	Effizienz in lm/W Efficiency in lm/W	142	140	138	136
	EEK EEC	D	D	D	D
	UGR	< 19	< 19	< 21	< 21

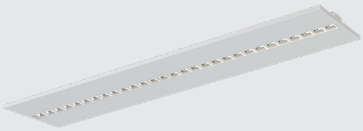

für / for 4000K, CRI90, 80°. Weitere Ausführungen auf Anfrage / Other versions on request.

Lieferumfang: SCAMBIO ECO 300 oder ECO 310 Leuchte mit GR6d Fassung für GR6d-Leuchtmittel, Treiber und Montageanleitung im Lieferumfang. Der Befestigungssatz muss bei den Extras dazu gewählt werden. Das GR6d-Leuchtmittel muss gesondert bestellt werden, siehe S.22.

ARTIKELNUMMER / ARTICLE NUMBER

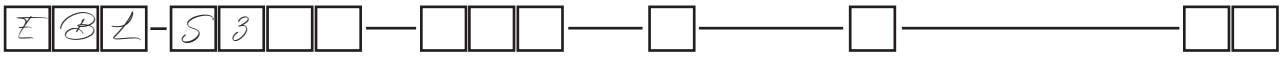

Kategorie Category	Kennung Product ID	Leistung Wattage	Farbe Color	Treiber Driver	Extras
		014 = 14 W	**W** = White	**O** = On/Off	**OX** = Ohne Extras
	S306 = 590x295 mm	**019** = 19 W	**B** = Black	**D** = DALI	
		025 = 25 W	**S** = Silver		
		030 = 30 W			
	S311 = 1190x295 mm	**035** = 35 W			
	S312 = 1247x310 mm	**039** = 39 W			
	S314 = 1490x295 mm	**044** = 44 W			
	S315 = 1547x310 mm	**044** = 44 W			

Rechte, Änderungen und Irrtümer vorbehalten. Alle aktuellen Daten unter www.trilumis.de

SCAMBIO ECO 600 & 625

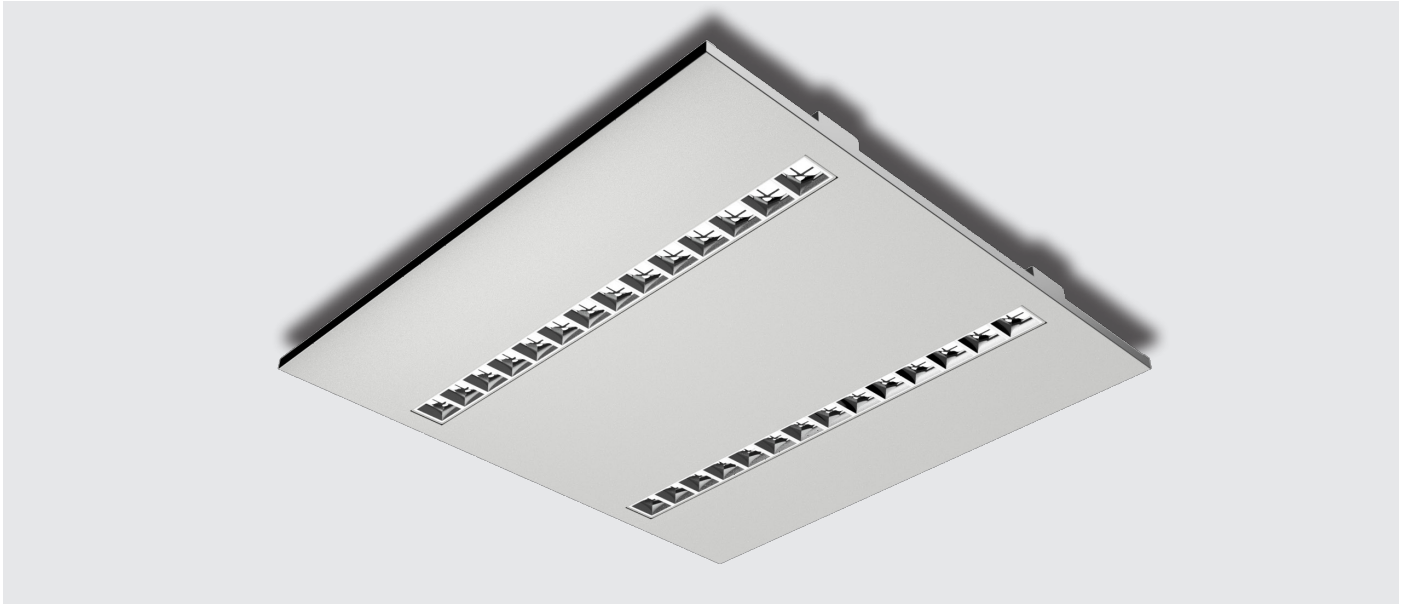

Leistungsaufnahme/Wattage:	max. 40 W, einstellbar
Energieverbrauch/Energy consumption:	max. 40 kWh/ 1000h
Flicker/Flicker:	Treiberabhängig
Schutzart/Ingress protection:	IP20
Schlagfestigkeitsklasse/Impact strength:	IK05
Leuchtenlichtstrom/Real Luminous flux:	max. 5480 lm
Effizienz in lm/W/Efficiency in lm/W:	max. 145 lm/W
Lichtverteilung/Beam angle:	GR6d-Abhängig
Direkt-/Indirekt-Verhältnis/Direct/indirect ratio:	D: 100% / ID: 0%
Farbtemperatur/Color Temperature:	GR6d-Abhängig
Farbwiedergabe/CRI:	GR6d-Abhängig
Farbkonsistenz/Color consistency:	3 SDCM
Produktmaterial/Material:	Stahlblech
Produktfarbe/Product color:	Weiss / Schwarz
Garantie/Warranty:	5 Jahre
Sonderausführungen/Custom version:	auf Anfrage

PRODUKTZEICHNUNG/PRODUCT DRAWING

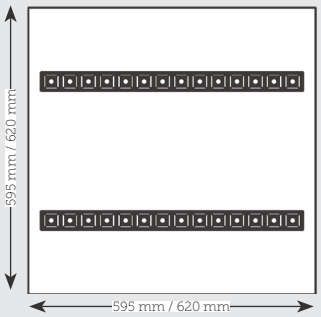

Stand 7. Oktober 2025

LICHTVERTEILUNGEN/BEAM ANGLE

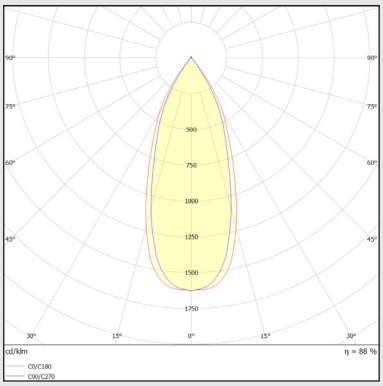

Lichtverteilungskurve GR6d 60°

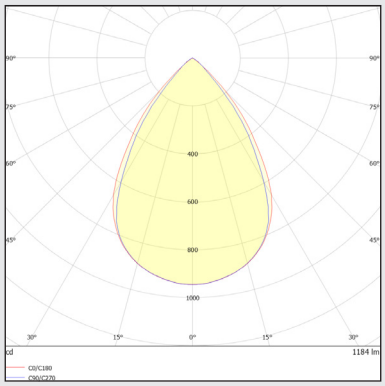

Lichtverteilungskurve GR6d 80°

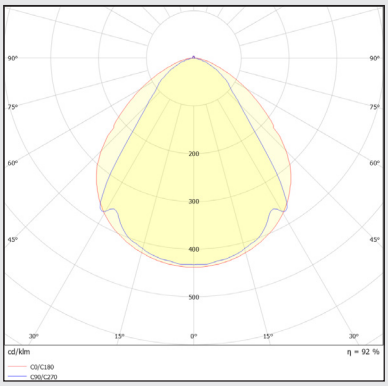

Lichtverteilungskurve GR6d 120°

TECHNISCHE DETAILS / TECHNICAL DETAILS

Bezeichnung Description	**Länge in mm** Length in mm	595 620			
	Systemleistung in W System power in W	22	26	33	40
SCAMBIO ECO 600 & 625	**Lichtstrom in lm** Luminous flux in lm	3190	3720	4620	5480
	Effizienz in lm/W Efficiency in lm/W	145	143	140	137
	EEK EEC	D	D	D	D
	UGR	< 19	< 19	< 19	< 19

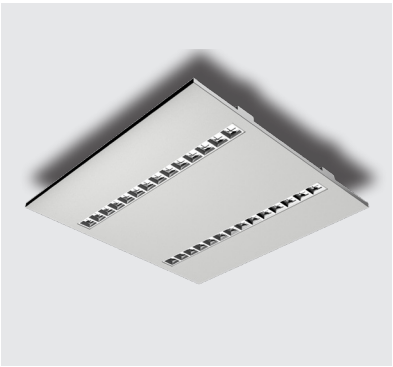

für / for 4000K, CRI90, 80°. Weitere Ausführungen auf Anfrage / Other versions on request.

Lieferumfang: SCAMBIO ECO Leuchte mit GR6d Fassung für GR6d-Leuchtmittel, Treiber und Montageanleitung im Lieferumfang. Der Befestigungssatz muss bei den Extras dazu gewählt werden. Das GR6d-Leuchtmittel (2 x 60cm direkt) muss gesondert bestellt werden, siehe S.22.

ARTIKELNUMMER / ARTICLE NUMBER

Kategorie Category	Kennung Product ID	Leistung Wattage	Farbe Color	Treiber Driver	Extras
	S60E = 595 mm	**022** = 22 W	**W** = White	**O** = On/Off	**OX** = Ohne Extras
	S62E = 620 mm	**025** = 25 W	**B** = Black	**D** = DALI	**GD** = Gesägte Decke
		029 = 29 W	**S** = Silver		
		033 = 33 W			
		036 = 36 W			
		040 = 40 W			

Rechte, Änderungen und Irrtümer vorbehalten. Alle aktuellen Daten unter www.trilumis.de

SCAMBIO ECO LUNGO

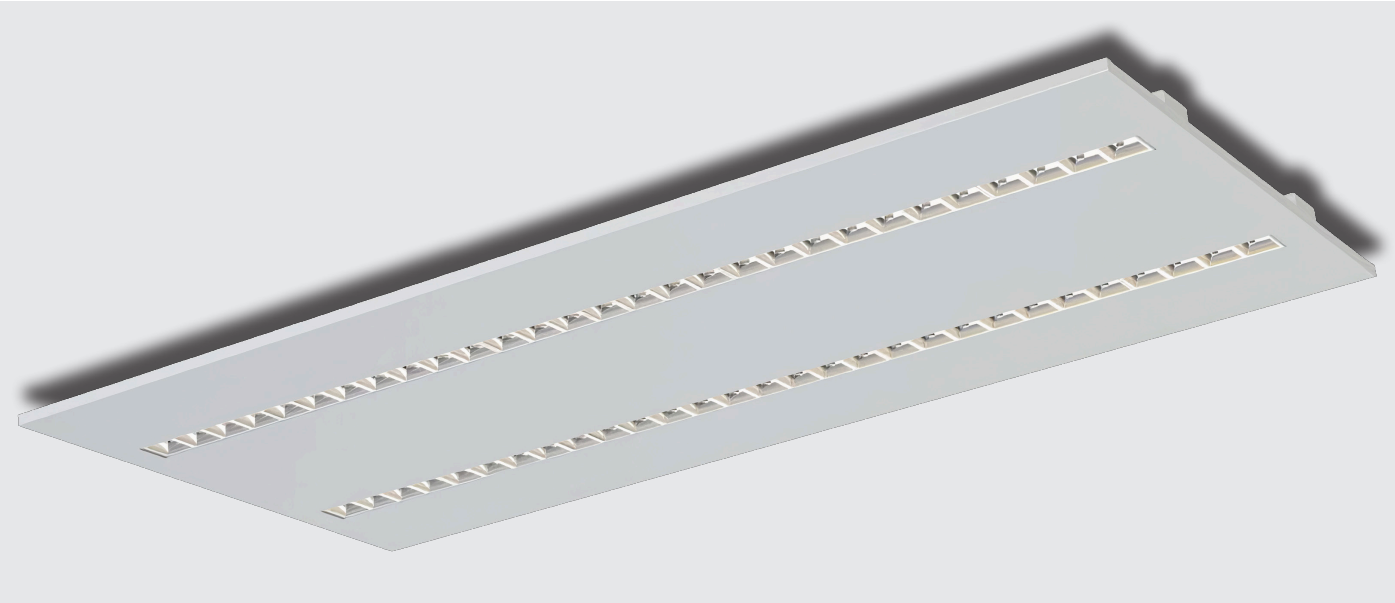

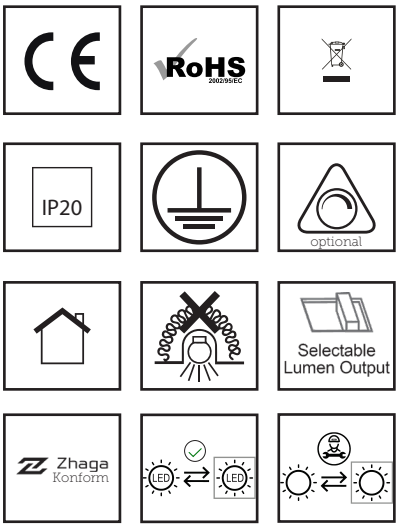

Leistungsaufnahme/Wattage:	max. 60 W, einstellbar
Energieverbrauch/Energy consumption:	max. 60 kWh/ 1000h
Flicker/Flicker:	Treiberabhängig
Schutzart/Ingress protection:	IP20
Schlagfestigkeitsklasse/Impact strength:	IK05
Leuchtenlichtstrom/Real Luminous flux:	max. 8460 lm
Effizienz in lm/W/Efficiency in lm/W:	max. 148 lm/W
Lichtverteilung/Beam angle:	GR6d-Abhängig
Direkt-/Indirekt-Verhältnis/Direct/indirect ratio:	D: 100% / ID: 0%
Farbtemperatur/Color Temperature:	GR6d-Abhängig
Farbwiedergabe/CRI:	GR6d-Abhängig
Farbkonsistenz/Color consistency:	3 SDCM
Produktmaterial/Material:	Stahlblech
Produktfarbe/Product color:	Weiss / Schwarz
Garantie/Warranty:	5 Jahre
Sonderausführungen/Custom version:	auf Anfrage

PRODUKTZEICHNUNG/PRODUCT DRAWING

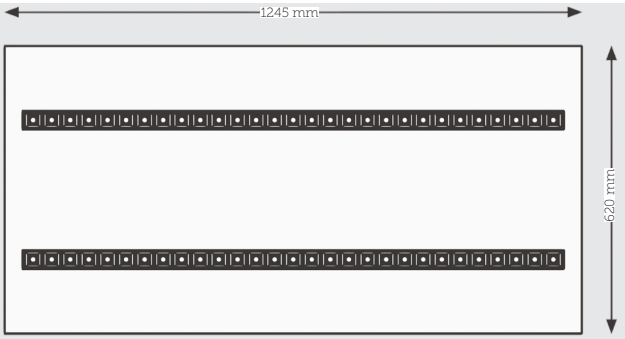

Stand 7. Oktober 2025

LICHTVERTEILUNGEN/BEAM ANGLE

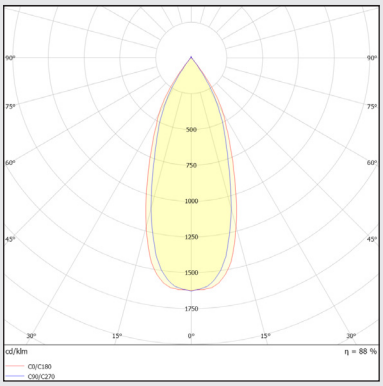

Lichtverteilungskurve GR6d 60°

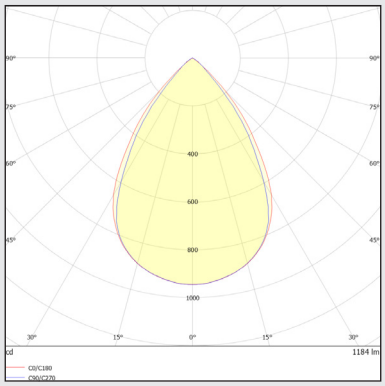

Lichtverteilungskurve GR6d 80°

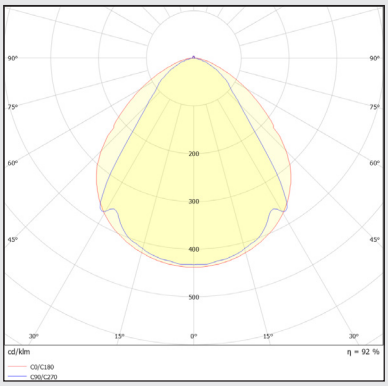

Lichtverteilungskurve GR6d 120°

TECHNISCHE DETAILS / TECHNICAL DETAILS

Bezeichnung Description	**Länge in mm** Length in mm	1245			
	Systemleistung in W System power in W	30	40	50	60
SCAMBIO ECO LUNGO	**Lichtstrom in lm** Luminous flux in lm	4440	5840	7205	8460
	Effizienz in lm/W Efficiency in lm/W	148	146	144	141
	EEK EEC	D	D	D	D
	UGR	< 19	< 19	< 19	< 19

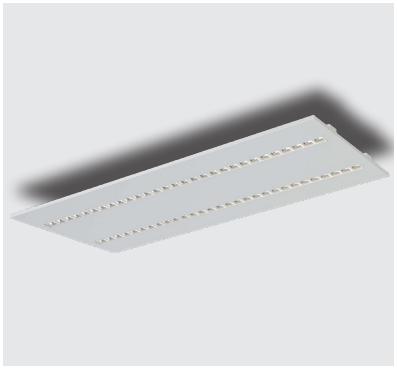

für / for 4000K, CRI90, 80°. Weitere Ausführungen auf Anfrage / Other versions on request.

Lieferumfang: SCAMBIO ECO LUNGO Leuchte mit GR6d Fassung für GR6d-Leuchtmittel, Treiber und Montageanleitung im Lieferumfang. Der Befestigungssatz muss bei den Extras dazu gewählt werden. Das GR6d-Leuchtmittel (2 x 120cm direkt) muss gesondert bestellt werden, siehe S.22.

ARTIKELNUMMER / ARTICLE NUMBER

Kategorie Category	Kennung Product ID	Leistung Wattage	Farbe Color	Treiber Driver	Extras
		015 = 15 W	**W** = White	**O** = On/Off	**OX** = Ohne Extras
		020 = 20 W	**B** = Black	**D** = DALI	**GD** = Gesägte Decke
		030 = 30 W	**S** = Silver		
		040 = 40 W			
		050 = 50 W			
	S16E = 1245x620 mm	**060** = 60 W			

Rechte, Änderungen und Irrtümer vorbehalten. Alle aktuellen Daten unter www.trilumis.de

SCAMBIO PRO 600 & 625

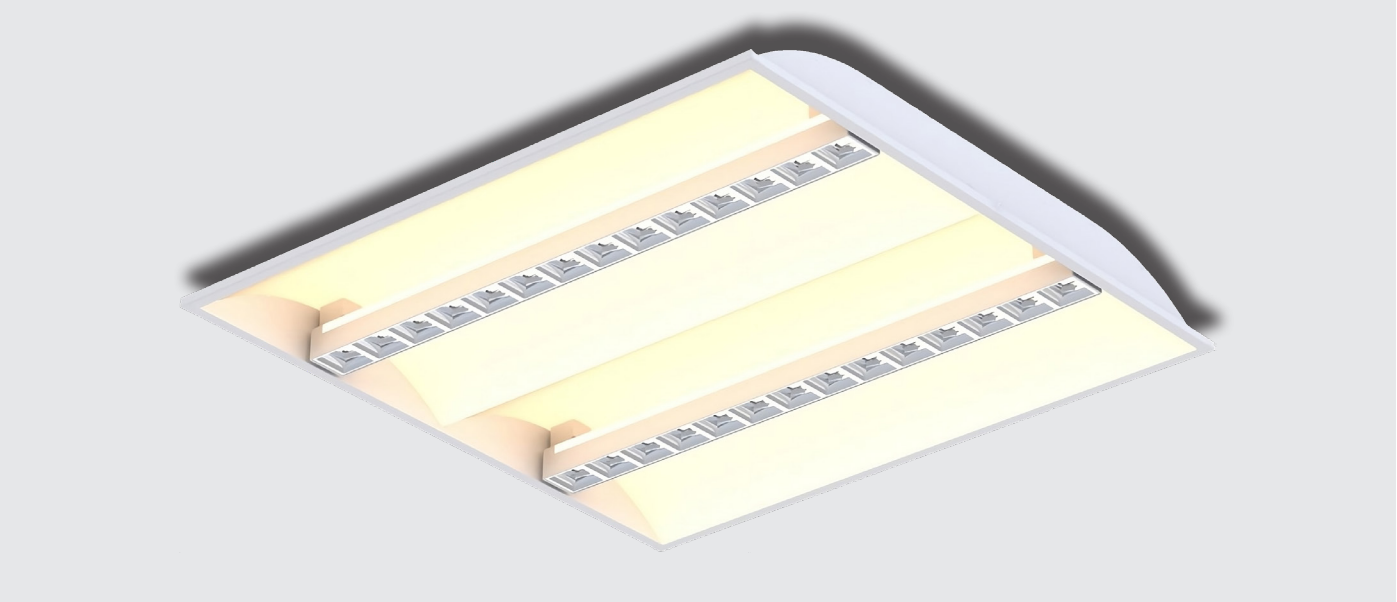

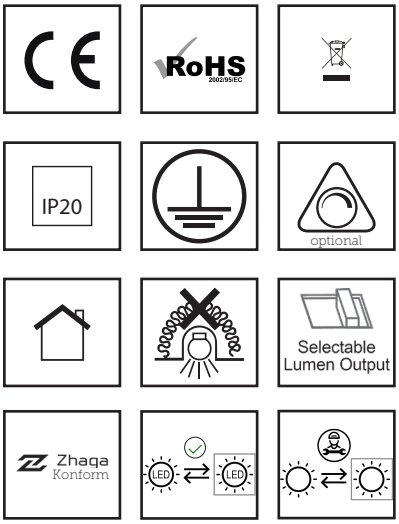

Leistungsaufnahme/Wattage:	max. 40 W
Energieverbrauch/Energy consumption:	max. 40 kWh/ 1000h
Flicker/Flicker:	Treiberabhängig
Schutzart/Ingress protection:	IP20
Schlagfestigkeitsklasse/Impact strength:	IK05
Leuchtenlichtstrom/Real Luminous flux:	max. 5150 lm
Effizienz in lm/W/Efficiency in lm/W:	max. 152 lm/W
Lichtverteilung/Beam angle:	GR6d-Abhängig
Direkt-/Indirekt-Verhältnis/Direct/indirect ratio:	GR6d-Abhängig
Farbtemperatur/Color Temperature:	GR6d-Abhängig
Farbwiedergabe/CRI:	GR6d-Abhängig
Farbkonsistenz/Color consistency:	3 SDCM
Produktmaterial/Material:	Stahlblech
Produktfarbe/Product color:	Weiss / Schwarz
Garantie/Warranty:	5 Jahre
Sonderausführungen/Custom version:	auf Anfrage

PRODUKTZEICHNUNG/PRODUCT DRAWING

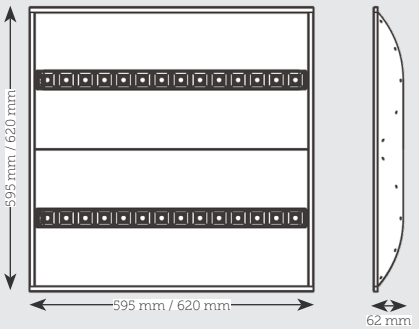

Stand 7. Oktober 2025

LICHTVERTEILUNGEN/BEAM ANGLE

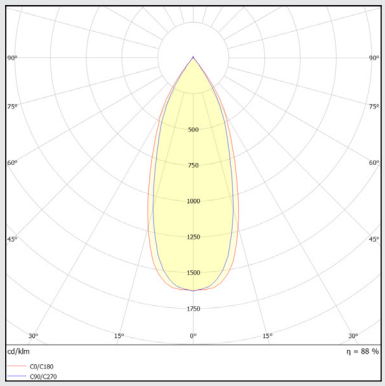

Lichtverteilungskurve GR6d 60°

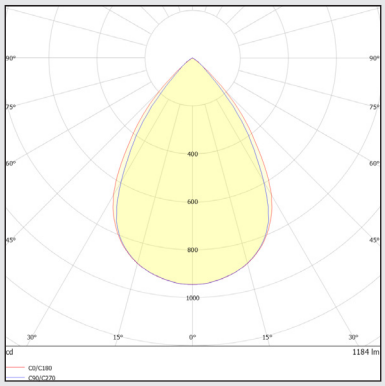

Lichtverteilungskurve GR6d 80°

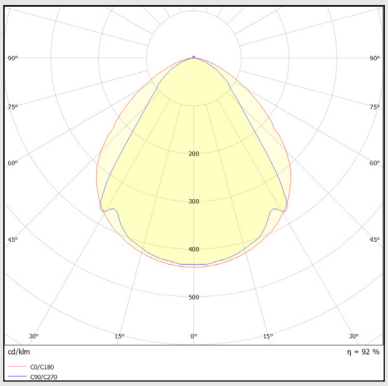

Lichtverteilungskurve GR6d 120°

TECHNISCHE DETAILS / TECHNICAL DETAILS

Bezeichnung Description	**Länge in mm** Length in mm	595 620			
	Systemleistung in W System power in W	22	26	33	40
SCAMBIO PRO	**Lichtstrom in lm** Luminous flux in lm	3345	3940	4485	568
	Effizienz in lm/W Efficiency in lm/W	152	151	148	142
	EEK EEC	D	D	D	D
	UGR	< 19	< 19	< 19	< 19

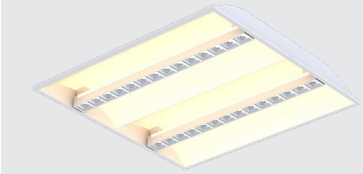

für / for 4000K, CRI90, 80°. Weitere Ausführungen auf Anfrage / Other versions on request.

Lieferumfang: SCAMBIO PRO Leuchte mit GR6d Fassung für GR6d-Leuchtmittel, Treiber und Montageanleitung im Lieferumfang. Der Befestigungssatz muss bei den Extras dazu gewählt werden. Das GR6d-Leuchtmittel direkt / indirekt muss gesondert bestellt werden, siehe S.22.

ARTIKELNUMMER / ARTICLE NUMBER

Kategorie Category	Kennung Product ID	Leistung Wattage	Farbe Color	Treiber Driver	Extras
	S60P = 595 mm	**022** = 22 W	**W** = White	**O** = On/Off	**OX** = Ohne Extras
	S62P = 620 mm	**025** = 25 W	**B** = Black	**D** = DALI	**GD** = Gesägte Decke
		029 = 29 W	**S** = Silver		
		033 = 33 W			
		036 = 36 W			
		040 = 40 W			

Rechte, Änderungen und Irrtümer vorbehalten. Alle aktuellen Daten unter www.trilumis.de

SCAMBIO PRO LUNGO

Leistungsaufnahme/Wattage:	max. 40 W
Energieverbrauch/Energy consumption:	max. 40 kWh/ 1000h
Flicker/Flicker:	Treiberabhängig
Schutzart/Ingress protection:	IP20
Schlagfestigkeitsklasse/Impact strength:	IK05
Leuchtenlichtstrom/Real Luminous flux:	max. 10960 lm
Effizienz in lm/W/Efficiency in lm/W:	max. 146 lm/W
Lichtverteilung/Beam angle:	GR6d-Abhängig
Direkt-/Indirekt-Verhältnis/Direct/indirect ratio:	GR6d-Abhängig
Farbtemperatur/Color Temperature:	GR6d-Abhängig
Farbwiedergabe/CRI:	GR6d-Abhängig
Farbkonsistenz/Color consistency:	3 SDCM
Produktmaterial/Material:	Stahlblech
Produktfarbe/Product color:	Weiss / Schwarz
Garantie/Warranty:	5 Jahre
Sonderausführungen/Custom version:	auf Anfrage

PRODUKTZEICHNUNG/PRODUCT DRAWING

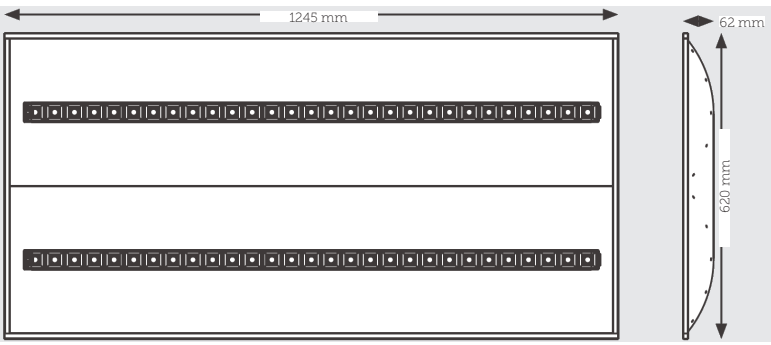

Stand 7. Oktober 2025

LICHTVERTEILUNGEN/BEAM ANGLE

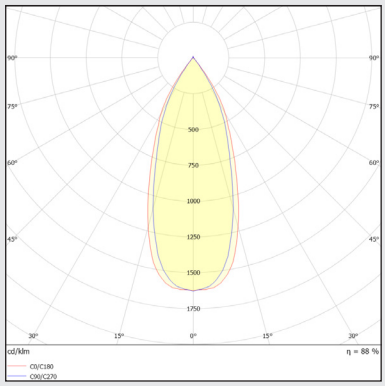

Lichtverteilungskurve GR6d 60°

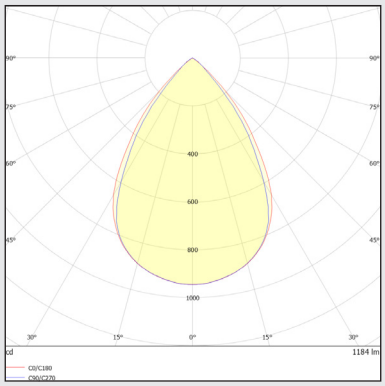

Lichtverteilungskurve GR6d 80°

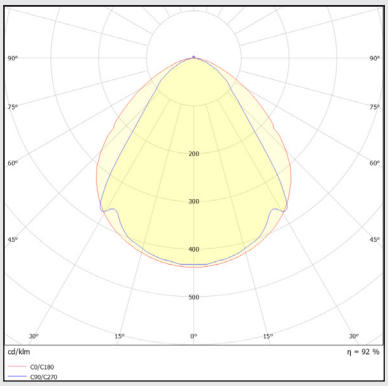

Lichtverteilungskurve GR6d 120°

TECHNISCHE DETAILS / TECHNICAL DETAILS

Bezeichnung Description	**Länge in mm** Length in mm	1245			
	Systemleistung in W System power in W	30	40	60	80
SCAMBIO PRO LUNGO	**Lichtstrom in lm** Luminous flux in lm	4380	5720	8405	10960
	Effizienz in lm/W Efficiency in lm/W	146	143	140	137
	EEK EEC	D	D	D	D
	UGR	< 19	< 19	< 19	< 19

für / for 4000K, CRI90, 80°. Weitere Ausführungen auf Anfrage / Other versions on request.

Lieferumfang: SCAMBIO PRO LUNGO Leuchte mit GR6d Fassung für GR6d-Leuchtmittel, Treiber und Montageanleitung im Lieferumfang. Der Befestigungssatz muss bei den Extras dazu gewählt werden. Das GR6d-Leuchtmittel direkt / indirekt muss 2x gesondert bestellt werden, siehe S.22.

ARTIKELNUMMER / ARTICLE NUMBER

ZBL-S16P — ☐☐☐ — ☐ — ☐ — ☐☐

Kategorie Category	Kennung Product ID	Leistung Wattage	Farbe Color	Treiber Driver	Extras
		020 = 20 W	**W** = White	**O** = On/Off	**OX** = Ohne Extras
		030 = 30 W	**B** = Black	**D** = DALI	**GD** = Gesägte Decke
		040 = 40 W	**S** = Silver		
		050 = 50 W			
		060 = 60 W			
		070 = 70 W			
	S16P = 1245x620 mm	**080** = 80 W			

Rechte, Änderungen und Irrtümer vorbehalten. Alle aktuellen Daten unter www.trilumis.de

PISA ENTRA

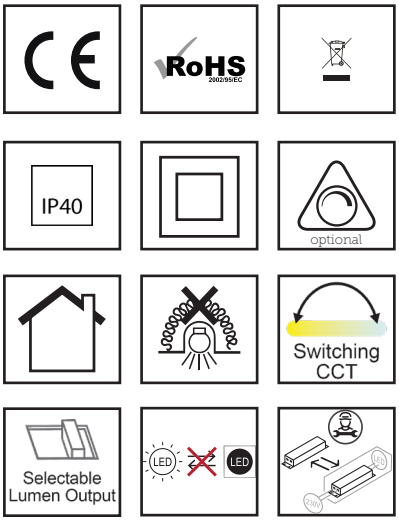

Leistungsaufnahme/Wattage:	max. 48 W
Energieverbrauch/Energy consumption:	max. 48 kWh/ 1000h
Flicker/Flicker:	Treiberabhängig
Schutzart/Ingress protection:	IP40
Schlagfestigkeitsklasse/Impact strength:	IK03
Leuchtenlichtstrom/Real Luminous flux:	max. 6810 lm
Effizienz in lm/W/Efficiency in lm/W:	max. 150 lm/W
Lichtverteilung/Beam angle:	90°
Direkt-/Indirekt-Verhältnis/Direct/indirect ratio:	D: 100% / ID: 0%
Farbtemperatur/Color Temperature:	CCT: 3.000K/4.000K/6.000K
Farbwiedergabe/CRI:	> 90
Farbkonsistenz/Color consistency:	4 SDCM
Produktmaterial/Material:	Aluminium / PMMA
Produktfarbe/Product color:	Weiss
Garantie/Warranty:	5 Jahre
Sonderausführungen/Custom version:	auf Anfrage

PRODUKTZEICHNUNG/PRODUCT DRAWING

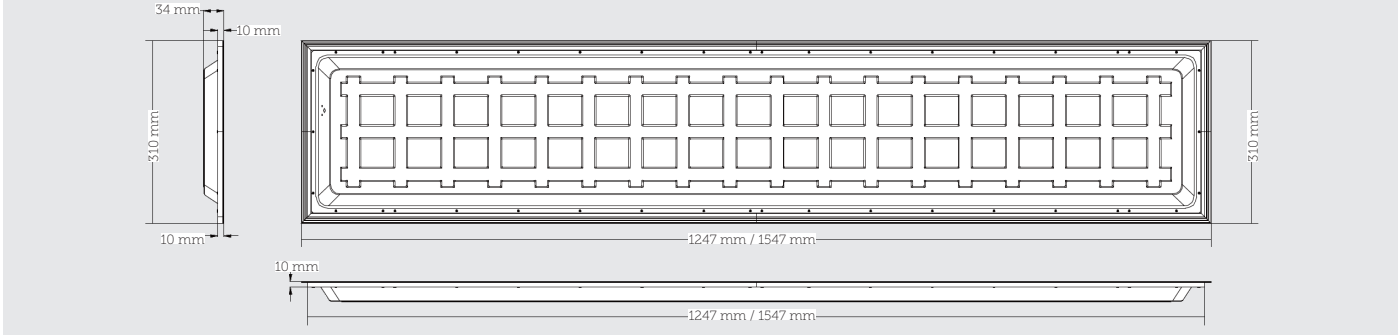

Stand 7. Oktober 2025

LICHTVERTEILUNGEN/BEAM ANGLE

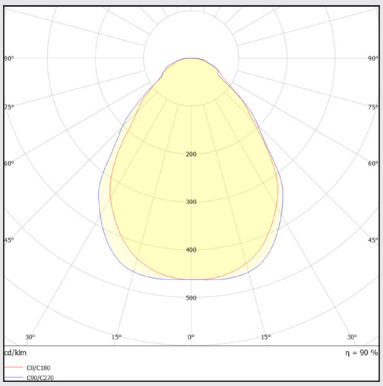

Lichtverteilungskurve PISA ENTRA 90°

TECHNISCHE DETAILS / TECHNICAL DETAILS

Bezeichnung Description	**Länge in mm** Length in mm	1247 1547	1247 1547	1247 1547	1547
	Systemleistung in W System power in W	25	32	40	48
PISA ENTRA	**Lichtstrom in lm** Luminous flux in lm	3750	4675	5720	6810
	Effizienz in lm/W Efficiency in lm/W	150	146	143	140
	EEK EEC	E	E	E	E
	UGR	< 19	< 19	< 19	< 19

für / for 4000K, CRI90, 90°. Weitere Ausführungen auf Anfrage / Other versions on request.
3000K Version -4% Lichtstrom / Effizienz. 3000K version -4% luminous flux / efficiency.

Lieferumfang: PISA ENTRA Leuchte, Treiber und Montageanleitung im Lieferumfang.

ARTIKELNUMMER / ARTICLE NUMBER

EBL – P1 E — 0 — W — — CT — — —

Kategorie Category	Kennung Product ID	Leistung Wattage	Farbe Color	Treiber Driver	Farbtemperatur Color Temperature	Extras
	P12E = 1247x310 mm	**040** = 20/25/32/40 W	**W** = White	**O** = On/Off	**CT** = 3000K/4000K/6000K	**OX** = Ohne Extras
	P15E = 1547x310 mm	**048** = 25/32/40/48 W		**D** = DALI		

Rechte, Änderungen und Irrtümer vorbehalten. Alle aktuellen Daten unter www.trilumis.de

INGROSSO ECO

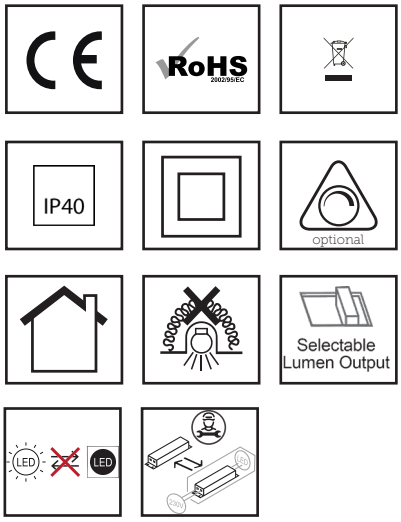

Leistungsaufnahme/Wattage:	max. 36 W
Energieverbrauch/Energy consumption:	max. 36 kWh/ 1000h
Flicker/Flicker:	Treiberabhängig
Schutzart/Ingress protection:	IP40
Schlagfestigkeitsklasse/Impact strength:	IK03
Leuchtenlichtstrom/Real Luminous flux:	max. 3610 lm
Effizienz in lm/W/Efficiency in lm/W:	max. 101 lm/W
Lichtverteilung/Beam angle:	90°
Direkt-/Indirekt-Verhältnis/Direct/indirect ratio:	D: 100% / ID: 0%
Farbtemperatur/Color Temperature:	4.000 K
Farbwiedergabe/CRI:	> 80
Farbkonsistenz/Color consistency:	4 SDCM
Produktmaterial/Material:	Stahlblech / PMMA
Produktfarbe/Product color:	Weiss
Garantie/Warranty:	5 Jahre
Sonderausführungen/Custom version:	auf Anfrage

PRODUKTZEICHNUNG/PRODUCT DRAWING

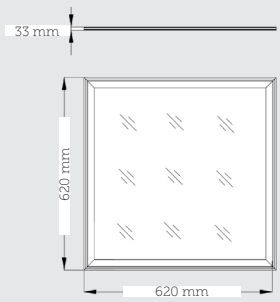

Stand 7. Oktober 2025

LICHTVERTEILUNGEN/BEAM ANGLE

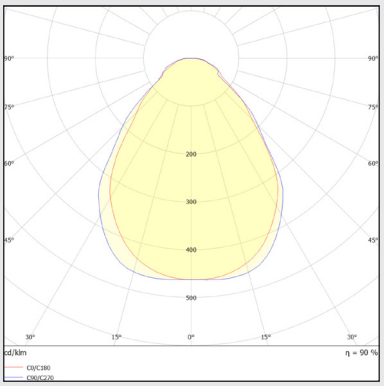

Lichtverteilungskurve INGROSSO 90°

ZUBEHÖR/ACCESSOIRES

INGROSSO Anbaurahmen

Art.-Nr.: EBL-ZUB-IG62-AB
Abmessungen: 680x625x67 mm
Material: Stahl

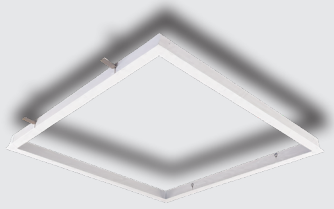

INGROSSO Einbaurahmen

Art.-Nr.: EBL-ZUB-IG62-EB
Abmessungen: 650x650x40 mm
Material: Aluminium

TECHNISCHE DETAILS / TECHNICAL DETAILS

Bezeichnung Description	**Systemleistung in W** System power in W	24	28	32	36
INGROSSO ECO	**Lichtstrom in lm** Luminous flux in lm	2425	2830	32030	3610
	Effizienz in lm/W Efficiency in lm/W	101	101	101	100
	EEK EEC	F	F	F	F
	UGR	< 19	< 19	< 19	< 19

für / for 4000K, CRI80, 90°. Weitere Ausführungen auf Anfrage / Other versions on request.
3000K Version -4% Lichtstrom / Effizienz. 3000K version -4% luminous flux / efficiency.

Lieferumfang: INGROSSO ECO Leuchte, Treiber und Montageanleitung im Lieferumfang.

ARTIKELNUMMER / ARTICLE NUMBER

EBL-I62E-036-W-O-40-OX

Kategorie Category	Kennung Product ID	Leistung Wattage	Farbe Color	Treiber Driver	Farbtemperatur Color Temperature	Extras
	I62E = 620 mm	**036** = 24/28/32/36 W	**W** = White	**O** = On/Off	**40** = 4000K	**OX** = Ohne Extras
				D = DALI		**AB** = Anbaurahmen
						EB = Einbaurahmen
						PD = Pendelset 1,5m

Rechte, Änderungen und Irrtümer vorbehalten. Alle aktuellen Daten unter www.trilumis.de

INGROSSO PRO

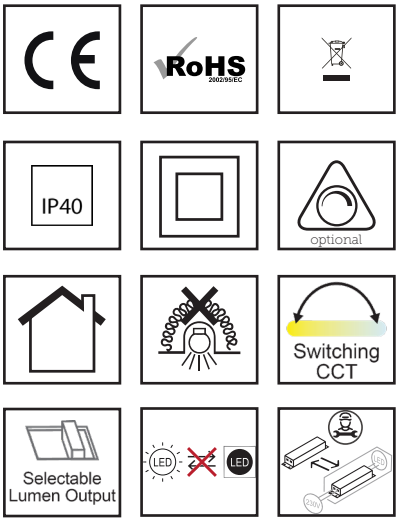

Leistungsaufnahme/Wattage:	max. 36 W
Energieverbrauch/Energy consumption:	max. 36 kWh/ 1000h
Flicker/Flicker:	Treiberabhängig
Schutzart/Ingress protection:	IP40
Schlagfestigkeitsklasse/Impact strength:	IK03
Leuchtenlichtstrom/Real Luminous flux:	max. 4320 lm
Effizienz in lm/W/Efficiency in lm/W:	max. 136 lm/W
Lichtverteilung/Beam angle:	90°
Direkt-/Indirekt-Verhältnis/Direct/indirect ratio:	D: 100% / ID: 0%
Farbtemperatur/Color Temperature:	CCT: 3.000 K / 4.000 K
Farbwiedergabe/CRI:	> 80
Farbkonsistenz/Color consistency:	4 SDCM
Produktmaterial/Material:	Stahlblech / PMMA
Produktfarbe/Product color:	Weiss
Garantie/Warranty:	5 Jahre
Sonderausführungen/Custom version:	auf Anfrage

PRODUKTZEICHNUNG/PRODUCT DRAWING

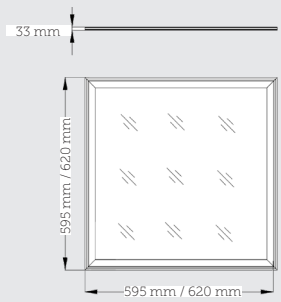

Stand 7. Oktober 2025

LICHTVERTEILUNGEN/BEAM ANGLE

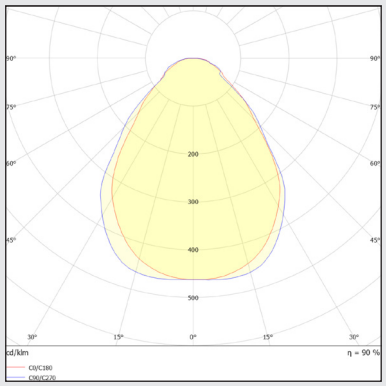

Lichtverteilungskurve INGROSSO 90°

ZUBEHÖR/ACCESSOIRES

INGROSSO Anbaurahmen

Art.-Nr.: EBL-ZUB-IG62-AB
Abmessungen: 680x625x67 mm
Material: Stahl

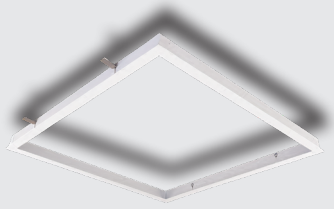

INGROSSO Einbaurahmen

Art.-Nr.: EBL-ZUB-IG62-EB
Abmessungen: 650x650x40 mm
Material: Aluminium

TECHNISCHE DETAILS / TECHNICAL DETAILS

Bezeichnung Description	**Systemleistung in W** System power in W	24	28	32	36
INGROSSO PRO	**Lichtstrom in lm** Luminous flux in lm	2885	3360	3840	4320
	Effizienz in lm/W Efficiency in lm/W	120	120	120	120
	EEK EEC	D	D	D	D
	UGR	< 19	< 19	< 19	< 19

für / for 4000K, CRI80, 90°. Weitere Ausführungen auf Anfrage / Other versions on request.
3000K Version -4% Lichtstrom / Effizienz. 3000K version -4% luminous flux / efficiency.

Lieferumfang: INGROSSO PRO Leuchte, Treiber und Montageanleitung im Lieferumfang.

ARTIKELNUMMER / ARTICLE NUMBER

EBL-I6□P—036—W—□—CT—□□

Kategorie Category	Kennung Product ID	Leistung Wattage	Farbe Color	Treiber Driver	Farbtemperatur Color Temperature	Extras
	I60P = 595 mm	**036** = 24/28/32/36 W	**W** = White	**O** = On/Off	**CT** = 3000K/4000K	**OX** = Ohne Extras
	I62P = 620 mm			**D** = DALI		**AB** = Anbaurahmen
						EB = Einbaurahmen
						PD = Pendelset 1,5m

Rechte, Änderungen und Irrtümer vorbehalten. Alle aktuellen Daten unter www.trilumis.de

PISA BACKLIT HE

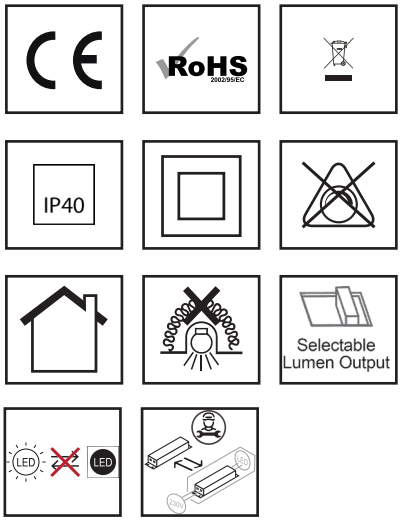

Leistungsaufnahme/Wattage:	max. 22 W
Energieverbrauch/Energy consumption:	max. 22 kWh/ 1000h
Flicker/Flicker:	Treiberabhängig
Schutzart/Ingress protection:	IP40
Schlagfestigkeitsklasse/Impact strength:	IK03
Leuchtenlichtstrom/Real Luminous flux:	max. 4180 lm
Effizienz in lm/W/Efficiency in lm/W:	max. 202 lm/W
Lichtverteilung/Beam angle:	90°
Direkt-/Indirekt-Verhältnis/Direct/indirect ratio:	D: 100% / ID: 0%
Farbtemperatur/Color Temperature:	4.000 K
Farbwiedergabe/CRI:	> 80
Farbkonsistenz/Color consistency:	4 SDCM
Produktmaterial/Material:	Stahlblech / PMMA
Produktfarbe/Product color:	Weiss
Garantie/Warranty:	5 Jahre
Sonderausführungen/Custom version:	auf Anfrage

PRODUKTZEICHNUNG/PRODUCT DRAWING

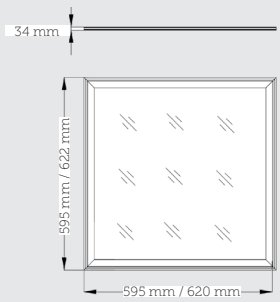

Stand 7. Oktober 2025

LICHTVERTEILUNGEN/BEAM ANGLE

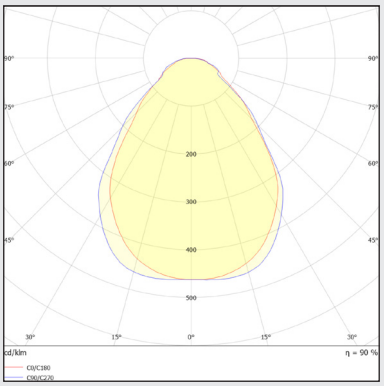

Lichtverteilungskurve PISA BACKLIT 90°

TECHNISCHE DETAILS / TECHNICAL DETAILS

Bezeichnung Description	**Systemleistung in W** System power in W	18	25
PISA BACKLIT HE	**Lichtstrom in lm** Luminous flux in lm	3620	4805
	Effizienz in lm/W Efficiency in lm/W	201	192
	EEK EEC	B	B
	UGR	< 19	< 19

für / for 4000K, CRI80, 90°. Weitere Ausführungen auf Anfrage / Other versions on request.
3000K Version -4% Lichtstrom / Effizienz. 3000K version -4% luminous flux / efficiency.

Lieferumfang: PISA BACKLIT HE Leuchte, Treiber und Montageanleitung im Lieferumfang.

ARTIKELNUMMER / ARTICLE NUMBER

Kategorie Category	Kennung Product ID	Leistung Wattage	Farbe Color	Treiber Driver	Farbtemperatur Color Temperature	Extras
	P609 = 595 mm	**025** = 18/25 W	**W** = White	**O** = On/Off	**40** = 4000K	**OX** = Ohne Extras
	P629 = 620 mm					**AB** = Anbaurahmen

Rechte, Änderungen und Irrtümer vorbehalten. Alle aktuellen Daten unter www.trilumis.de

PISA PRO54

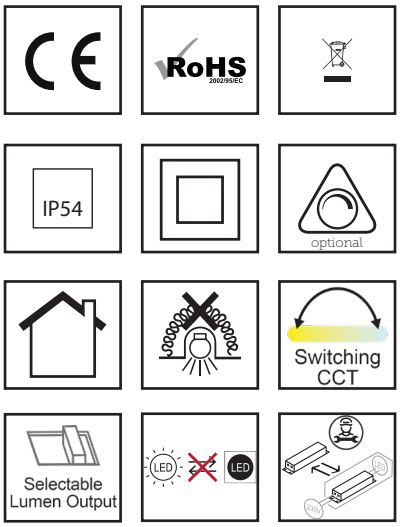

Leistungsaufnahme/Wattage:	max. 40 W
Energieverbrauch/Energy consumption:	max. 40 kWh/ 1000h
Flicker/Flicker:	Treiberabhängig
Schutzart/Ingress protection:	IP54
Schlagfestigkeitsklasse/Impact strength:	IK03
Leuchtenlichtstrom/Real Luminous flux:	max. 5600 lm
Effizienz in lm/W/Efficiency in lm/W:	max. 150 lm/W
Lichtverteilung/Beam angle:	90°
Direkt-/Indirekt-Verhältnis/Direct/indirect ratio:	D: 100% / ID: 0%
Farbtemperatur/Color Temperature:	3.000 K / 4.000 K / 6.000 K
Farbwiedergabe/CRI:	> 80
Farbkonsistenz/Color consistency:	3 SDCM
Produktmaterial/Material:	Stahlblech / PS
Produktfarbe/Product color:	Weiss
Garantie/Warranty:	5 Jahre
Sonderausführungen/Custom version:	auf Anfrage

PRODUKTZEICHNUNG/PRODUCT DRAWING

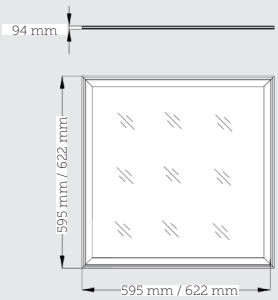

Stand 7. Oktober 2025

LICHTVERTEILUNGEN/BEAM ANGLE

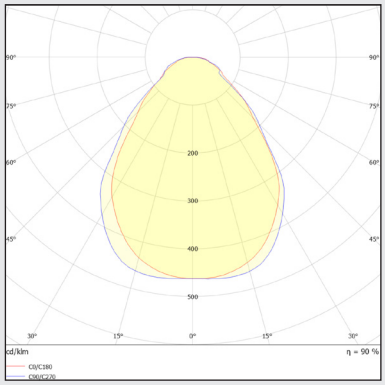

Lichtverteilungskurve 90°

TECHNISCHE DETAILS / TECHNICAL DETAILS

Bezeichnung Description	**Systemleistung in W** System power in W	20	26	32	40
PISA PRO54	**Lichtstrom in lm** Luminous flux in lm	3000	3850	4675	5600
	Effizienz in lm/W Efficiency in lm/W	150	148	146	140
	EEK EEC	D	D	D	D
	UGR	< 19	< 19	< 19	< 19

für / for 4000K, CRI80, 90°. Weitere Ausführungen auf Anfrage / Other versions on request.
3000K Version -4% Lichtstrom / Effizienz. 3000K version -4% luminous flux / efficiency.

Lieferumfang: PISA PRO54 Leuchte, Treiber und Montageanleitung im Lieferumfang.

ARTIKELNUMMER / ARTICLE NUMBER

PBL-P6 □ P — 040 — W — □ — □□ — □□

Kategorie Category	Kennung Product ID	Leistung Wattage	Farbe Color	Treiber Driver	Farbtemperatur Color Temperature	Extras
	P60P = 595 mm	**040** = 20/26/32/40 W	**W** = White	**O** = On/Off	**30** = 3.000K	**OX** = Ohne Extras
	P62P = 622 mm			**D** = DALI	**40** = 4.000K	
					60 = 6.000K	

Rechte, Änderungen und Irrtümer vorbehalten. Alle aktuellen Daten unter www.trilumis.de

INGROSSO SPECIALE

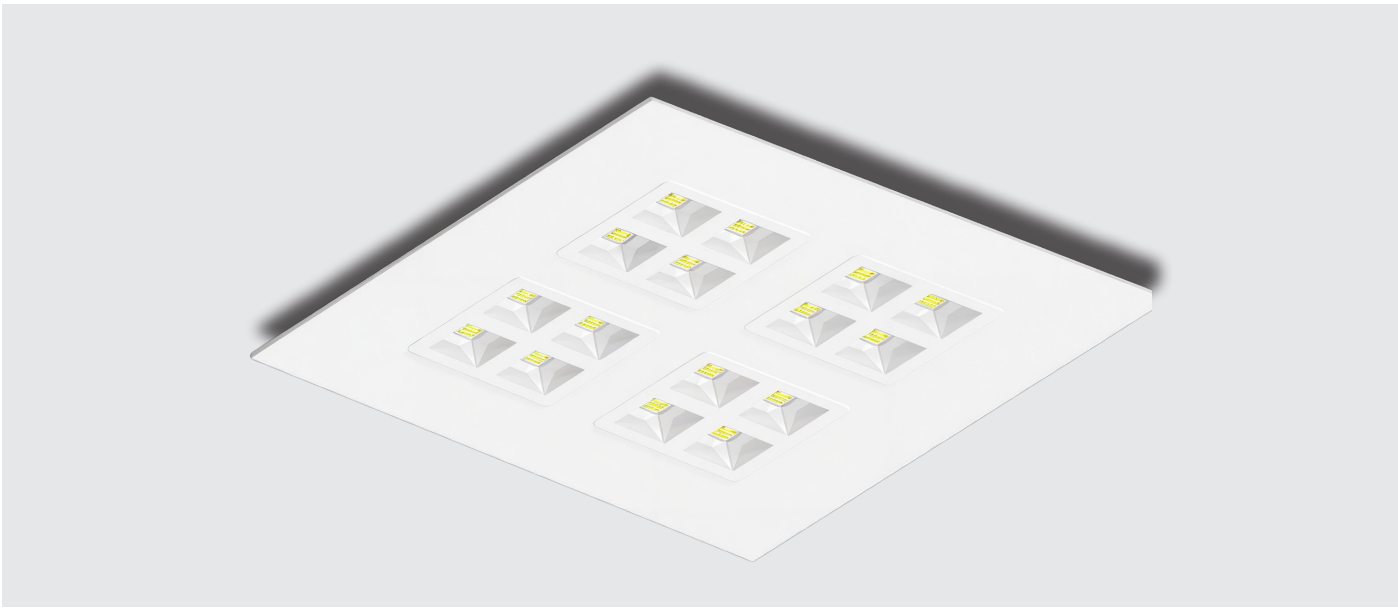

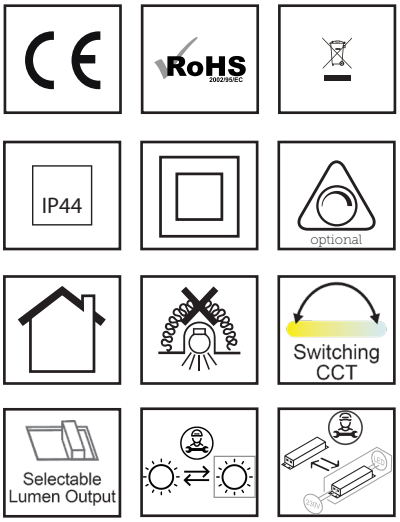

Leistungsaufnahme/Wattage:	max. 29 W
Energieverbrauch/Energy consumption:	max. 29 kWh/ 1000h
Flicker/Flicker:	Treiberabhängig
Schutzart/Ingress protection:	IP44
Schlagfestigkeitsklasse/Impact strength:	IK03
Leuchtenlichtstrom/Real Luminous flux:	max. 4435 lm
Effizienz in lm/W/Efficiency in lm/W:	max. 156 lm/W
Lichtverteilung/Beam angle:	90°
Direkt-/Indirekt-Verhältnis/Direct/indirect ratio:	D: 100% / ID: 0%
Farbtemperatur/Color Temperature:	3.000 K / 4.000 K
Farbwiedergabe/CRI:	> 80
Farbkonsistenz/Color consistency:	3 SDCM
Produktmaterial/Material:	Stahlblech / PMMA
Produktfarbe/Product color:	Weiss oder Schwarz
Garantie/Warranty:	5 Jahre
Sonderausführungen/Custom version:	auf Anfrage

PRODUKTZEICHNUNG/PRODUCT DRAWING

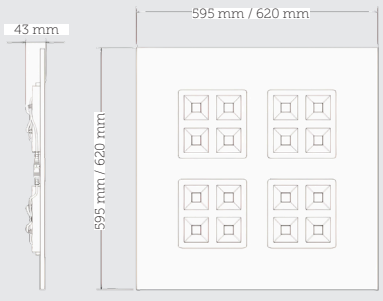

Stand 7. Oktober 2025

LICHTVERTEILUNGEN/BEAM ANGLE

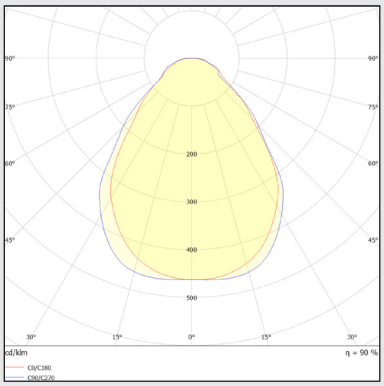

Lichtverteilungskurve INGROSSO 90°

ZUBEHÖR/ACCESSOIRES

INGROSSO Anbaurahmen

Art.-Nr.: EBL-ZUB-IG62-AB
Abmessungen: 680x625x67 mm
Material: Stahl

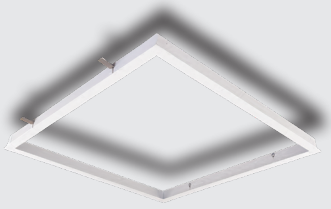

INGROSSO Einbaurahmen

Art.-Nr.: EBL-ZUB-IG62-EB
Abmessungen: 650x650x40 mm
Material: Aluminium

TECHNISCHE DETAILS / TECHNICAL DETAILS

Bezeichnung Description	**Systemleistung in W** System power in W	17	21	25	29
INGROSSO SPECIALE	**Lichtstrom in lm** Luminous flux in lm	2650	3255	3850	4435
	Effizienz in lm/W Efficiency in lm/W	156	155	154	153
	EEK EEC	C	C	C	C
	UGR	< 16	< 16	< 16	< 19

für / for 4000K, CRI80, 100°. Weitere Ausführungen auf Anfrage / Other versions on request.
3000K Version -4% Lichtstrom / Effizienz. 3000K version -4% luminous flux / efficiency.

Lieferumfang: INGROSSO SPECIALE Leuchte, Treiber und Montageanleitung im Lieferumfang.

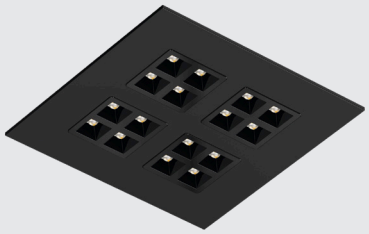

auch in Schwarz erhältlich

ARTIKELNUMMER / ARTICLE NUMBER

EBL-I6 S — 029 — W — ☐ — ☐☐ — ☐☐

Kategorie Category	Kennung Product ID	Leistung Wattage	Farbe Color	Treiber Driver	Farbtemperatur Color Temperature	Extras
	I60S = 595 mm	**029** = 17/21/25/29 W	**W** = White	**O** = On/Off	**30** = 3000K	**OX** = Ohne Extras
	I62S = 620 mm		**B** = Black	**D** = DALI	**40** = 4000K	**AB** = Anbaurahmen
						EB = Einbaurahmen

Rechte, Änderungen und Irrtümer vorbehalten. Alle aktuellen Daten unter www.trilumis.de

FANO R

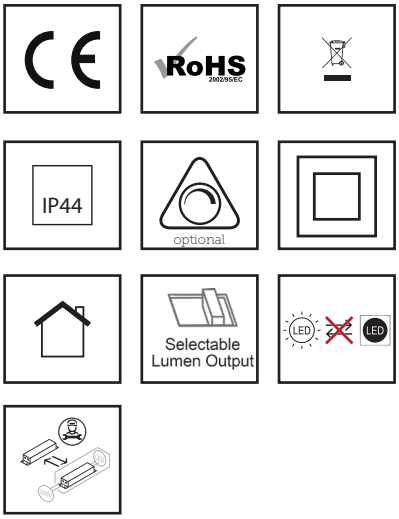

Leistungsaufnahme/Wattage:	max. 30 W
Energieverbrauch/Energy consumption:	max. 30 kWh/ 1000h
Flicker/Flicker:	Treiberabhängig
Schutzart/Ingress protection:	IP44
Schlagfestigkeitsklasse/Impact strength:	IK02
Leuchtenlichtstrom/Real Luminous flux:	max. 3620 lm
Effizienz in lm/W/Efficiency in lm/W:	max. 121 lm/W
Lichtverteilung/Beam angle:	120°
Direkt-/Indirekt-Verhältnis/Direct/indirect ratio:	D: 100% / ID: 0%
Farbtemperatur/Color Temperature:	3.000K / 4.000K / 5.700K
Farbwiedergabe/CRI:	> 80
Farbkonsistenz/Color consistency:	3 SDCM
Produktmaterial/Material:	Aluminium / PMMA
Produktfarbe/Product color:	Weiss
Garantie/Warranty:	5 Jahre
Sonderausführungen/Custom version:	auf Anfrage

PRODUKTZEICHNUNG/PRODUCT DRAWING

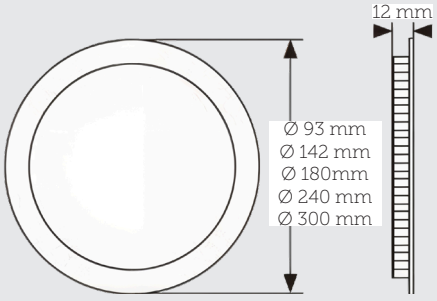

Stand 7. Oktober 2025

LICHTVERTEILUNGEN/BEAM ANGLE

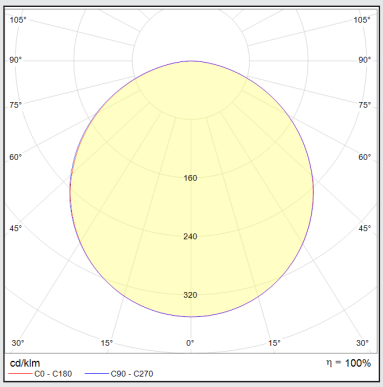

Lichtverteilungskurve FANO R 120°

TECHNISCHE DETAILS / TECHNICAL DETAILS

Bezeichnung Description	**Leuchte** Luminaire	FANO R93	FANO R142	FANO R180	FANO R240	FANO R300
	Systemleistung in W System power in W	6	8	15	24	30
FANO R	**Lichtstrom in lm** Luminous flux in lm	570	760	1425	2905	3620
	Effizienz in lm/W Efficiency in lm/W	95	95	95	121	121
	EEK EEC	D	D	D	D	D
	UGR	< 25	< 25	< 25	< 25	< 25

für / for 4000K, CRI80, 120°. Weitere Ausführungen auf Anfrage / Other versions on request.
3000K Version -4% Lichtstrom / Effizienz. 3000K version -4% luminous flux / efficiency.

Lieferumfang: FANO R Leuchte, Treiber und Montageanleitung im Lieferumfang.

ARTIKELNUMMER / ARTICLE NUMBER

Kategorie Category	Kennung Product ID	Leistung Wattage	Farbe Color	Treiber Driver	Lichtfarbe CCT	Extras
	F93R = Ø93mm	**006** = 6 W	**W** = White	**O** = On/Off	**30** = 3000K	**OX** = Ohne Extras
	F14R = Ø142mm	**008** = 8 W		**D** = DALI	**40** = 4000K	
	F18R = Ø180mm	**015** = 15 W			**57** = 5700K	
	F24R = Ø240mm	**024** = 24 W				
	F30R = Ø300mm	**030** = 30 W				

Rechte, Änderungen und Irrtümer vorbehalten. Alle aktuellen Daten unter www.triumis.de

CHARES

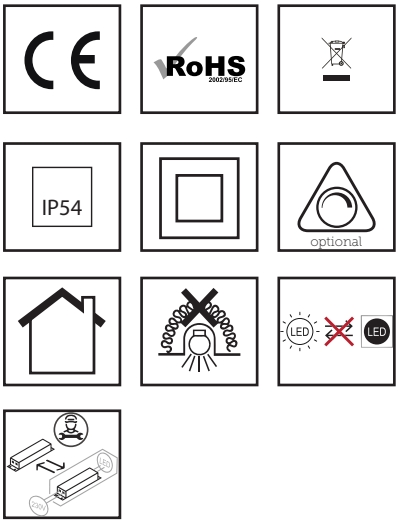

Leistungsaufnahme/Wattage:	max. 30 W
Energieverbrauch/Energy consumption:	max. 30 kWh/ 1000h
Flicker/Flicker:	Treiberabhängig
Schutzart/Ingress protection:	IP54
Schlagfestigkeitsklasse/Impact strength:	IK03
Leuchtenlichtstrom/Real Luminous flux:	max. 3610 lm
Effizienz in lm/W/Efficiency in lm/W:	max. 123 lm/W
Lichtverteilung/Beam angle:	90° / 120°
Direkt-/Indirekt-Verhältnis/Direct/indirect ratio:	D: 100% / ID: 0%
Farbtemperatur/Color Temperature:	3.000 K / 4.000 K / 5.700 K
Farbwiedergabe/CRI:	> 80
Farbkonsistenz/Color consistency:	3 SDCM
Produktmaterial/Material:	Aluminium / PC
Produktfarbe/Product color:	Weiss
Garantie/Warranty:	5 Jahre
Sonderausführungen/Custom version:	auf Anfrage

PRODUKTZEICHNUNG/PRODUCT DRAWING

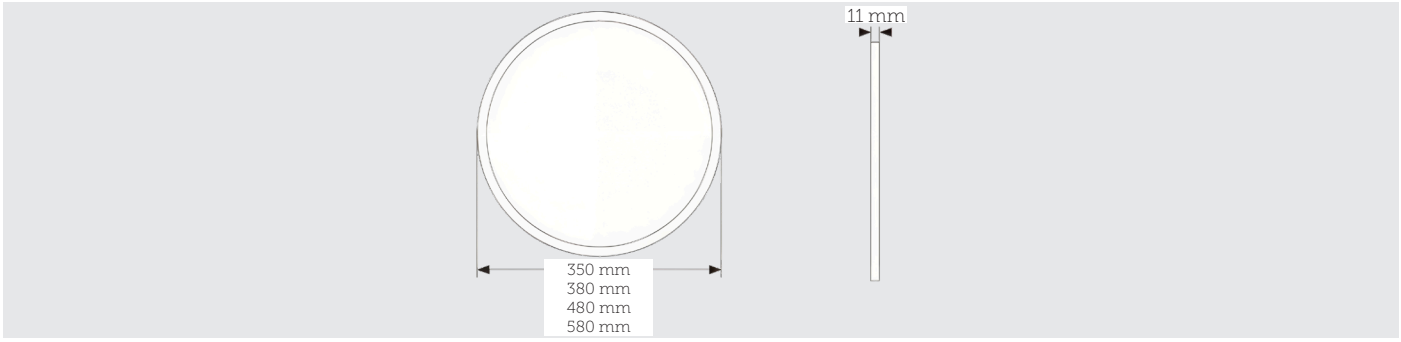

Stand 7. Oktober 2025

LICHTVERTEILUNGEN/BEAM ANGLE

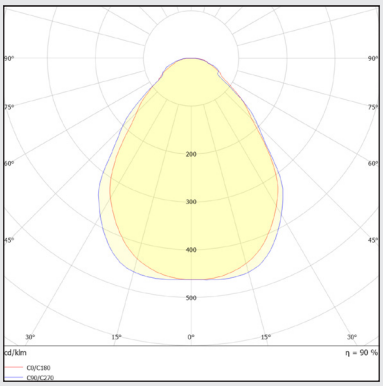

Lichtverteilungskurve CHARES 90°

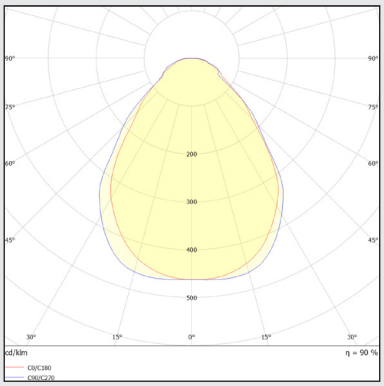

Lichtverteilungskurve CHARES 120°

TECHNISCHE DETAILS / TECHNICAL DETAILS

Bezeichnung Description	Leuchte Luminaire	R350	R380	R480	R580
	Systemleistung in W System power in W	18	20	25	30
CHARES	**Lichtstrom in lm** Luminous flux in lm	2205	2420	3010	3610
	Effizienz in lm/W Efficiency in lm/W	123	121	120	120
	EEK EEC	E	E	E	E
	UGR	< 21	< 19	< 19	< 19

für / for 4000K, CRI80, 90°. Weitere Ausführungen auf Anfrage / Other versions on request.
3000K Version -4% Lichtstrom / Effizienz. 3000K version -4% luminous flux / efficiency.

Lieferumfang: CHARES Leuchte, Treiber und Montageanleitung im Lieferumfang.

ARTIKELNUMMER / ARTICLE NUMBER

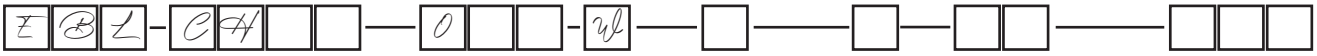

Kategorie Category	Kennung Product ID	Leistung Wattage	Farbe Color	Treiber Driver	CRI	Farbtemperatur CCT	Abstrahlwinkel Beam angle
	CH35 = Ø350 mm	**018** = 18 W	**W** = White	**O** = On/Off	**8** = 80	**30** = 3000K	**0XX** = XX°
	CH38 = Ø380 mm	**020** = 20 W		**D** = DALI	**9** = 90	**40** = 4000K	**120** = 120°
	CH48 = Ø480 mm	**025** = 25 W				**57** = 5700K	
	CH58 = Ø580 mm	**030** = 30 W					

Rechte, Änderungen und Irrtümer vorbehalten. Alle aktuellen Daten unter www.trilumis.de

BRIX EL

Leistungsaufnahme/Wattage:	max. 80 W
Energieverbrauch/Energy consumption:	max. 80 kWh/ 1000h
Flicker/Flicker:	Treiberabhängig
Schutzart/Ingress protection:	IP50
Schlagfestigkeitsklasse/Impact strength:	IK02
Leuchtenlichtstrom/Real Luminous flux:	max. 9840 lm
Effizienz in lm/W/Efficiency in lm/W:	max. 150 lm/W*
Lichtverteilung/Beam angle:	80° (UGR<19) / *105°
Direkt-/Indirekt-Verhältnis/Direct/indirect ratio:	D: 100% / ID: 0%
Farbtemperatur/Color Temperature:	CCT: 3.000 K / 4.000K
Farbwiedergabe/CRI:	> 90
Farbkonsistenz/Color consistency:	3 SDCM
Produktmaterial/Material:	PC / Aluminium
Produktfarbe/Product color:	Weiss
Garantie/Warranty:	5 Jahre
Sonderausführungen/Custom version:	auf Anfrage

PRODUKTZEICHNUNG/PRODUCT DRAWING

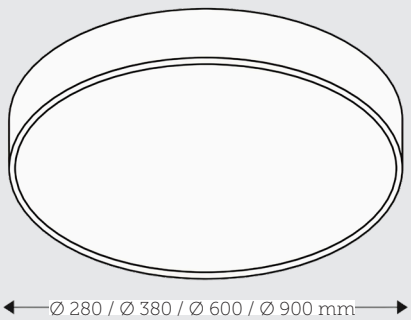

Stand 7. Oktober 2025

LICHTVERTEILUNGEN/BEAM ANGLE

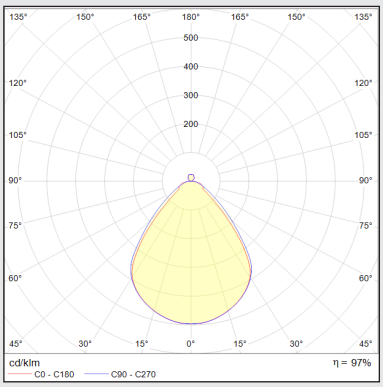

Lichtverteilungskurve BRIX 80° mikrop.

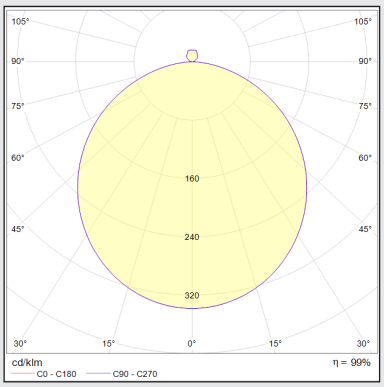

Lichtverteilungskurve BRIX 105° opal

ZUBEHÖR/ACCESSOIRES

BRIX Pendelaufhängung

Art.-Nr.: ABL-ZUB-BRIX-PD-W oder B
Eigenschaften: 5 polig | Weiss (W) oder Schwarz (B)

TECHNISCHE DETAILS / TECHNICAL DETAILS

Bezeichnung Description	Leuchte Luminaire	R280	R380	R600	R900
	Systemleistung in W System power in W	10	20	40	80
BRIX	**Lichtstrom in lm** Luminous flux in lm	1250	2640	5280	10320
	Effizienz in lm/W Efficiency in lm/W	125	132	132	129
	EEK EEC	C	C	C	C
	UGR	< 19	< 19	< 19	< 19

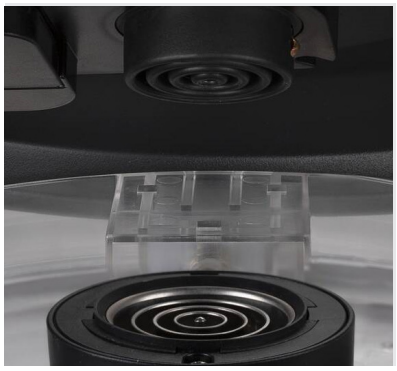

für / for 4000K, CRI90, 80°. Weitere Ausführungen auf Anfrage / Other versions on request.
3000K Version -4% Lichtstrom / Effizienz. 3000K version -4% luminous flux / efficiency.

Lieferumfang: BRIX Leuchte und Montageanleitung im Lieferumfang.

ARTIKELNUMMER / ARTICLE NUMBER

ABL-B□□R-0□□-□-□-□-CT

Kategorie Category	Kennung Product ID	Leistung Wattage	Farbe Color	Treiber Driver	Abdeckung Cover	Farbtemperatur Color Temperature
	B28R = Ø280	**010** = 10 W	**W** = White	**O** = On/Off	**P** = Prismatisch (80°)	**CT** = 3.000K / 4.000K
	B38R = Ø380	**020** = 20 W	**B** = Black	**D** = DALI	**O** = Opal (105°)	
	B60R = Ø600	**040** = 40 W		**P** = Phase Cut		
	B90R = Ø900	**080** = 80 W				

Rechte, Änderungen und Irrtümer vorbehalten. Alle aktuellen Daten unter www.trilumis.de

DOWNLIGHTS/ DOWNLIGHTS

GIRO R87 S.146

GELA R S.148

TOTILA R S.150

DOWNLIGHTS/ DOWNLIGHTS

MIT AUSTAUSCHBAREM GH36d-LEUCHTMITTEL/ WITH REPLACEABLE GH36d-LIGHT SOURCE

NOLA R-M S.152

NOLA Q-M S.154

CAVARE R-M S.156

GIREVOLE R-M S.158

GIREVOLE Q-M S.160

DOWNLIGHTS/ DOWNLIGHTS

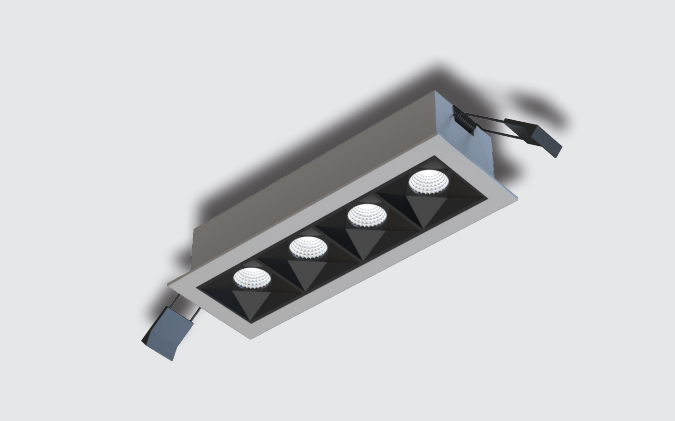

CAESAR ED4 S.166

CAESAR ED5 MINI S.168

CAESAR ED8 S.170

CAESAR ED9 S.172

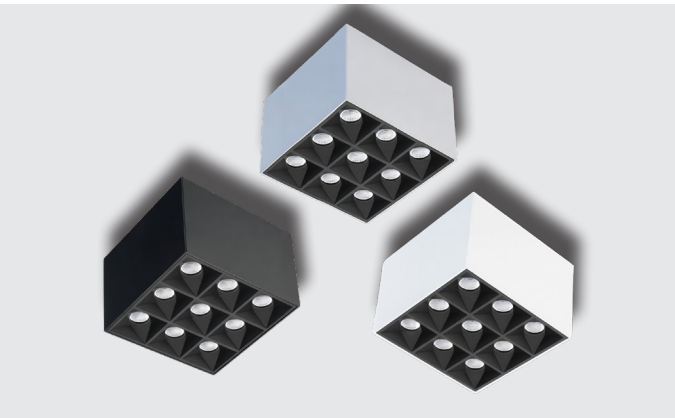

CAESAR AD9 S.174

GIRO R87

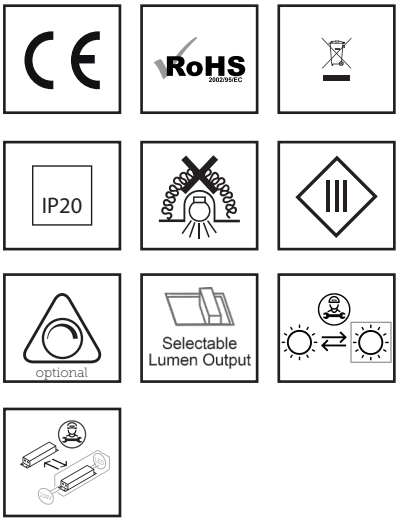

Leistungsaufnahme/Wattage:	max. 9 W
Energieverbrauch/Energy consumption:	max. 9 kWh/ 1000h
Flicker/Flicker:	Treiberabhängig
Schutzart/Ingress protection:	IP20
Schlagfestigkeitsklasse/Impact strength:	IK03
Leuchtenlichtstrom/Real Luminous flux:	max. 780 lm
Effizienz in lm/W/Efficiency in lm/W:	max. 93 lm/W
Lichtverteilung/Beam angle:	20°, 40°
Direkt-/Indirekt-Verhältnis/Direct/indirect ratio:	D: 100% / ID: 0%
Farbtemperatur/Color Temperature:	2.700 K / 3.000 K / 4.000 K
Farbwiedergabe/CRI:	> 80 / > 90
Farbkonsistenz/Color consistency:	3 SDCM
Produktmaterial/Material:	Aluminiumdruckguss
Produktfarbe/Product color:	Weiss, Schwarz oder Silber
Garantie/Warranty:	5 Jahre
Sonderausführungen/Custom version:	auf Anfrage

PRODUKTZEICHNUNG/PRODUCT DRAWING

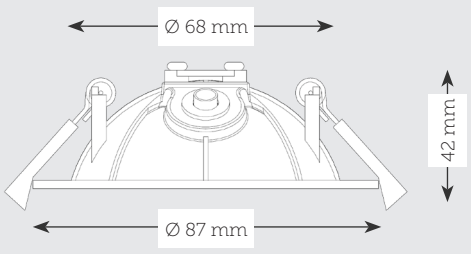

Stand 7. Oktober 2025

LICHTVERTEILUNGEN/BEAM ANGLE

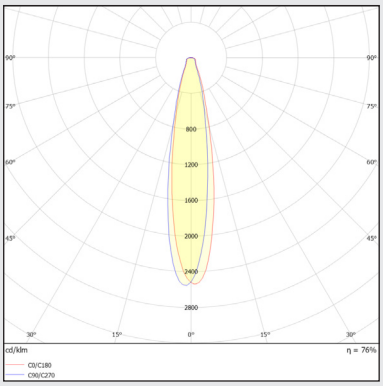

Lichtverteilungskurve GIRO R87 20°

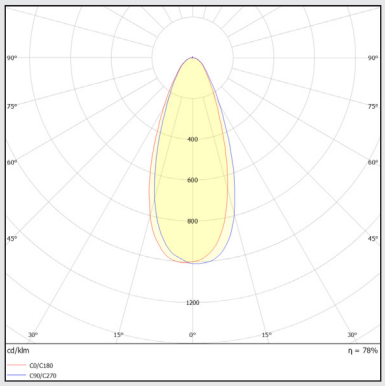

Lichtverteilungskurve GIRO R87 40°

TECHNISCHE DETAILS / TECHNICAL DETAILS

Bezeichnung Description	**Leuchte** Luminaire	R87			
	Systemleistung in W System power in W	3	5	7	9
GIRO R87	**Lichtstrom in lm** Luminous flux in lm	280	455	625	780
	Effizienz in lm/W Efficiency in lm/W	93	91	89	87
	EEK EEC	F	F	F	F
	UGR	/	/	/	/

für / for 4000K, CRI80, 20°. Weitere Ausführungen auf Anfrage / Other versions on request.

Lieferumfang: GIRO R87 Leuchte, Treiber und Montageanleitung im Lieferumfang.

ARTIKELNUMMER / ARTICLE NUMBER

Kategorie Category	Kennung Product ID	Leistung Wattage	Farbe Color	Treiber Driver	Lichtfarbe Color Temperature	Abstrahlwinkel Beam angle
	G08R = Ø87	**003** = 3 W	**W** = White	**O** = On/Off	**27** = 2700K	**020** = 20°
		005 = 5 W	**B** = Black	**D** = DALI	**30** = 3000K	**040** = 40°
		007 = 7 W	**S** = Silver	**C** = Phase Cut	**40** = 4000K	
		009 = 9 W		**P** = PUSH		

Rechte, Änderungen und Irrtümer vorbehalten. Alle aktuellen Daten unter www.trilumis.de

GELA R

optional

Leistungsaufnahme/Wattage:	max. 35 W
Energieverbrauch/Energy consumption:	max. 35 kWh/ 1000h
Flicker/Flicker:	Treiberabhängig
Schutzart/Ingress protection:	IP20
Schlagfestigkeitsklasse/Impact strength:	IK02
Leuchtenlichtstrom/Real Luminous flux:	max. 4210 lm
Effizienz in lm/W/Efficiency in lm/W:	max. 128 lm/W
Lichtverteilung/Beam angle:	24°, 36°, 60°
Direkt-/Indirekt-Verhältnis/Direct/indirect ratio:	D: 100% / ID: 0%
Farbtemperatur/Color Temperature:	3.000 K / 4.000 K / 5.000K
Farbwiedergabe/CRI:	> 80 / > 90
Farbkonsistenz/Color consistency:	3 SDCM
Produktmaterial/Material:	Aluminiumdruckguss
Produktfarbe/Product color:	Weiss oder Schwarz
Garantie/Warranty:	5 Jahre
Sonderausführungen/Custom version:	auf Anfrage

PRODUKTZEICHNUNG/PRODUCT DRAWING

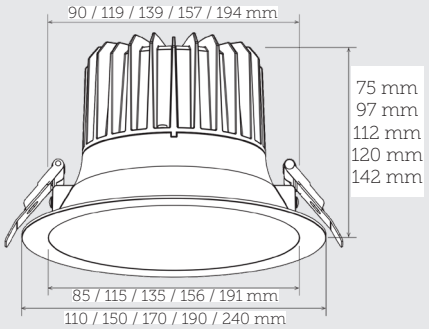

Stand 7. Oktober 2025

LICHTVERTEILUNGEN/BEAM ANGLE

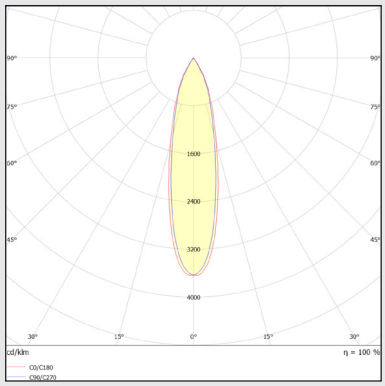

Lichtverteilungskurve GELA R 24°

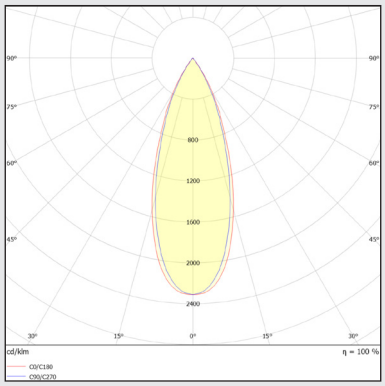

Lichtverteilungskurve GELA R 36°

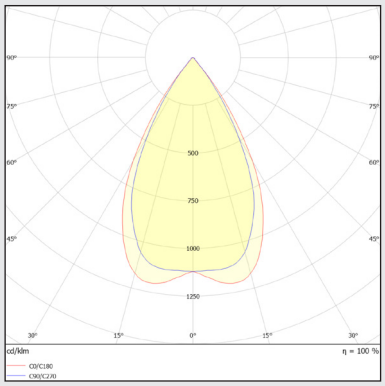

Lichtverteilungskurve GELA R 60°

TECHNISCHE DETAILS / TECHNICAL DETAILS

Bezeichnung Description						
	Leuchte Luminaire	R110 R150 R170 R190 R240	R150 R170 R190 R240	R170 R190 R240	R190 R240	240
	Systemleistung in W System power in W	10	13	18	25	35
GELA R	**Lichtstrom in lm** Luminous flux in lm	1230	1600	2200	3025	4210
	Effizienz in lm/W Efficiency in lm/W	123	123	122	121	120
	EEK EEC	F	F	F	F	F
	UGR	/	/	/	/	/

für / for 4000K, CRI80, 60°. Weitere Ausführungen auf Anfrage / Other versions on request.

Lieferumfang: GELA R Leuchte, Treiber und Montageanleitung im Lieferumfang.

ARTIKELNUMMER / ARTICLE NUMBER

Kategorie Category	Kennung Product ID	Leistung Wattage	Farbe Color	Treiber Driver	Lichtfarbe Color Temperature	Abstrahlwinkel Beam angle
	G11R = Ø110 mm	**010** = 10 W	**W** = White	**O** = On/Off	**27** = 2700K	**024** = 24°
	G15R = Ø150 mm	**013** = 13 W	**B** = Black	**D** = DALI	**30** = 3000K	**036** = 36°
	G17R = Ø170 mm	**018** = 18 W			**40** = 4000K	**060** = 60°
	G19R = Ø190 mm	**025** = 25 W			**50** = 5000K	
	G24R = Ø240 mm	**035** = 35 W				

Rechte, Änderungen und Irrtümer vorbehalten. Alle aktuellen Daten unter www.trilumis.de

TOTILA R

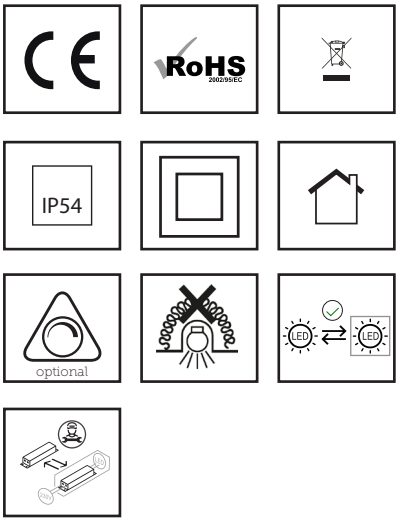

Leistungsaufnahme/Wattage:	max. 30 W
Energieverbrauch/Energy consumption:	max. 30 kWh/ 1000h
Flicker/Flicker:	Treiberabhängig
Schutzart/Ingress protection:	IP20
Schlagfestigkeitsklasse/Impact strength:	IK02
Leuchtenlichtstrom/Real Luminous flux:	max. 3600 lm
Effizienz in lm/W/Efficiency in lm/W:	max. 128 lm/W
Lichtverteilung/Beam angle:	60°
Direkt-/Indirekt-Verhältnis/Direct/indirect ratio:	D: 100% / ID: 0%
Farbtemperatur/Color Temperature:	3.000 K / 4.000 K / 5.000K
Farbwiedergabe/CRI:	> 80 / > 90
Farbkonsistenz/Color consistency:	3 SDCM
Produktmaterial/Material:	Aluminiumdruckguss
Produktfarbe/Product color:	Weiss oder Schwarz
Garantie/Warranty:	5 Jahre
Sonderausführungen/Custom version:	auf Anfrage

PRODUKTZEICHNUNG/PRODUCT DRAWING

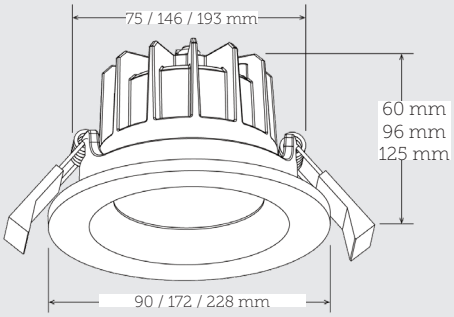

Stand 7. Oktober 2025

LICHTVERTEILUNGEN/BEAM ANGLE

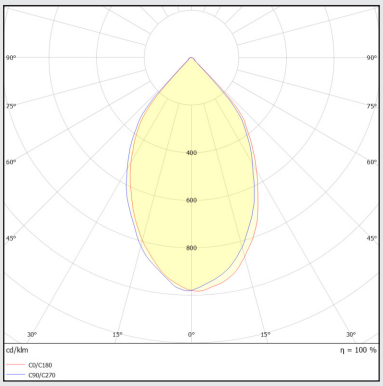

Lichtverteilungskurve TOTILA R 60°

TECHNISCHE DETAILS / TECHNICAL DETAILS

Bezeichnung Description	**Leuchte** Luminaire	R90 R172 R228	R172 R228	R228
	Systemleistung in W System power in W	10	25	30
TOTILA R	**Lichtstrom in lm** Luminous flux in lm	1200	3000	3600
	Effizienz in lm/W Efficiency in lm/W	120	120	120
	EEK EEC	E	E	E
	UGR	/	/	/

für / for 4000K, CRI80, 60°. Weitere Ausführungen auf Anfrage / Other versions on request.

Lieferumfang: TOTILA R Leuchte, Treiber und Montageanleitung im Lieferumfang.

ARTIKELNUMMER / ARTICLE NUMBER

Kategorie Category	Kennung Product ID	Leistung Wattage	Farbe Color	Treiber Driver	Lichtfarbe Color Temperature	Abstrahlwinkel Beam angle
	T09R = Ø90 mm	**010** = 10 W	**W** = White	**O** = On/Off	**27** = 2700K	**060** = 60°
	T17R = Ø172 mm	**025** = 25 W	**B** = Black	**D** = DALI	**30** = 3000K	
	T28R = Ø228 mm	**030** = 30 W			**40** = 4000K	
					50 = 5000K	

Rechte, Änderungen und Irrtümer vorbehalten. Alle aktuellen Daten unter www.trilumis.de

NOLA R-M

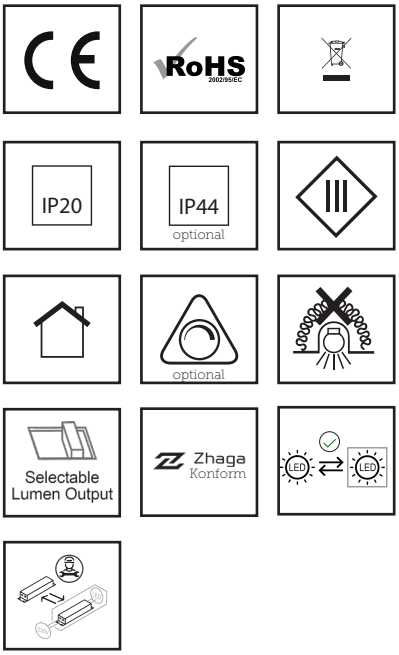

Leistungsaufnahme/Wattage:	max. 42 W
Energieverbrauch/Energy consumption:	max. 42 kWh/ 1000h
Flicker/Flicker:	Treiberabhängig
Schutzart/Ingress protection:	IP20, opt. IP44
Schlagfestigkeitsklasse/Impact strength:	IK03
Leuchtenlichtstrom/Real Luminous flux:	max. 5250 lm
Effizienz in lm/W/Efficiency in lm/W:	max. 139 lm/W
Lichtverteilung/Beam angle:	25°, 40°, 55°
Direkt-/Indirekt-Verhältnis/Direct/indirect ratio:	D: 100% / ID: 0%
Farbtemperatur/Color Temperature:	GH36d-Abhängig
Farbwiedergabe/CRI:	GH36d-Abhängig
Farbkonsistenz/Color consistency:	3 SDCM
Produktmaterial/Material:	Aluminiumdruckguss
Produktfarbe/Product color:	Weiss, Schwarz oder Silber
Garantie/Warranty:	5 Jahre
Sonderausführungen/Custom version:	auf Anfrage

PRODUKTZEICHNUNG/PRODUCT DRAWING

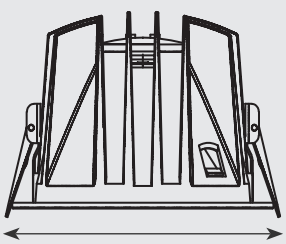

Ø 105 mm / Ø 125 mm / Ø 155 mm / Ø 185 mm / Ø 210 mm

Stand 7. Oktober 2025

LICHTVERTEILUNGEN/BEAM ANGLE

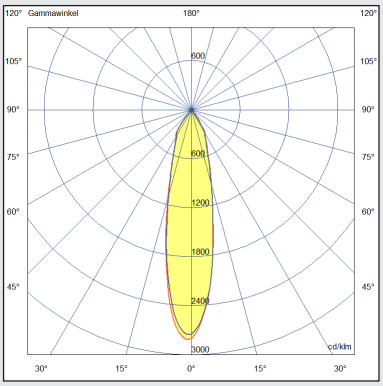

Lichtverteilungskurve NOLA R-M 25°

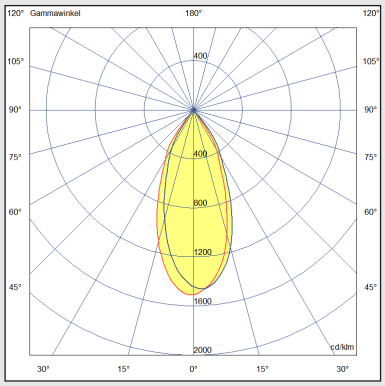

Lichtverteilungskurve NOLA R-M 40°

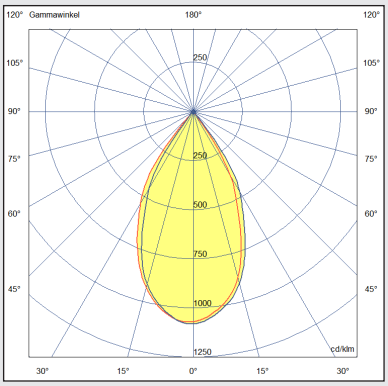

Lichtverteilungskurve NOLA R-M 55°

TECHNISCHE DETAILS / TECHNICAL DETAILS

Bezeichnung Description	**Leuchte** Luminaire	Alle		**R155 R185 R210**	**R210**
	Systemleistung in W System power in W	9	18	27	42
NOLA R-M	**Lichtstrom in lm** Luminous flux in lm	1250	2375	3485	5250
	Effizienz in lm/W Efficiency in lm/W	139	132	129	125
	EEK EEC	D	D	D	D
	UGR	< 19	< 19	< 19	< 19

für / for 4000K, CRI90, 40°. Weitere Ausführungen auf Anfrage / Other versions on request.

Lieferumfang: NOLA R-M Leuchte mit GH36d Fassung, Treiber und Montageanleitung im Lieferumfang. GH36d-Leuchtmittel muss gesondert bestellt werden, siehe S.20.

ARTIKELNUMMER / ARTICLE NUMBER

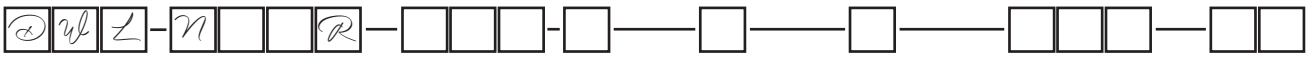

Kategorie Category	Kennung Product ID	Leistung Wattage	Farbe Color	Blende Cover	Treiber Driver	Abstrahlwinkel Beam angle	Extras
	N10R = Ø105 mm	**018** = 18 W	**W** = White	**W** = White	**O** = On/Off	**025** = 25°	**OX** = Ohne Extras
	N12R = Ø125 mm	**027** = 27 W	**B** = Black	**B** = Black	**D** = DALI	**040** = 40°	**HC** = HoneyComb
	N15R = Ø155 mm	**027** = 27 W	**S** = Silver	**S** = Silver	**C** = Phase Cut	**055** = 55°	**IP** = IP44
	N18R = Ø185 mm	**027** = 27 W		**G** = Gold	**P** = PUSH		
	N21R = Ø210 mm	**042** = 42 W		**C** = Chrome	**S** = DMX		
				P = Copper			

Rechte, Änderungen und Irrtümer vorbehalten. Alle aktuellen Daten unter www.triluxmis.de

NOLA Q-M

optional

Selectable Lumen Output

Zhaga Konform

Leistungsaufnahme/Wattage:	max. 27 W
Energieverbrauch/Energy consumption:	max. 27 kWh/ 1000h
Flicker/Flicker:	Treiberabhängig
Schutzart/Ingress protection:	IP20
Schlagfestigkeitsklasse/Impact strength:	IK03
Leuchtenlichtstrom/Real Luminous flux:	max. 3485 lm
Effizienz in lm/W/Efficiency in lm/W:	max. 139 lm/W
Lichtverteilung/Beam angle:	25°, 40°, 55°
Direkt-/Indirekt-Verhältnis/Direct/indirect ratio:	D: 100% / ID: 0%
Farbtemperatur/Color Temperature:	GH36d-Abhängig
Farbwiedergabe/CRI:	GH36d-Abhängig
Farbkonsistenz/Color consistency:	3 SDCM
Produktmaterial/Material:	Aluminiumdruckguss
Produktfarbe/Product color:	Weiss, Schwarz oder Silber
Garantie/Warranty:	5 Jahre
Sonderausführungen/Custom version:	auf Anfrage

PRODUKTZEICHNUNG/PRODUCT DRAWING

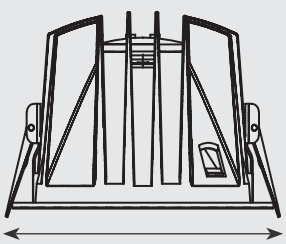

Stand 7. Oktober 2025

LICHTVERTEILUNGEN/BEAM ANGLE

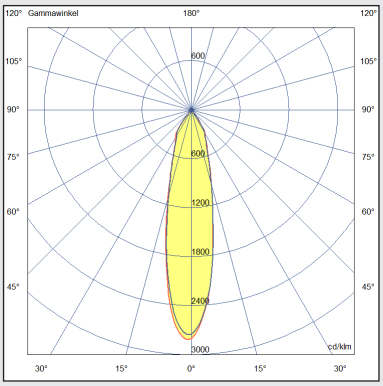

Lichtverteilungskurve NOLA Q-M 25°

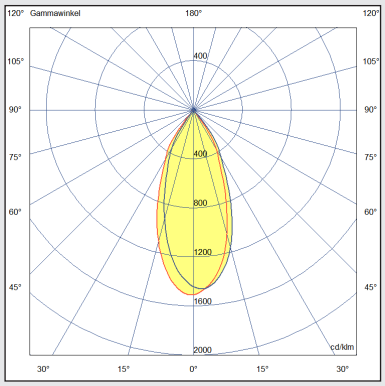

Lichtverteilungskurve NOLA Q-M 40°

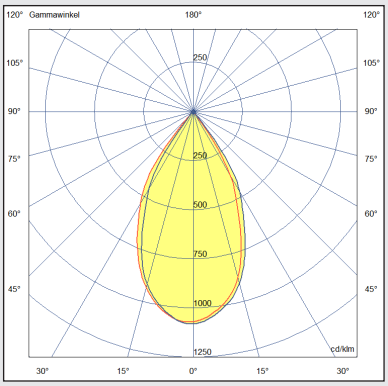

Lichtverteilungskurve NOLA Q-M 55°

TECHNISCHE DETAILS / TECHNICAL DETAILS

Bezeichnung Description	**Leuchte** Luminaire	Alle		125 155
	Systemleistung in W System power in W	9	18	27
NOLA Q-M	**Lichtstrom in lm** Luminous flux in lm	1250	2375	3485
	Effizienz in lm/W Efficiency in lm/W	139	132	129
	EEK EEC	D	D	D
	UGR	< 19	< 19	< 19

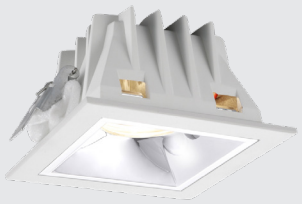

für / for 4000K, CRI90, 40°. Weitere Ausführungen auf Anfrage / Other versions on request.

Lieferumfang: NOLA Q-M Leuchte mit GH36d Fassung, Treiber und Montageanleitung im Lieferumfang. GH36d-Leuchtmittel muss gesondert bestellt werden, siehe S.20.

ARTIKELNUMMER / ARTICLE NUMBER

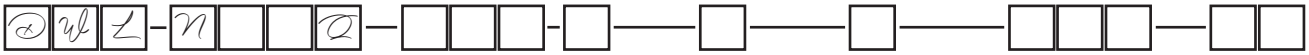

Kategorie Category	Kennung Product ID	Leistung Wattage	Farbe Color	Blende Cover	Treiber Driver	Abstrahlwinkel Beam angle	Extras
	N10Q = 105 mm	**018** = 18 W	**W** = White	**W** = White	**O** = On/Off	**025** = 25°	**OX** = Ohne Extras
	N12Q = 125 mm	**027** = 27 W	**B** = Black	**B** = Black	**D** = DALI	**040** = 40°	**HC** = HoneyComb
	N15Q = 155 mm	**027** = 27 W	**S** = Silver	**S** = Silver	**C** = Phase Cut	**055** = 55°	**IP** = IP44
				G = Gold	**P** = PUSH		
				C = Chrome	**S** = DMX		
				P = Copper			

Rechte, Änderungen und Irrtümer vorbehalten. Alle aktuellen Daten unter www.trilumis.de

CAVARE R-M

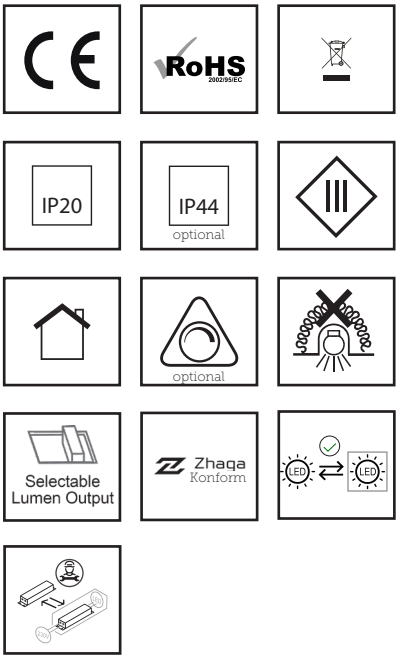

Leistungsaufnahme/Wattage:	max. 35 W
Energieverbrauch/Energy consumption:	max. 35 kWh/ 1000h
Flicker/Flicker:	Treiberabhängig
Schutzart/Ingress protection:	IP20, opt. IP44
Schlagfestigkeitsklasse/Impact strength:	IK03
Leuchtenlichtstrom/Real Luminous flux:	max. 4375 lm
Effizienz in lm/W/Efficiency in lm/W:	max. 139 lm/W
Lichtverteilung/Beam angle:	25°, 40°, 55°
Direkt-/Indirekt-Verhältnis/Direct/indirect ratio:	D: 100% / ID: 0%
Farbtemperatur/Color Temperature:	GH36d-Abhängig
Farbwiedergabe/CRI:	GH36d-Abhängig
Farbkonsistenz/Color consistency:	3 SDCM
Produktmaterial/Material:	Aluminiumdruckguss
Produktfarbe/Product color:	Weiss, Schwarz oder Silber
Garantie/Warranty:	5 Jahre
Sonderausführungen/Custom version:	auf Anfrage

PRODUKTZEICHNUNG/PRODUCT DRAWING

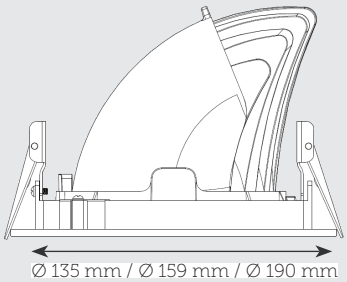

Stand 7. Oktober 2025

LICHTVERTEILUNGEN/BEAM ANGLE

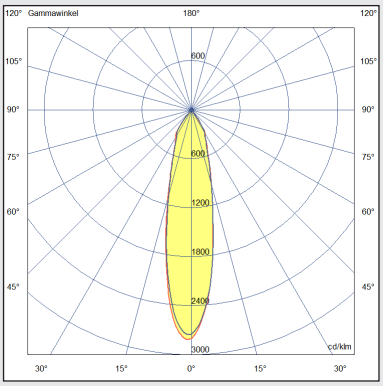

Lichtverteilungskurve CAVARE R-M 25°

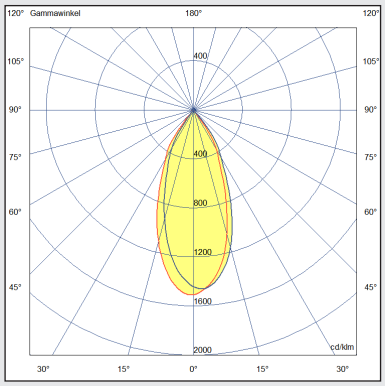

Lichtverteilungskurve CAVARE R-M 40°

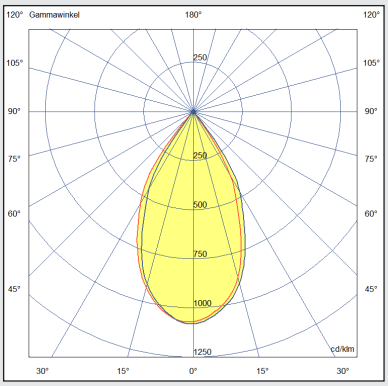

Lichtverteilungskurve CAVARE R-M 55°

TECHNISCHE DETAILS / TECHNICAL DETAILS

Bezeichnung Description	**Leuchte** Luminaire	Alle		R159 R190	R190
	Systemleistung in W System power in W	9	18	27	35
CAVARE R-M	**Lichtstrom in lm** Luminous flux in lm	1250	2375	3485	4375
	Effizienz in lm/W Efficiency in lm/W	139	132	129	125
	EEK EEC	D	D	D	D
	UGR	< 19	< 19	< 19	< 19

für / for 4000K, CRI90, 40°. Weitere Ausführungen auf Anfrage / Other versions on request.

Lieferumfang: CAVARE R-M Leuchte mit GH36d Fassung, Treiber und Montageanleitung im Lieferumfang. GH36d-Leuchtmittel muss gesondert bestellt werden, siehe S.20.

ARTIKELNUMMER / ARTICLE NUMBER

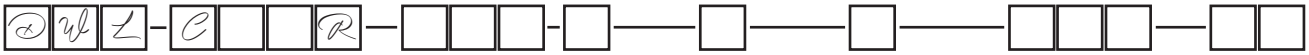

Kategorie Category	Kennung Product ID	Leistung Wattage	Farbe Color	Blende Cover	Treiber Driver	Abstrahlwinkel Beam angle	Extras
	C13R = Ø135 mm	**018** = 18 W	**W** = White	**W** = White	**O** = On/Off	**025** = 25°	**OX** = Ohne Extras
	C15R = Ø159 mm	**027** = 27 W	**B** = Black	**B** = Black	**D** = DALI	**040** = 40°	**HC** = HoneyComb
	C19R = Ø190 mm	**035** = 35 W	**S** = Silver	**S** = Silver	**C** = Phase Cut	**055** = 55°	**IP** = IP44
				G = Gold	**P** = PUSH		
				C = Chrome	**S** = DMX		
				P = Copper			

Rechte, Änderungen und Irrtümer vorbehalten. Alle aktuellen Daten unter www.trilumis.de

GIREVOLE R-M

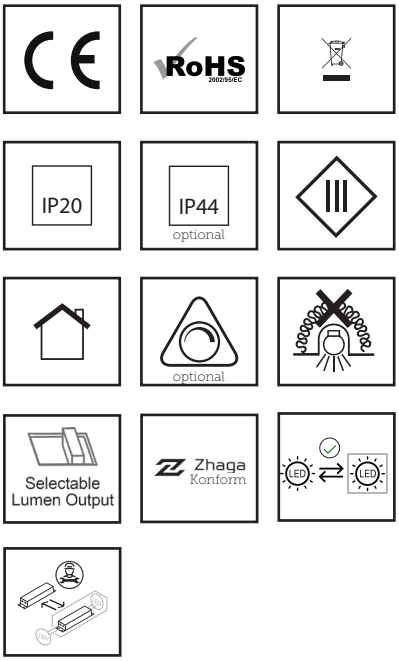

Leistungsaufnahme/Wattage:	max. 27 W
Energieverbrauch/Energy consumption:	max. 27 kWh/ 1000h
Flicker/Flicker:	Treiberabhängig
Schutzart/Ingress protection:	IP20, opt. IP44
Schlagfestigkeitsklasse/Impact strength:	IK03
Leuchtenlichtstrom/Real Luminous flux:	max. 3485 lm
Effizienz in lm/W/Efficiency in lm/W:	max. 139 lm/W
Lichtverteilung/Beam angle:	25°, 40°, 55°
Direkt-/Indirekt-Verhältnis/Direct/indirect ratio:	D: 100% / ID: 0%
Farbtemperatur/Color Temperature:	GH36d-Abhängig
Farbwiedergabe/CRI:	GH36d-Abhängig
Farbkonsistenz/Color consistency:	3 SDCM
Produktmaterial/Material:	Aluminiumdruckguss
Produktfarbe/Product color:	Weiss, Schwarz oder Silber
Garantie/Warranty:	5 Jahre
Sonderausführungen/Custom version:	auf Anfrage

PRODUKTZEICHNUNG/PRODUCT DRAWING

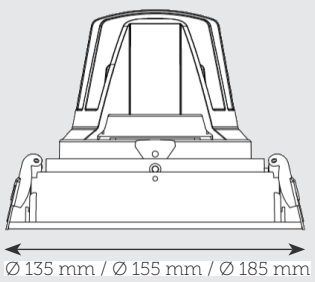

Stand 7. Oktober 2025

LICHTVERTEILUNGEN/BEAM ANGLE

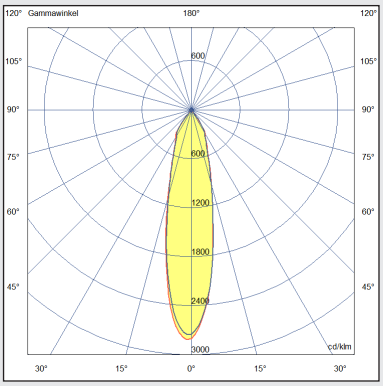

Lichtverteilungskurve GIREVOLE 25°

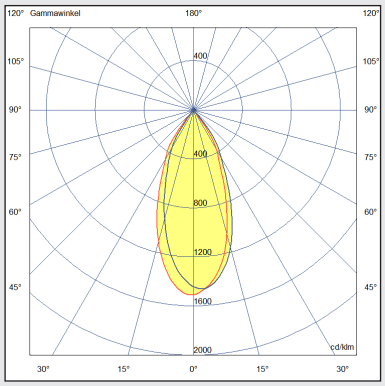

Lichtverteilungskurve GIREVOLE 40°

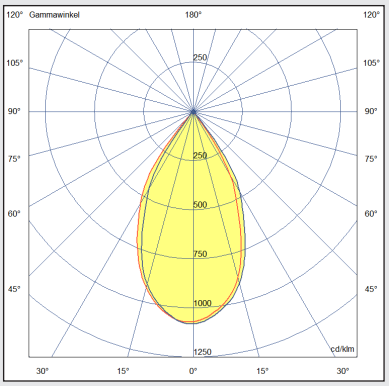

Lichtverteilungskurve GIREVOLE 55°

TECHNISCHE DETAILS / TECHNICAL DETAILS

Bezeichnung Description	**Leuchte** Luminaire	Alle		155 185
	Systemleistung in W System power in W	9	18	27
GIREVOLE R-M	**Lichtstrom in lm** Luminous flux in lm	1250	2375	3485
	Effizienz in lm/W Efficiency in lm/W	139	132	129
	EEK EEC	D	D	D
	UGR	< 19	< 19	< 19

für / for 4000K, CRI90, 40°. Weitere Ausführungen auf Anfrage / Other versions on request.

Lieferumfang: GIREVOLE R-M Leuchte mit GH36d Fassung, Treiber und Montageanleitung im Lieferumfang. GH36d-Leuchtmittel muss gesondert bestellt werden, siehe S.20.

ARTIKELNUMMER / ARTICLE NUMBER

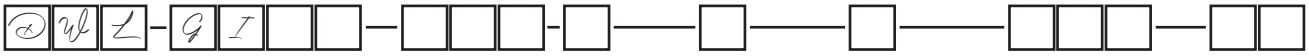

Kategorie Category	Kennung Product ID	Leistung Wattage	Farbe Color	Blende Cover	Treiber Driver	Abstrahlwinkel Beam angle	Extras
	GI13 = Ø135 mm	**018** = 18 W	**W** = White	**W** = White	**O** = On/Off	**025** = 25°	**OX** = Ohne Extras
	GI15 = Ø155 mm	**027** = 27 W	**B** = Black	**B** = Black	**D** = DALI	**040** = 40°	**HC** = HoneyComb
	GI18 = Ø185 mm	**027** = 27 W	**S** = Silver	**S** = Silver	**C** = Phase Cut	**055** = 55°	**IP** = IP44
				G = Gold	**P** = PUSH		
				C = Chrome	**S** = DMX		
				P = Copper			

Rechte, Änderungen und Irrtümer vorbehalten. Alle aktuellen Daten unter www.triluxmis.de

GIREVOLE 1Q-M

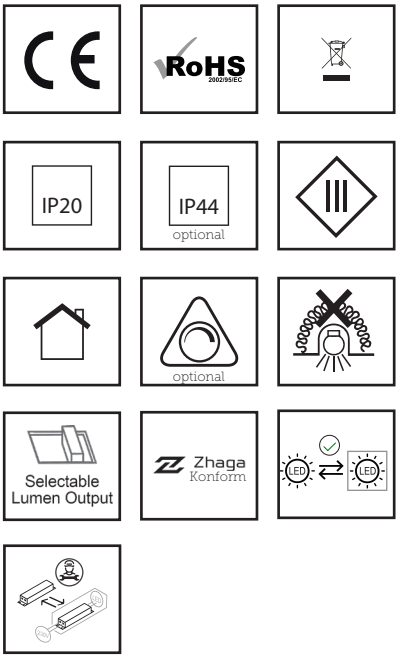

Leistungsaufnahme/Wattage:	max. 27 W
Energieverbrauch/Energy consumption:	max. 27 kWh/ 1000h
Flicker/Flicker:	Treiberabhängig
Schutzart/Ingress protection:	IP20, opt. IP44
Schlagfestigkeitsklasse/Impact strength:	IK03
Leuchtenlichtstrom/Real Luminous flux:	max. 3485 lm
Effizienz in lm/W/Efficiency in lm/W:	max. 139 lm/W
Lichtverteilung/Beam angle:	25°, 40°, 55°
Direkt-/Indirekt-Verhältnis/Direct/indirect ratio:	D: 100% / ID: 0%
Farbtemperatur/Color Temperature:	GH36d-Abhängig
Farbwiedergabe/CRI:	GH36d-Abhängig
Farbkonsistenz/Color consistency:	3 SDCM
Produktmaterial/Material:	Aluminiumdruckguss
Produktfarbe/Product color:	Weiss, Schwarz oder Silber
Garantie/Warranty:	5 Jahre
Sonderausführungen/Custom version:	auf Anfrage

PRODUKTZEICHNUNG/PRODUCT DRAWING

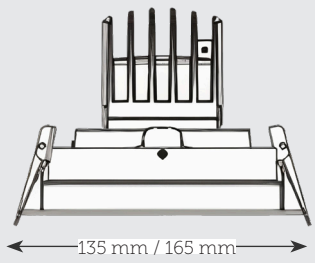

Stand 7. Oktober 2025

LICHTVERTEILUNGEN/BEAM ANGLE

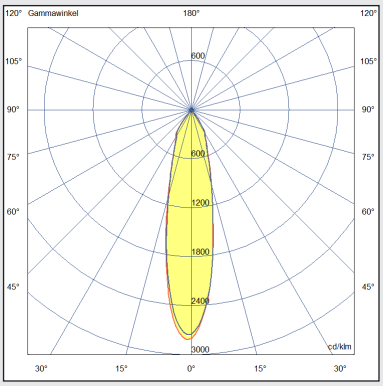

Lichtverteilungskurve GIREVOLE 25°

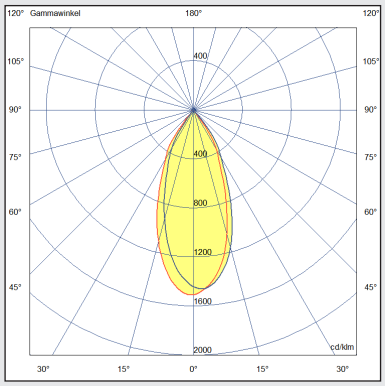

Lichtverteilungskurve GIREVOLE 40°

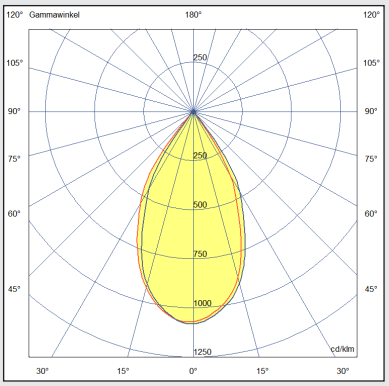

Lichtverteilungskurve GIREVOLE 55°

TECHNISCHE DETAILS / TECHNICAL DETAILS

Bezeichnung Description					
	Leuchte Luminaire	**135 165**	**135 165**	**165**	**165**
	Systemleistung in W System power in W	9	16	20	27
GIREVOLE 1Q-M	**Lichtstrom in lm** Luminous flux in lm	1250	2175	2640	3485
	Effizienz in lm/W Efficiency in lm/W	139	136	132	129
	EEK EEC	D	D	D	D
	UGR	< 19	<19	< 19	< 19

für / for 4000K, CRI90, 40°. Weitere Ausführungen auf Anfrage / Other versions on request.

Lieferumfang: GIREVOLE 1Q-M Leuchte mit GH36d Fassung, Treiber und Montageanleitung im Lieferumfang. GH36d-Leuchtmittel muss gesondert bestellt werden, siehe S.20.

ARTIKELNUMMER / ARTICLE NUMBER

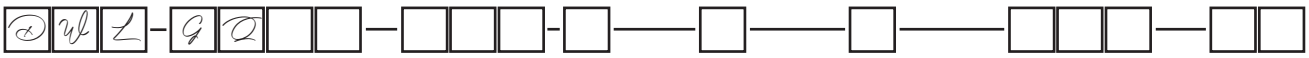

Kategorie Category	Kennung Product ID	Leistung Wattage	Farbe Color	Blende Cover	Treiber Driver	Abstrahlwinkel Beam angle	Extras
	GQ13 = 135x135 mm	**016** = 16 W	**W** = White	**W** = White	**O** = On/Off	**025** = 25°	**OX** = Ohne Extras
	GQ16 = 165x165 mm	**027** = 27 W	**B** = Black	**B** = Black	**D** = DALI	**040** = 40°	**HC** = HoneyComb
			S = Silver	**S** = Silver	**C** = Phase Cut	**055** = 55°	**IP** = IP44
				G = Gold	**P** = PUSH		
				C = Chrome	**S** = DMX		
				P = Copper			

Rechte, Änderungen und Irrtümer vorbehalten. Alle aktuellen Daten unter www.trilumis.de

GIREVOLE 2Q-M

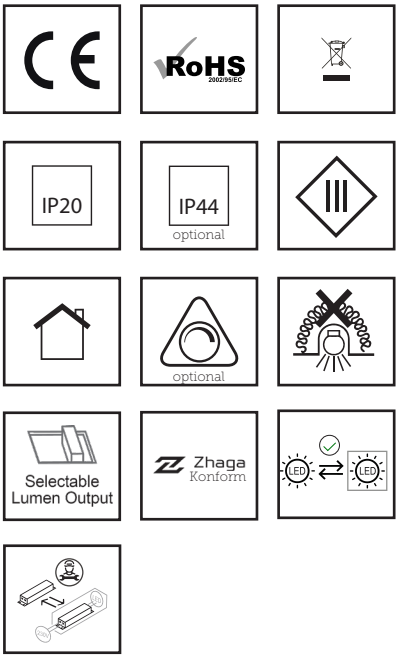

Leistungsaufnahme/Wattage:	max. 54 W
Energieverbrauch/Energy consumption:	max. 54 kWh/ 1000h
Flicker/Flicker:	Treiberabhängig
Schutzart/Ingress protection:	IP20, opt. IP44
Schlagfestigkeitsklasse/Impact strength:	IK03
Leuchtenlichtstrom/Real Luminous flux:	max. 6970 lm
Effizienz in lm/W/Efficiency in lm/W:	max. 139 lm/W
Lichtverteilung/Beam angle:	25°, 40°, 55°
Direkt-/Indirekt-Verhältnis/Direct/indirect ratio:	D: 100% / ID: 0%
Farbtemperatur/Color Temperature:	GH36d-Abhängig
Farbwiedergabe/CRI:	GH36d-Abhängig
Farbkonsistenz/Color consistency:	3 SDCM
Produktmaterial/Material:	Aluminiumdruckguss
Produktfarbe/Product color:	Weiss, Schwarz oder Silber
Garantie/Warranty:	5 Jahre
Sonderausführungen/Custom version:	auf Anfrage

PRODUKTZEICHNUNG/PRODUCT DRAWING

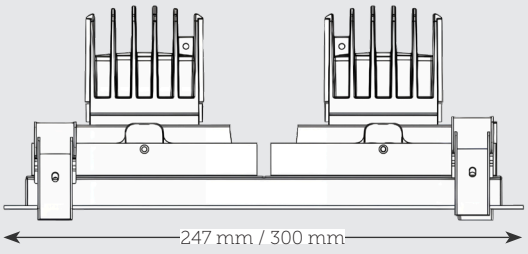

Stand 7. Oktober 2025

LICHTVERTEILUNGEN/BEAM ANGLE

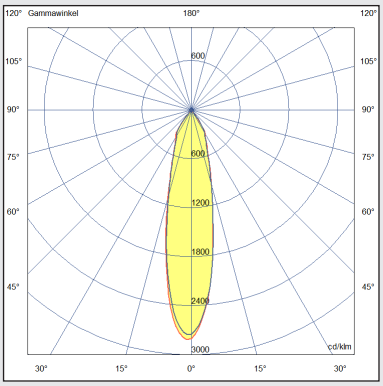

Lichtverteilungskurve GIREVOLE 25°

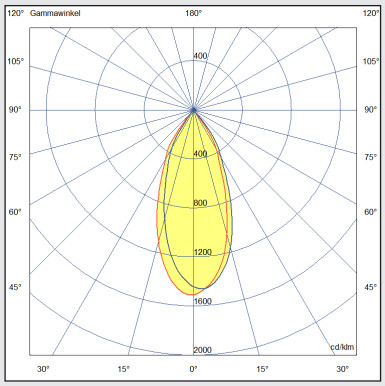

Lichtverteilungskurve GIREVOLE 40°

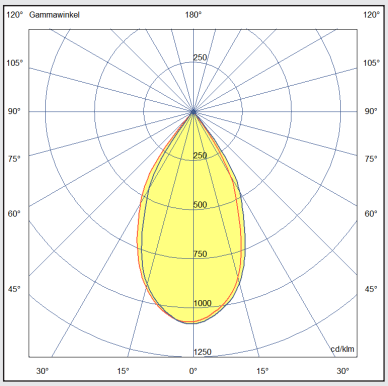

Lichtverteilungskurve GIREVOLE 55°

TECHNISCHE DETAILS / TECHNICAL DETAILS

Bezeichnung Description		135 165	135 165	165	165
	Systemleistung in W System power in W	2x 9	2x 16	2x 20	2x 27
GIREVOLE 2Q-M	**Lichtstrom in lm** Luminous flux in lm	2x 1250	2x 2175	2x 2640	2x 3485
	Effizienz in lm/W Efficiency in lm/W	139	136	132	129
	EEK EEC	D	D	D	D
	UGR	< 19	<19	< 19	< 19

für / for 4000K, CRI90, 40°. Weitere Ausführungen auf Anfrage / Other versions on request.

Lieferumfang: GIREVOLE 2Q-M Leuchte mit GH36d Fassung, Treiber und Montageanleitung im Lieferumfang. GH36d-Leuchtmittel muss gesondert bestellt werden, siehe S.20.

ARTIKELNUMMER / ARTICLE NUMBER

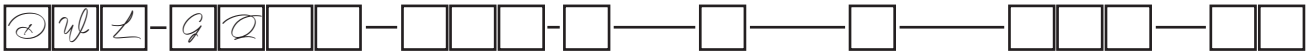

Kategorie Category	Kennung Product ID	Leistung Wattage	Farbe Color	Blende Cover	Treiber Driver	Abstrahlwinkel Beam angle	Extras
	GQ24 = 247x135 mm	032 = 32 W	**W** = White	**W** = White	**O** = On/Off	**025** = 25°	**OX** = Ohne Extras
	GQ30 = 300x165 mm	**054** = 54 W	**B** = Black	**B** = Black	**D** = DALI	**040** = 40°	**HC** = HoneyComb
			S = Silver	**S** = Silver	**C** = Phase Cut	**055** = 55°	**IP** = IP44
				G = Gold	**P** = PUSH		
				C = Chrome	**S** = DMX		
				P = Copper			

Rechte, Änderungen und Irrtümer vorbehalten. Alle aktuellen Daten unter www.trilumis.de

GIREVOLE 3Q-M

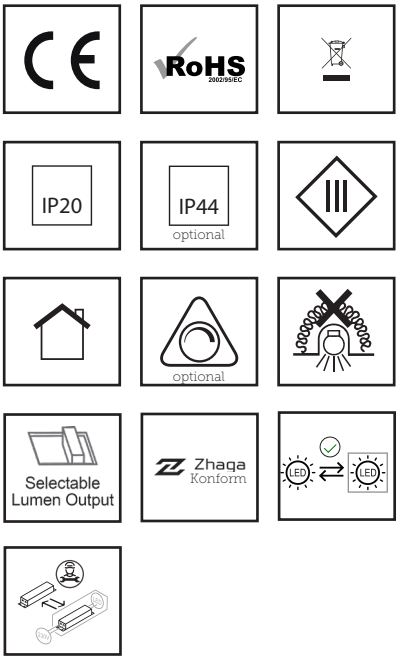

Leistungsaufnahme/Wattage:	max. 81 W
Energieverbrauch/Energy consumption:	max. 81 kWh/ 1000h
Flicker/Flicker:	Treiberabhängig
Schutzart/Ingress protection:	IP20, opt. IP44
Schlagfestigkeitsklasse/Impact strength:	IK03
Leuchtenlichtstrom/Real Luminous flux:	max. 10.450 lm
Effizienz in lm/W/Efficiency in lm/W:	max. 139 lm/W
Lichtverteilung/Beam angle:	25°, 40°, 55°
Direkt-/Indirekt-Verhältnis/Direct/indirect ratio:	D: 100% / ID: 0%
Farbtemperatur/Color Temperature:	GH36d-Abhängig
Farbwiedergabe/CRI:	GH36d-Abhängig
Farbkonsistenz/Color consistency:	3 SDCM
Produktmaterial/Material:	Aluminiumdruckguss
Produktfarbe/Product color:	Weiss, Schwarz oder Silber
Garantie/Warranty:	5 Jahre
Sonderausführungen/Custom version:	auf Anfrage

PRODUKTZEICHNUNG/PRODUCT DRAWING

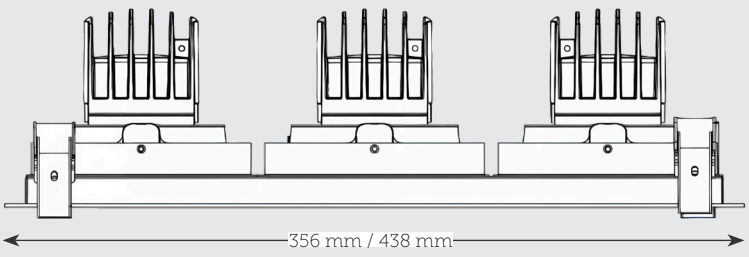

Stand 7. Oktober 2025

LICHTVERTEILUNGEN/BEAM ANGLE

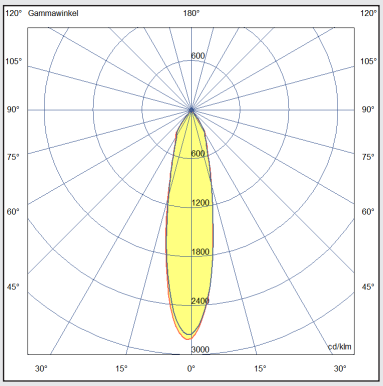

Lichtverteilungskurve GIREVOLE 25°

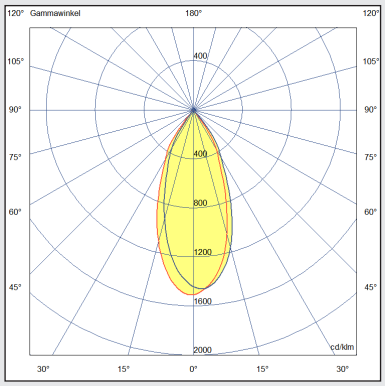

Lichtverteilungskurve GIREVOLE 40°

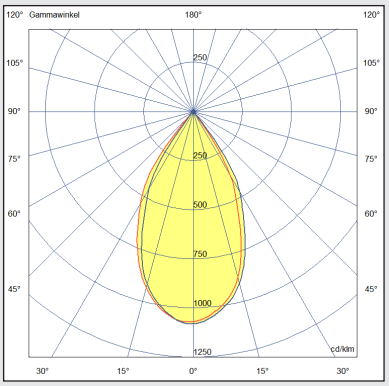

Lichtverteilungskurve GIREVOLE 55°

TECHNISCHE DETAILS / TECHNICAL DETAILS

Bezeichnung Description		135 165	135 165	165	165
	Systemleistung in W System power in W	3x 9	3x 16	3x 20	3x 27
GIREVOLE 3Q-M	**Lichtstrom in lm** Luminous flux in lm	3x 1250	3x 2175	3x 2640	3x 3485
	Effizienz in lm/W Efficiency in lm/W	139	136	132	129
	EEK EEC	D	D	D	D
	UGR	< 19	<19	< 19	< 19

für / for 4000K, CRI90, 40°. Weitere Ausführungen auf Anfrage / Other versions on request.

Lieferumfang: GIREVOLE 3Q-M Leuchte mit GH36d Fassung, Treiber und Montageanleitung im Lieferumfang. GH36d-Leuchtmittel muss gesondert bestellt werden, siehe S.20.

ARTIKELNUMMER / ARTICLE NUMBER

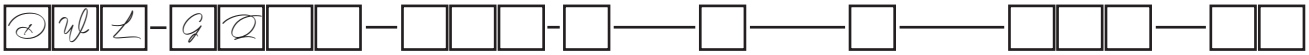

Kategorie Category	Kennung Product ID	Leistung Wattage	Farbe Color	Blende Cover	Treiber Driver	Abstrahlwinkel Beam angle	Extras
	GQ35 = 356x135 mm	048 = 48 W	**W** = White	**W** = White	**O** = On/Off	**025** = 25°	**OX** = Ohne Extras
	GQ43 = 438x165 mm	**081** = 81 W	**B** = Black	**B** = Black	**D** = DALI	**040** = 40°	**HC** = HoneyComb
			S = Silver	**S** = Silver	**C** = Phase Cut	**055** = 55°	**IP** = IP44
				G = Gold	**P** = PUSH		
				C = Chrome	**S** = DMX		
				P = Copper			

Rechte, Änderungen und Irrtümer vorbehalten. Alle aktuellen Daten unter www.triluxmis.de

CAESAR ED4

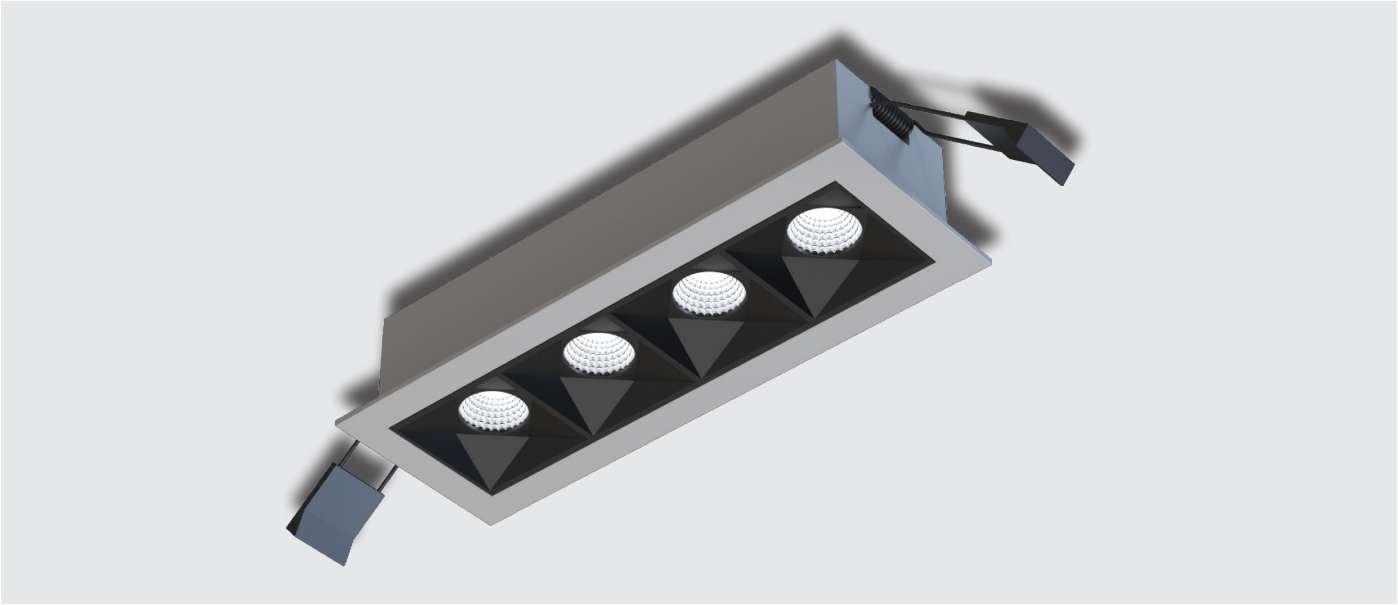

Leistungsaufnahme/Wattage:	max. 6 W, einstellbar
Energieverbrauch/Energy consumption:	max. 6 kWh/ 1000h
Flicker/Flicker:	Treiberabhängig
Schutzart/Ingress protection:	IP20
Schlagfestigkeitsklasse/Impact strength:	IK02
Leuchtenlichtstrom/Real Luminous flux:	max. 786 lm
Effizienz in lm/W/Efficiency in lm/W:	max. 134 lm/W
Lichtverteilung/Beam angle:	55°
Direkt-/Indirekt-Verhältnis/Direct/indirect ratio:	D: 100% / ID: 0%
Farbtemperatur/Color Temperature:	3.000K / 4.000K / 6.000K
Farbwiedergabe/CRI:	> 80
Farbkonsistenz/Color consistency:	3 SDCM
Produktmaterial/Material:	Aluminium / PC
Produktfarbe/Product color:	Weiss, Schwarz oder Silber
Garantie/Warranty:	5 Jahre
Sonderausführungen/Custom version:	auf Anfrage

PRODUKTZEICHNUNG/PRODUCT DRAWING

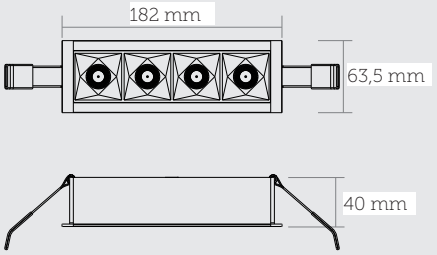

LICHTVERTEILUNGEN/BEAM ANGLE

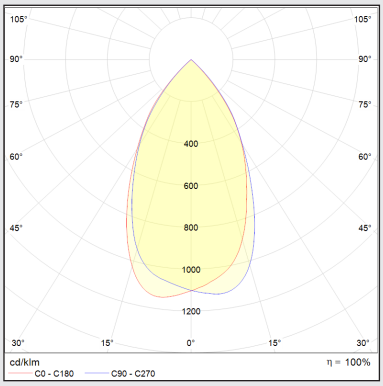

Lichtverteilungskurve CAESAR ED4 55°

TECHNISCHE DETAILS / TECHNICAL DETAILS

Bezeichnung Description					
	Systemleistung in W System power in W	3	4	5	6
CAESAR ED4	**Lichtstrom in lm** Luminous flux in lm	402	532	660	786
	Effizienz in lm/W Efficiency in lm/W	134	133	132	131
	EEK EEC	D	D	D	D
	UGR	< 14	< 14	< 18	< 18

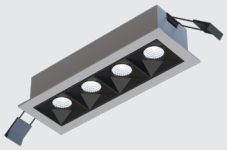

für / for 4000K, CRI80, 55°. Weitere Ausführungen auf Anfrage / Other versions on request.
3000K Version -4% Lichtstrom / Effizienz. 3000K version -4% luminous flux / efficiency.

Lieferumfang: CAESAR ED4 Leuchte und Montageanleitung im Lieferumfang.

ARTIKELNUMMER / ARTICLE NUMBER

Kategorie Category	Kennung Product ID	Leistung Wattage	Produktfarbe Product color	Treiber Driver	Farbtemperatur Color Temperature	Extras
	C04Q = ED4	**006** = 6 W	**W** = White	**O** = On/Off	**30** = 3000K	**OX** = Ohne Extras
			S = Silver	**D** = DALI	**40** = 4000K	
			B = Black	**V** = 1-10V	**60** = 6000K	

Rechte, Änderungen und Irrtümer vorbehalten. Alle aktuellen Daten unter www.trilumis.de

CAESAR ED5 MINI

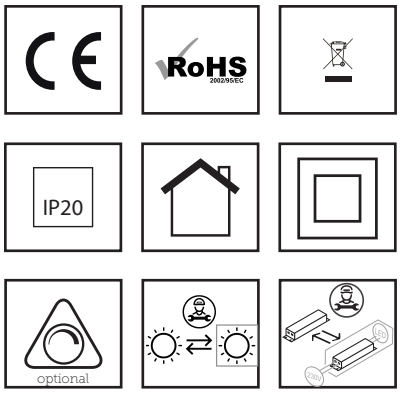

Leistungsaufnahme/Wattage:	max. 10 W
Energieverbrauch/Energy consumption:	max. 10 kWh/ 1000h
Flicker/Flicker:	Treiberabhängig
Schutzart/Ingress protection:	IP20
Schlagfestigkeitsklasse/Impact strength:	IK02
Leuchtenlichtstrom/Real Luminous flux:	max. 720 lm
Effizienz in lm/W/Efficiency in lm/W:	max. 80 lm/W
Lichtverteilung/Beam angle:	45°
Direkt-/Indirekt-Verhältnis/Direct/indirect ratio:	D: 100% / ID: 0%
Farbtemperatur/Color Temperature:	2.700K / 4.000K
Farbwiedergabe/CRI:	> 90
Farbkonsistenz/Color consistency:	3 SDCM
Produktmaterial/Material:	Aluminium / PC
Produktfarbe/Product color:	Weiss oder Schwarz
Garantie/Warranty:	3 Jahre
Sonderausführungen/Custom version:	auf Anfrage

PRODUKTZEICHNUNG/PRODUCT DRAWING

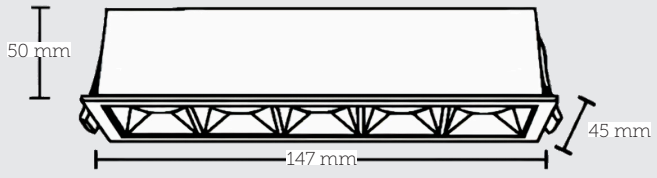

Stand 7. Oktober 2025

LICHTVERTEILUNGEN/BEAM ANGLE

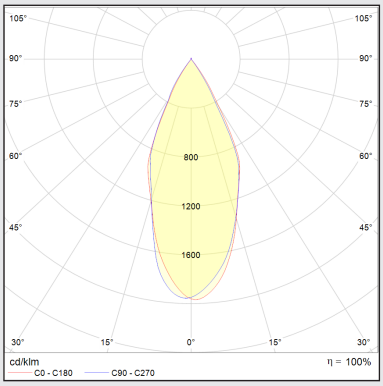

Lichtverteilungskurve CAESAR ED5 45°

TECHNISCHE DETAILS / TECHNICAL DETAILS

Bezeichnung Description					
	Systemleistung in W System power in W	4	6	8	10
CAESAR ED5 MINI	**Lichtstrom in lm** Luminous flux in lm	320	470	600	720
	Effizienz in lm/W Efficiency in lm/W	80	78	75	72
	EEK EEC	E	E	E	E
	UGR	< 14	< 14	< 18	< 18

für / for 4000K, CRI90, 45°. Weitere Ausführungen auf Anfrage / Other versions on request.
2700K Version -5% Lichtstrom / Effizienz. 2700K version -5% luminous flux / efficiency.

Lieferumfang: CAESAR ED5 MINI Leuchte und Montageanleitung im Lieferumfang.

ARTIKELNUMMER / ARTICLE NUMBER

Kategorie Category	Kennung Product ID	Leistung Wattage	Produktfarbe Product color	Treiber Driver	Farbtemperatur Color Temperature	Extras
	C05Q =ED5 MINI	**010** = 10 W	**W** = White	**O** = On/Off	**27** = 2700K	**OX** = Ohne Extras
			B = Black	**D** = DALI	**40** = 4000K	

Rechte, Änderungen und Irrtümer vorbehalten. Alle aktuellen Daten unter www.trilumis.de

CAESAR ED8

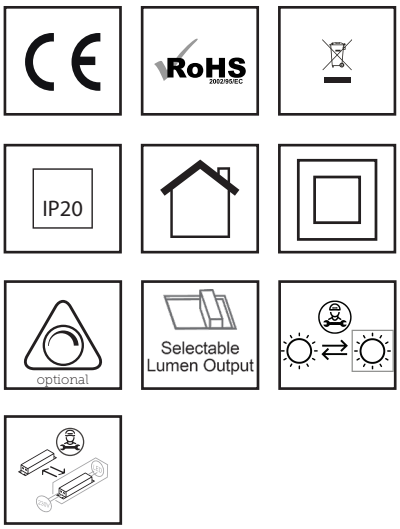

Leistungsaufnahme/Wattage:	max. 12 W, einstellbar
Energieverbrauch/Energy consumption:	max. 12 kWh/ 1000h
Flicker/Flicker:	Treiberabhängig
Schutzart/Ingress protection:	IP20
Schlagfestigkeitsklasse/Impact strength:	IK02
Leuchtenlichtstrom/Real Luminous flux:	max. 1572 lm
Effizienz in lm/W/Efficiency in lm/W:	max. 133 lm/W
Lichtverteilung/Beam angle:	55°
Direkt-/Indirekt-Verhältnis/Direct/indirect ratio:	D: 100% / ID: 0%
Farbtemperatur/Color Temperature:	3.000K / 4.000K / 6.000K
Farbwiedergabe/CRI:	> 80
Farbkonsistenz/Color consistency:	3 SDCM
Produktmaterial/Material:	Aluminium / PC
Produktfarbe/Product color:	Weiss, Schwarz oder Silber
Garantie/Warranty:	5 Jahre
Sonderausführungen/Custom version:	auf Anfrage

PRODUKTZEICHNUNG/PRODUCT DRAWING

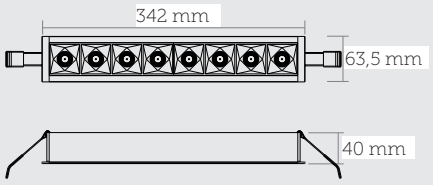

Stand 7. Oktober 2025

LICHTVERTEILUNGEN/BEAM ANGLE

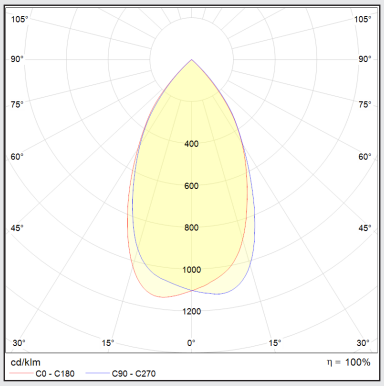

Lichtverteilungskurve CAESAR ED8 55°

TECHNISCHE DETAILS / TECHNICAL DETAILS

Bezeichnung Description					
	Systemleistung in W System power in W	4	6	8	12
CAESAR ED8	**Lichtstrom in lm** Luminous flux in lm	532	798	1056	1572
	Effizienz in lm/W Efficiency in lm/W	133	133	132	131
	EEK EEC	D	D	D	D
	UGR	< 14	< 14	< 18	< 18

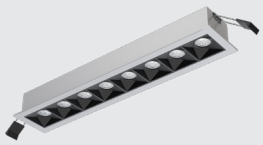

für / for 4000K, CRI80, 55°. Weitere Ausführungen auf Anfrage / Other versions on request.
3000K Version -4% Lichtstrom / Effizienz. 3000K version -4% luminous flux / efficiency.

Lieferumfang: CAESAR ED8 Leuchte und Montageanleitung im Lieferumfang.

ARTIKELNUMMER / ARTICLE NUMBER

EBL-C08Q-012-□——□——□□——□□

Kategorie Category	Kennung Product ID	Leistung Wattage	Produktfarbe Product color	Treiber Driver	Farbtemperatur Color Temperature	Extras
	C08Q = ED8	**012** = 12 W	**W** = White	**O** = On/Off	**30** = 3000K	**OX** = Ohne Extras
			S = Silver	**D** = DALI	**40** = 4000K	
			B = Black	**V** = 1-10V	**60** = 6000K	

Rechte, Änderungen und Irrtümer vorbehalten. Alle aktuellen Daten unter www.trilumis.de

CAESAR ED9

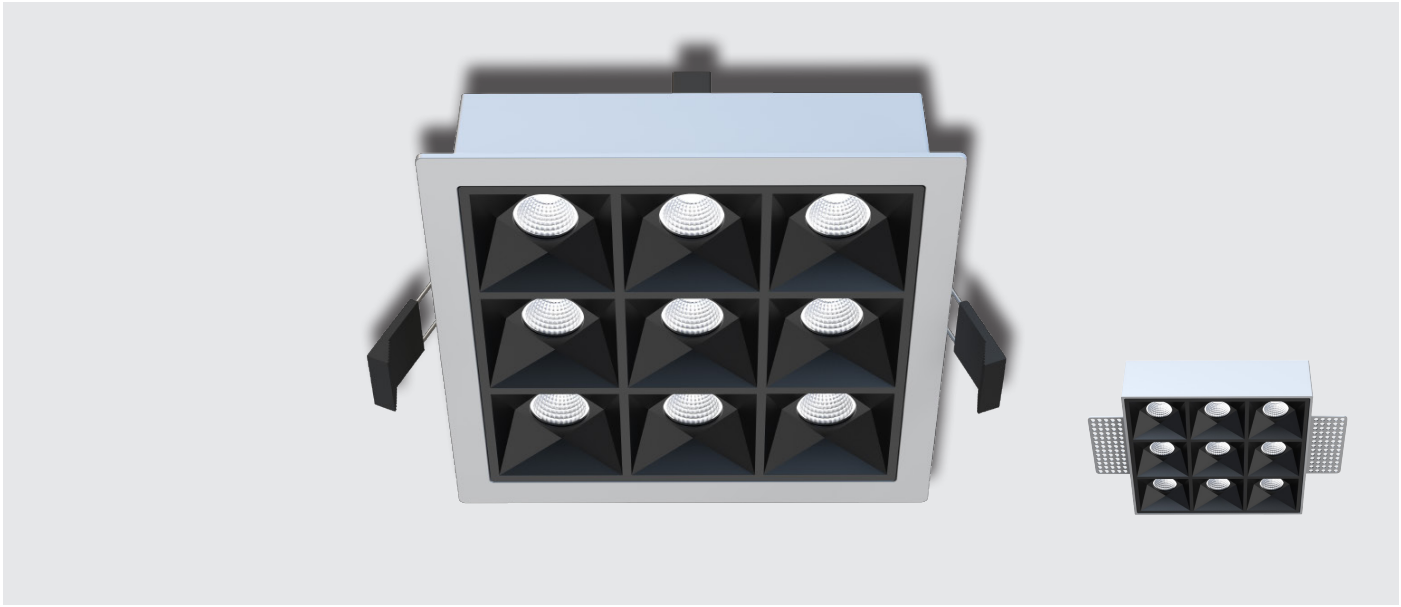

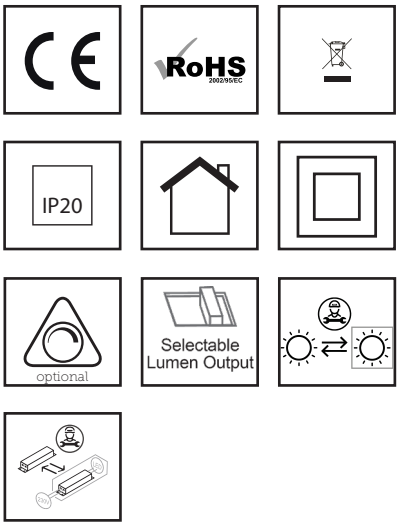

Leistungsaufnahme/Wattage:	max. 18 W, einstellbar
Energieverbrauch/Energy consumption:	max. 18 kWh/ 1000h
Flicker/Flicker:	Treiberabhängig
Schutzart/Ingress protection:	IP20
Schlagfestigkeitsklasse/Impact strength:	IK02
Leuchtenlichtstrom/Real Luminous flux:	max. 1908 lm
Effizienz in lm/W/Efficiency in lm/W:	max. 110 lm/W
Lichtverteilung/Beam angle:	65°
Direkt-/Indirekt-Verhältnis/Direct/indirect ratio:	D: 100% / ID: 0%
Farbtemperatur/Color Temperature:	3.000K / 4.000K / 6.000K
Farbwiedergabe/CRI:	> 80
Farbkonsistenz/Color consistency:	3 SDCM
Produktmaterial/Material:	Aluminium / PC
Produktfarbe/Product color:	Weiss, Schwarz oder Silber
Garantie/Warranty:	5 Jahre
Sonderausführungen/Custom version:	auf Anfrage

PRODUKTZEICHNUNG/PRODUCT DRAWING

CAESAR ED9 mit Rahmen

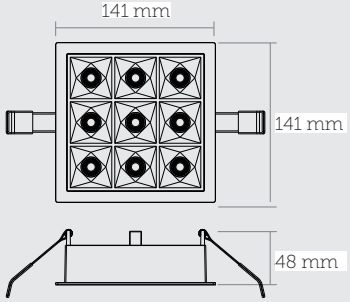

CAESAR ED9 ohne Rahmen

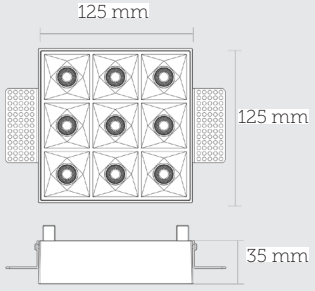

Stand 7. Oktober 2025

LICHTVERTEILUNGEN/BEAM ANGLE

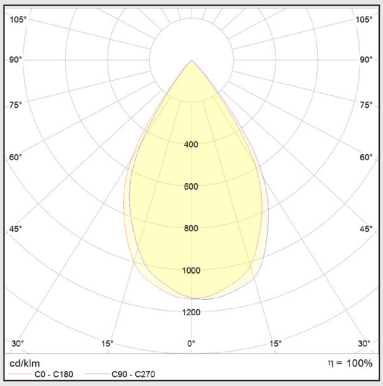

Lichtverteilungskurve CAESAR ED9 65°

TECHNISCHE DETAILS / TECHNICAL DETAILS

Bezeichnung Description					
	Systemleistung in W System power in W	8	11	14	18
CAESAR ED9	**Lichtstrom in lm** Luminous flux in lm	881	1188	1498	1908
	Effizienz in lm/W Efficiency in lm/W	110	108	107	106
	EEK EEC	D	D	D	D
	UGR	< 14	< 18	< 18	< 19

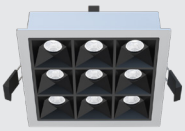

für / for 4000K, CRI80, 65°. Weitere Ausführungen auf Anfrage / Other versions on request.
3000K Version -4% Lichtstrom / Effizienz. 3000K version -4% luminous flux / efficiency.

Lieferumfang: CAESAR ED9 Leuchte und Montageanleitung im Lieferumfang.

ARTIKELNUMMER / ARTICLE NUMBER

Kategorie Category	Kennung Product ID	Leistung Wattage	Produktfarbe Product color	Treiber Driver	Farbtemperatur Color Temperature	Extras
	C09Q = ED9	**018** = 18 W	**W** = White	**O** = On/Off	**30** = 3000K	**MR** = Mit Rahmen
			S = Silver	**D** = DALI	**40** = 4000K	**OR** = Ohne Rahmen
			B = Black	**V** = 1-10V	**60** = 6000K	

Rechte, Änderungen und Irrtümer vorbehalten. Alle aktuellen Daten unter www.trilumis.de

CAESAR AD9

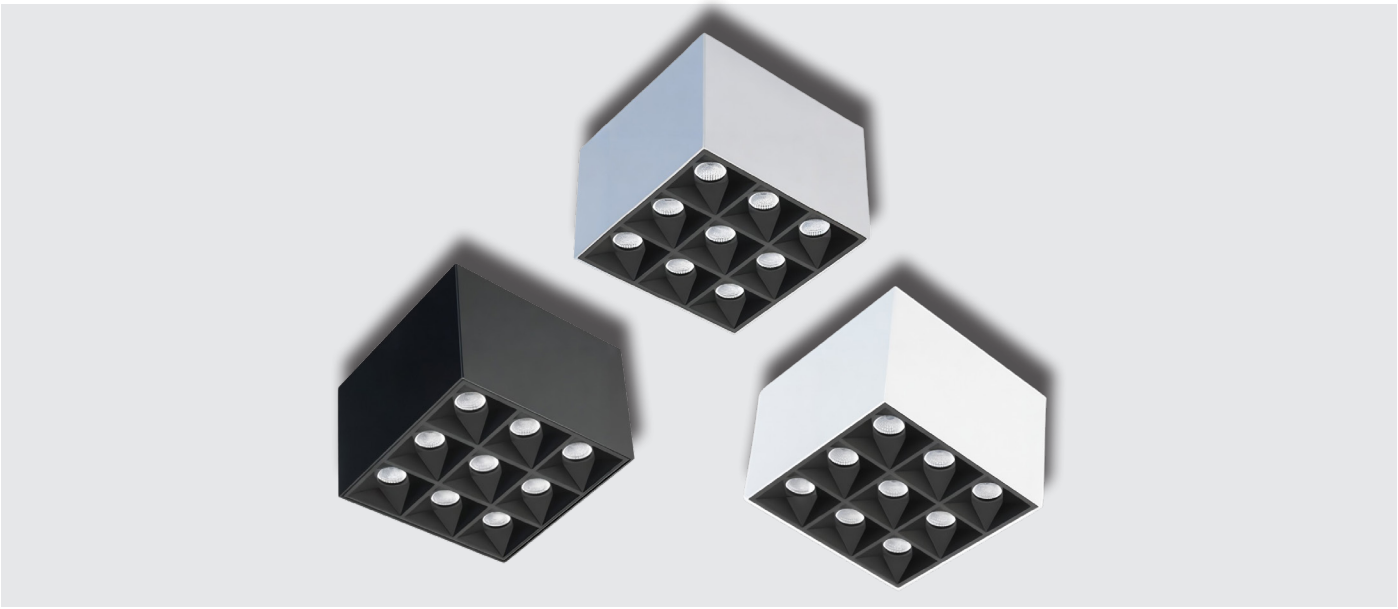

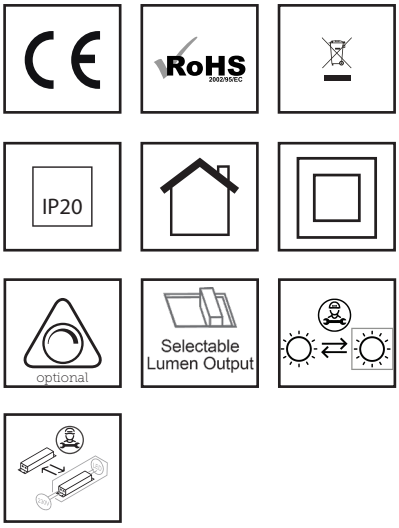

Leistungsaufnahme/Wattage:	max. 18 W, einstellbar
Energieverbrauch/Energy consumption:	max. 18 kWh/ 1000h
Flicker/Flicker:	Treiberabhängig
Schutzart/Ingress protection:	IP20
Schlagfestigkeitsklasse/Impact strength:	IK02
Leuchtenlichtstrom/Real Luminous flux:	max. 1908 lm
Effizienz in lm/W/Efficiency in lm/W:	max. 110 lm/W
Lichtverteilung/Beam angle:	65°
Direkt-/Indirekt-Verhältnis/Direct/indirect ratio:	D: 100% / ID: 0%
Farbtemperatur/Color Temperature:	3.000K / 4.000K / 6.000K
Farbwiedergabe/CRI:	> 80
Farbkonsistenz/Color consistency:	3 SDCM
Produktmaterial/Material:	Aluminium / PC
Produktfarbe/Product color:	Weiss, Schwarz oder Silber
Garantie/Warranty:	5 Jahre
Sonderausführungen/Custom version:	auf Anfrage

PRODUKTZEICHNUNG/PRODUCT DRAWING

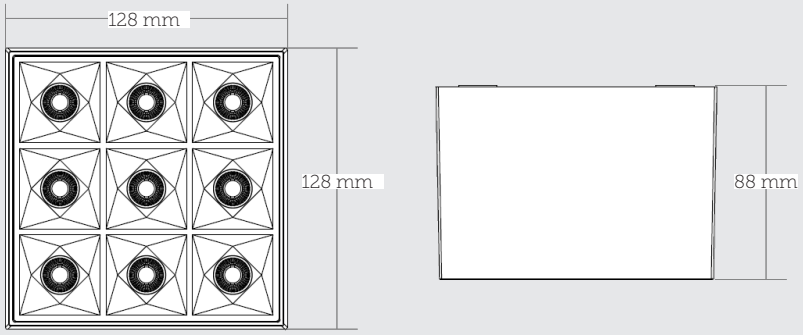

Stand 7. Oktober 2025

LICHTVERTEILUNGEN/BEAM ANGLE

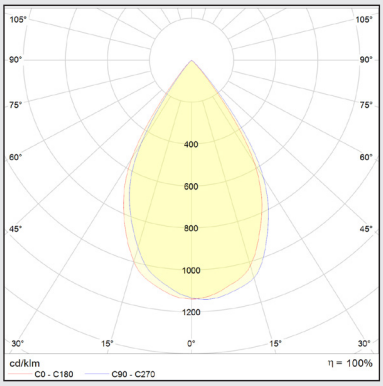

Lichtverteilungskurve CAESAR AD9 65°

TECHNISCHE DETAILS / TECHNICAL DETAILS

Bezeichnung Description					
	Systemleistung in W System power in W	8	11	14	18
CAESAR AD9	**Lichtstrom in lm** Luminous flux in lm	881	1188	1498	1908
	Effizienz in lm/W Efficiency in lm/W	110	108	107	106
	EEK EEC	D	D	D	D
	UGR	< 14	< 18	< 18	< 19

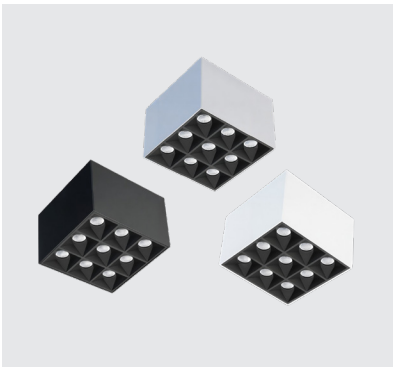

für / for 4000K, CRI80, 65°. Weitere Ausführungen auf Anfrage / Other versions on request.
3000K Version -4% Lichtstrom / Effizienz. 3000K version -4% luminous flux / efficiency.

Lieferumfang: CAESAR AD9 Leuchte und Montageanleitung im Lieferumfang.

ARTIKELNUMMER / ARTICLE NUMBER

ABL-C09Q-018-□ —— □ —— □□ —— □□

Kategorie Category	Kennung Product ID	Leistung Wattage	Produktfarbe Product color	Treiber Driver	Farbtemperatur Color Temperature	Extras
	C09Q = AD9	**018** = 18 W	**W** = White	**O** = On/Off	**30** = 3000K	**OX** = Ohne Extras
			S = Silver	**D** = DALI	**40** = 4000K	
			B = Black	**V** = 1-10V	**60** = 6000K	

Rechte, Änderungen und Irrtümer vorbehalten. Alle aktuellen Daten unter www.trilumis.de

TRACKLIGHTS/ TRACKLIGHTS

ARPI I90 S.180

SIENA I-M S.182

PICCOLO I-M S.184

SETTA I-M S.186

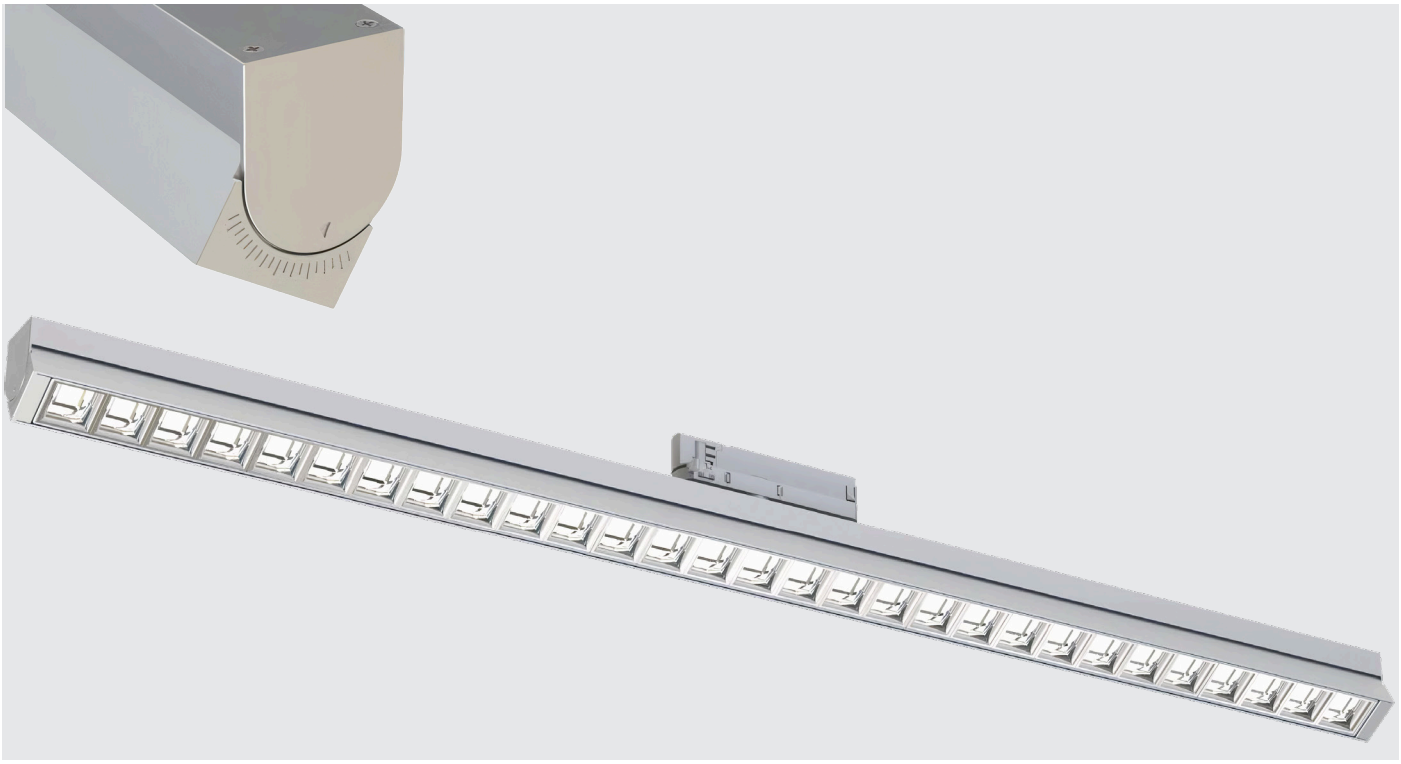

SCAMBIO TRACK S S.188

TRACKLIGHTS/ TRACKLIGHTS

SCAMBIO TRACK S.190

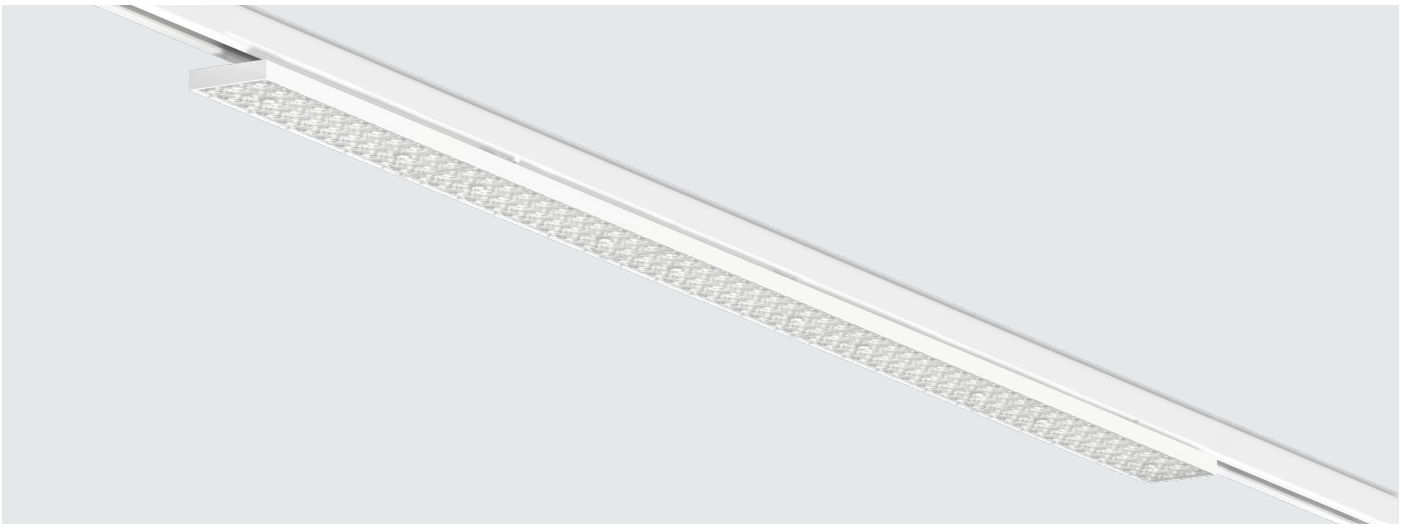

YVO TRACK L S.192

YVO TRACK R S.194

ARPI I90

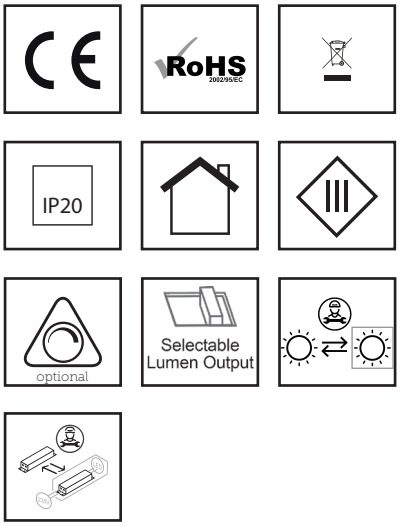

Leistungsaufnahme/Wattage:	max. 30 W
Energieverbrauch/Energy consumption:	max. 30 kWh/ 1000h
Flicker/Flicker:	Treiberabhängig
Schutzart/Ingress protection:	IP20
Schlagfestigkeitsklasse/Impact strength:	IK02
Leuchtenlichtstrom/Real Luminous flux:	max. 3035 lm
Effizienz in lm/W/Efficiency in lm/W:	max. 101 lm/W
Lichtverteilung/Beam angle:	15°, 24°, 38°
Direkt-/Indirekt-Verhältnis/Direct/indirect ratio:	D: 100% / ID: 0%
Farbtemperatur/Color Temperature:	3.000 K / 4.000 K
Farbwiedergabe/CRI:	> 80 / > 90
Farbkonsistenz/Color consistency:	3 SDCM
Produktmaterial/Material:	Aluminiumdruckguss
Produktfarbe/Product color:	Weiss, Schwarz oder Silber/Grau
Garantie/Warranty:	5 Jahre
Sonderausführungen/Custom version:	auf Anfrage

PRODUKTZEICHNUNG/PRODUCT DRAWING

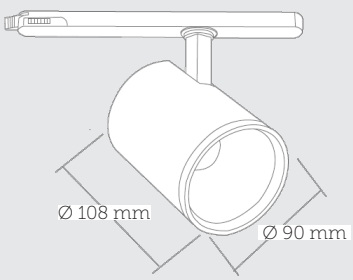

Stand 7. Oktober 2025

LICHTVERTEILUNGEN/BEAM ANGLE

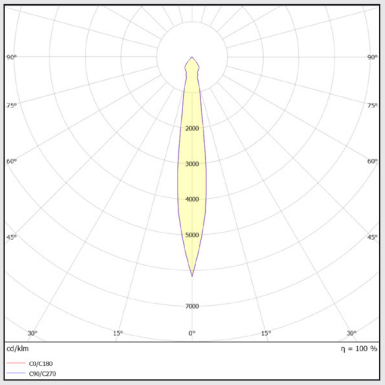

Lichtverteilungskurve ARPI I90 15°

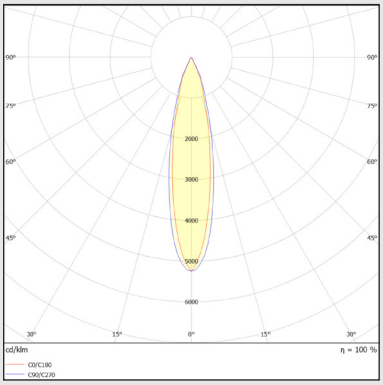

Lichtverteilungskurve ARPI I90 24°

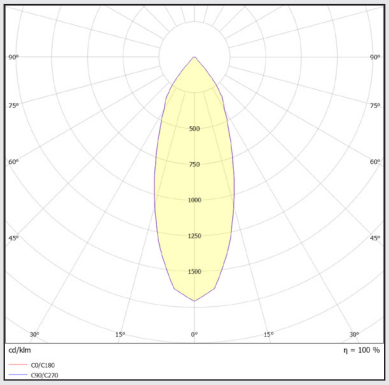

Lichtverteilungskurve ARPI I90 38°

TECHNISCHE DETAILS / TECHNICAL DETAILS

Bezeichnung Description			
	Leuchte Luminaire	I90	I90
	Systemleistung in W System power in W	20	30
ARPI I90	**Lichtstrom in lm** Luminous flux in lm	2105	3035
	Effizienz in lm/W Efficiency in lm/W	105	101
	EEK EEC	D	D
	UGR	< 19	< 19

für / for 4000K, CRI80, 38°. Weitere Ausführungen auf Anfrage / Other versions on request.

Lieferumfang: ARPI I90 Leuchte, Treiber und Montageanleitung im Lieferumfang.

ARTIKELNUMMER / ARTICLE NUMBER

TRL-ARPI ☐☐☐-☐ ☐ ☐ ☐☐ ☐☐☐

Kategorie Category	Kennung Product ID	Leistung Wattage	Farbe Color	Treiber Driver	CRI	Farbtemperatur Color temperature	Abstrahlwinkel Beam angle
	ARPI = Ø90 mm	**020** = 20 W	**W** = White	**O** = On/Off	**8** = >80	**30** = 3000K	**015** = 15°
		030 = 30 W	**B** = Black	**D** = DALI	**9** = >90	**40** = 4000K	**024** = 24°
			S = Silver				**038** = 38°

Rechte, Änderungen und Irrtümer vorbehalten. Alle aktuellen Daten unter www.trilumis.de

SIENA I-M

Leistungsaufnahme/Wattage:	max. 35 W
Energieverbrauch/Energy consumption:	max. 35 kWh/ 1000h
Flicker/Flicker:	Treiberabhängig
Schutzart/Ingress protection:	IP20
Schlagfestigkeitsklasse/Impact strength:	IK03
Leuchtenlichtstrom/Real Luminous flux:	max. 4270 lm
Effizienz in lm/W/Efficiency in lm/W:	max. 128 lm/W
Lichtverteilung/Beam angle:	25°, 40°, 55°
Direkt-/Indirekt-Verhältnis/Direct/indirect ratio:	D: 100% / ID: 0%
Farbtemperatur/Color Temperature:	GH36d-Abhängig
Farbwiedergabe/CRI:	GH36d-Abhängig
Farbkonsistenz/Color consistency:	3 SDCM
Produktmaterial/Material:	Aluminiumdruckguss
Produktfarbe/Product color:	Weiss, Schwarz oder Silber
Garantie/Warranty:	5 Jahre
Sonderausführungen/Custom version:	auf Anfrage

PRODUKTZEICHNUNG/PRODUCT DRAWING

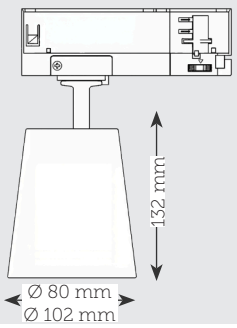

Stand 7. Oktober 2025

LICHTVERTEILUNGEN/BEAM ANGLE

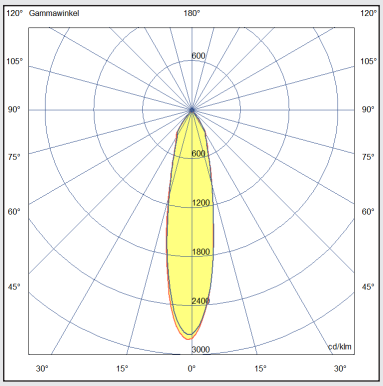

Lichtverteilungskurve PICCOLO 25°

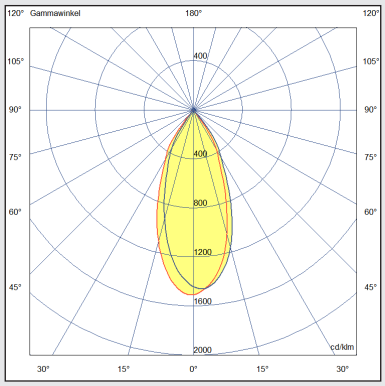

Lichtverteilungskurve PICCOLO 40°

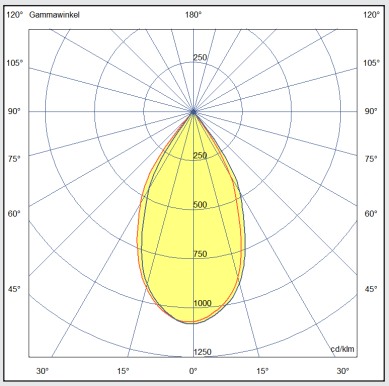

Lichtverteilungskurve PICCOLO 55°

TECHNISCHE DETAILS / TECHNICAL DETAILS

Bezeichnung Description				
	Leuchte Luminaire	I80M I104M	I80M I104M	I104M
	Systemleistung in W System power in W	14	19	27
PICCOLO I-M	**Lichtstrom in lm** Luminous flux in lm	1795 lm	3375 lm	3375 lm
	Effizienz in lm/W Efficiency in lm/W	128 lm/W	125 lm/W	125 lm/W
	EEK EEC	D	D	D
	UGR	< 19	< 19	< 19

für / for 3000K, CRI90, 40°. Weitere Ausführungen auf Anfrage / Other versions on request.

Lieferumfang: PICCOLO I102M Leuchte mit GH36d Fassung, Treiber und Montageanleitung im Lieferumfang. GH36d-Leuchtmittel muss gesondert bestellt werden, siehe S.20.

ARTIKELNUMMER / ARTICLE NUMBER

TRL-P□□R-□□□-□——□——□——□□□——□□

Kategorie Category	Kennung Product ID	Leistung Wattage	Farbe Color	Blende Cover	Treiber Driver	Abstrahlwinkel Beam angle	Extras
		014 = 14 W	**W** = White	**W** = White	**O** = On/Off	**025** = 25°	**OX** = Ohne Extras
		018 = 18 W	**B** = Black	**B** = Black	**D** = DALI	**040** = 40°	**HC** = HoneyComb
		023 = 23 W	**S** = Silver	**S** = Silver		**055** = 55°	
	P08R = Ø80 mm	**027** = 27 W		**G** = Gold			
		031 = 31 W		**C** = Chrome			
	P10R = Ø102 mm	**035** = 35 W		**P** = Copper			

Rechte, Änderungen und Irrtümer vorbehalten. Alle aktuellen Daten unter www.trilumis.de

PICCOLO I-M

Leistungsaufnahme/Wattage:	max. 35 W
Energieverbrauch/Energy consumption:	max. 35 kWh/ 1000h
Flicker/Flicker:	Treiberabhängig
Schutzart/Ingress protection:	IP20
Schlagfestigkeitsklasse/Impact strength:	IK03
Leuchtenlichtstrom/Real Luminous flux:	max. 4270 lm
Effizienz in lm/W/Efficiency in lm/W:	max. 128 lm/W
Lichtverteilung/Beam angle:	25°, 40°, 55°
Direkt-/Indirekt-Verhältnis/Direct/indirect ratio:	D: 100% / ID: 0%
Farbtemperatur/Color Temperature:	GH36d-Abhängig
Farbwiedergabe/CRI:	GH36d-Abhängig
Farbkonsistenz/Color consistency:	3 SDCM
Produktmaterial/Material:	Aluminiumdruckguss
Produktfarbe/Product color:	Weiss, Schwarz oder Silber
Garantie/Warranty:	5 Jahre
Sonderausführungen/Custom version:	auf Anfrage

PRODUKTZEICHNUNG/PRODUCT DRAWING

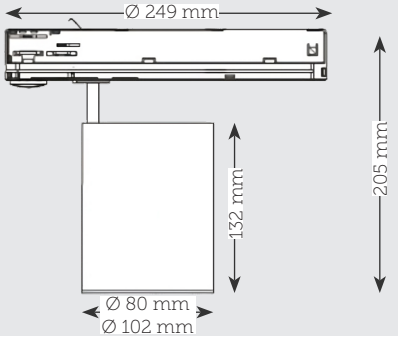

Stand 7. Oktober 2025

LICHTVERTEILUNGEN/BEAM ANGLE

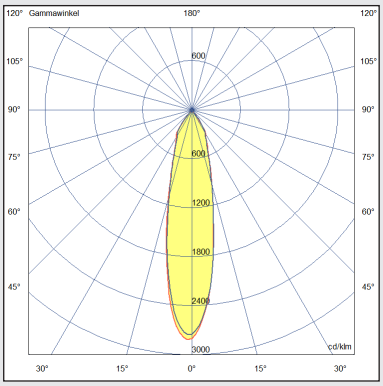

Lichtverteilungskurve PICCOLO 25°

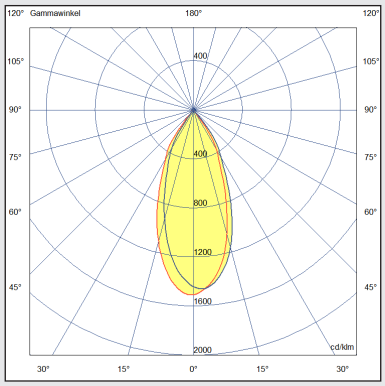

Lichtverteilungskurve PICCOLO 40°

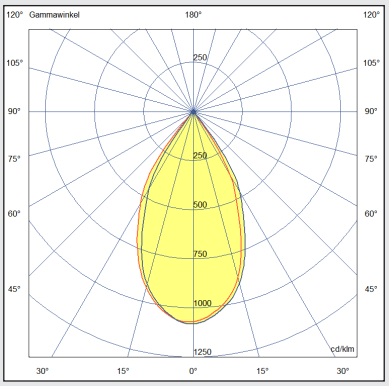

Lichtverteilungskurve PICCOLO 55°

TECHNISCHE DETAILS / TECHNICAL DETAILS

Bezeichnung Description					
	Leuchte Luminaire	I80M I102M	I80M I102M	I102M	I102M
	Systemleistung in W System power in W	14	25	30	35
PICCOLO I-M	**Lichtstrom in lm** Luminous flux in lm	1795 lm	3125 lm	3690 lm	4270 lm
	Effizienz in lm/W Efficiency in lm/W	128 lm/W	125 lm/W	123 lm/W	122 lm/W
	EEK EEC	D	D	D	D
	UGR	< 19	< 19	< 19	< 19

für / for 3000K, CRI90, 40°. Weitere Ausführungen auf Anfrage / Other versions on request.

Lieferumfang: PICCOLO I-M Leuchte mit GH36d Fassung, Treiber und Montageanleitung im Lieferumfang. GH36d-Leuchtmittel muss gesondert bestellt werden, siehe S.20.

ARTIKELNUMMER / ARTICLE NUMBER

TRL-P□□R-□□□-□ — □ — □ — □□□ — □□

Kategorie Category	Kennung Product ID	Leistung Wattage	Farbe Color	Blende Cover	Treiber Driver	Abstrahlwinkel Beam angle	Extras
		014 = 14 W	**W** = White	**W** = White	**O** = On/Off	**025** = 25°	**OX** = Ohne Extras
		018 = 18 W	**B** = Black	**B** = Black	**D** = DALI	**040** = 40°	**HC** = HoneyComb
		023 = 23 W	**S** = Silver	**S** = Silver		**055** = 55°	
	P08R = Ø80 mm	**025** = 25 W		**G** = Gold			
		030 = 30 W		**C** = Chrome			
	P10R = Ø102 mm	**035** = 35 W		**P** = Copper			

Rechte, Änderungen und Irrtümer vorbehalten. Alle aktuellen Daten unter www.trilumis.de

SETTA I-M

Leistungsaufnahme/Wattage:	max. 35 W
Energieverbrauch/Energy consumption:	max. 35 kWh/ 1000h
Flicker/Flicker:	Treiberabhängig
Schutzart/Ingress protection:	IP20
Schlagfestigkeitsklasse/Impact strength:	IK03
Leuchtenlichtstrom/Real Luminous flux:	max. 4270 lm
Effizienz in lm/W/Efficiency in lm/W:	max. 128 lm/W
Lichtverteilung/Beam angle:	25°, 40°, 55°
Direkt-/Indirekt-Verhältnis/Direct/indirect ratio:	D: 100% / ID: 0%
Farbtemperatur/Color Temperature:	GH36d-Abhängig
Farbwiedergabe/CRI:	GH36d-Abhängig
Farbkonsistenz/Color consistency:	3 SDCM
Produktmaterial/Material:	Aluminiumdruckguss
Produktfarbe/Product color:	Weiss, Schwarz oder Silber
Garantie/Warranty:	5 Jahre
Sonderausführungen/Custom version:	auf Anfrage

PRODUKTZEICHNUNG/PRODUCT DRAWING

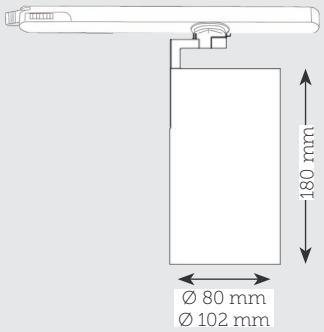

Stand 7. Oktober 2025

LICHTVERTEILUNGEN/BEAM ANGLE

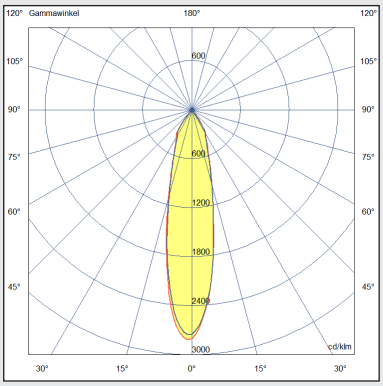

Lichtverteilungskurve SETTA 25°

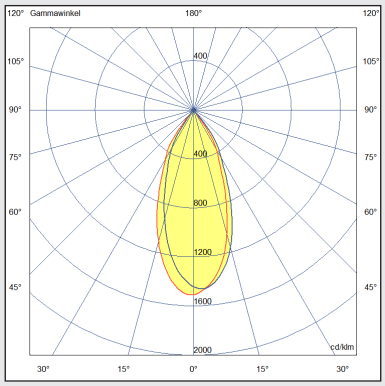

Lichtverteilungskurve SETTA 40°

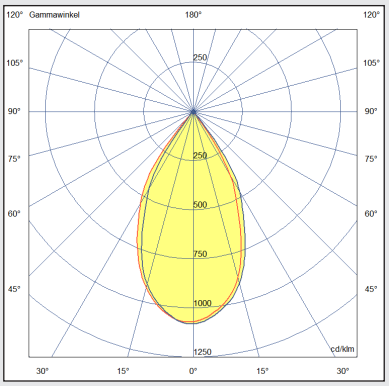

Lichtverteilungskurve SETTA 55°

TECHNISCHE DETAILS / TECHNICAL DETAILS

Bezeichnung Description					
	Leuchte Luminaire	I80M I102M	I80M I102M	I102M	I102M
	Systemleistung in W System power in W	14	25	30	35
SETTA I-M	**Lichtstrom in lm** Luminous flux in lm	1795 lm	3125 lm	3690 lm	4270 lm
	Effizienz in lm/W Efficiency in lm/W	128 lm/W	125 lm/W	123 lm/W	122 lm/W
	EEK EEC	D	D	D	D
	UGR	< 19	< 19	< 19	< 19

für / for 3000K, CRI90, 40°. Weitere Ausführungen auf Anfrage / Other versions on request.

Lieferumfang: SETTA I-M Leuchte mit GH36d Fassung, Treiber und Montageanleitung im Lieferumfang. GH36d-Leuchtmittel muss gesondert bestellt werden, siehe S.20.

ARTIKELNUMMER / ARTICLE NUMBER

TRL-S□□R-□□□-□ — □ — □ — □□□ — □□

Kategorie Category	Kennung Product ID	Leistung Wattage	Farbe Color	Blende Cover	Treiber Driver	Abstrahlwinkel Beam angle	Extras
		014 = 14 W	**W** = White	**W** = White	**O** = On/Off	**025** = 25°	**OX** = Ohne Extras
		018 = 18 W	**B** = Black	**B** = Black	**D** = DALI	**040** = 40°	**HC** = HoneyComb
		023 = 23 W	**S** = Silver	**S** = Silver		**055** = 55°	
	S08R = Ø80 mm	**025** = 25 W		**G** = Gold			
		030 = 30 W		**C** = Chrome			
	S10R = Ø102 mm	**035** = 35 W		**P** = Copper			

Rechte, Änderungen und Irrtümer vorbehalten. Alle aktuellen Daten unter www.trilumis.de

SCAMBIO TRACK S

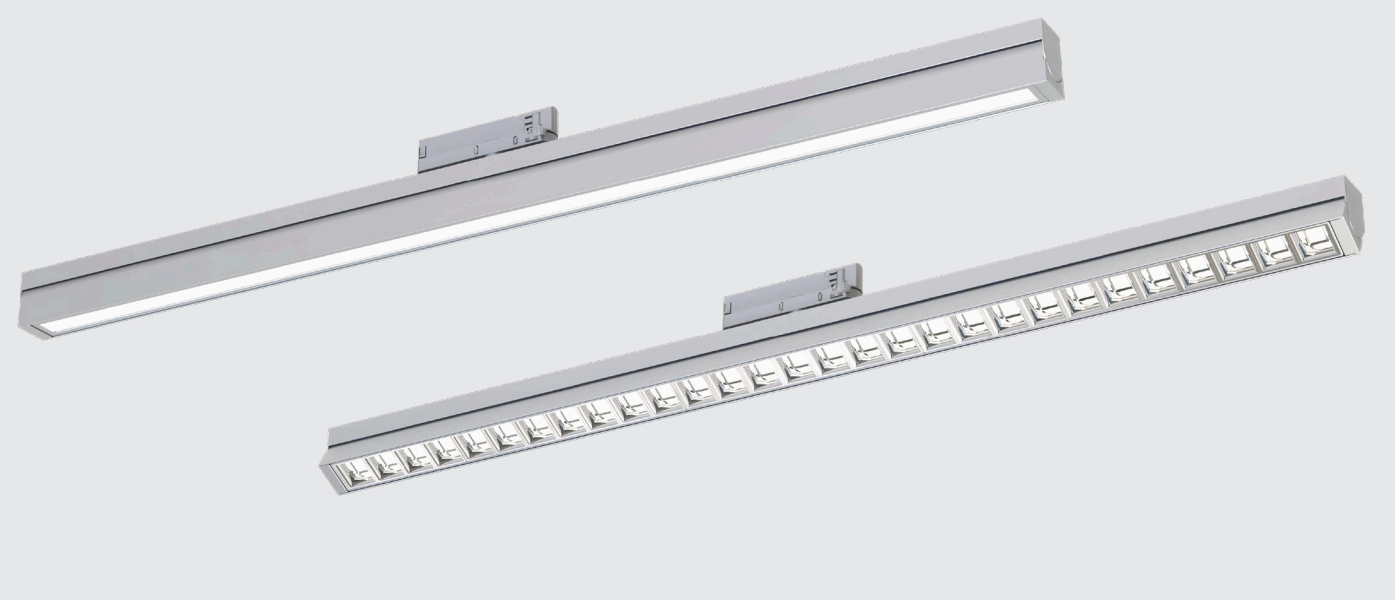

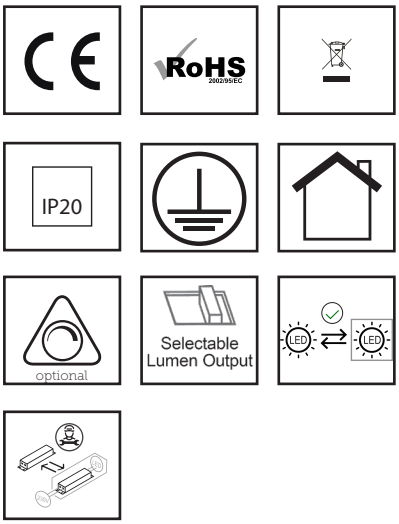

Leistungsaufnahme/Wattage:	max. 42 W, einstellbar
Energieverbrauch/Energy consumption:	max. 42 kWh/ 1000h
Flicker/Flicker:	Treiberabhängig
Schutzart/Ingress protection:	IP20
Schlagfestigkeitsklasse/Impact strength:	IK02
Leuchtenlichtstrom/Real Luminous flux:	max. 6280 lm
Effizienz in lm/W/Efficiency in lm/W:	max. 150 lm/W
Lichtverteilung/Beam angle:	GR6d-Abhängig
Direkt-/Indirekt-Verhältnis/Direct/indirect ratio:	D: 100% / ID: 0%
Farbtemperatur/Color Temperature:	GR6d-Abhängig
Farbwiedergabe/CRI:	GR6d-Abhängig
Farbkonsistenz/Color consistency:	3 SDCM
Produktmaterial/Material:	PC
Produktfarbe/Product color:	Weiss / Schwarz / Silber
Garantie/Warranty:	5 Jahre
Sonderausführungen/Custom version:	auf Anfrage

PRODUKTZEICHNUNG/PRODUCT DRAWING

Stand 7. Oktober 2025

LICHTVERTEILUNGEN/BEAM ANGLE

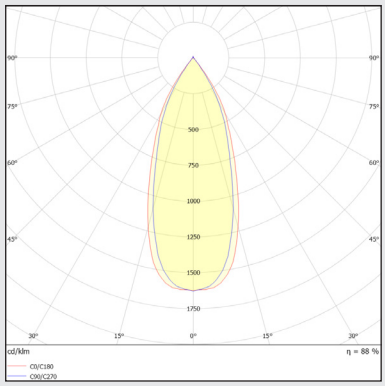

Lichtverteilungskurve GR6d 60°

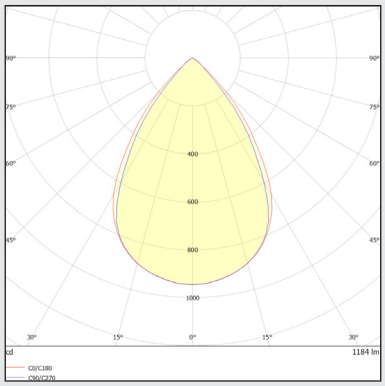

Lichtverteilungskurve GR6d 80°

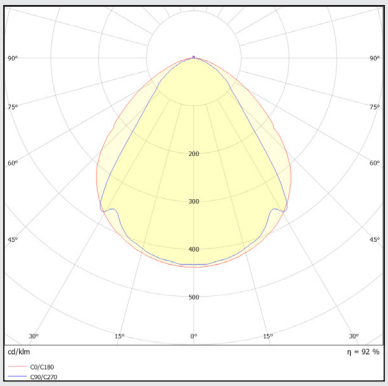

Lichtverteilungskurve GR6d 120°

TECHNISCHE DETAILS / TECHNICAL DETAILS

Bezeichnung Description					
	Ausgangsstrom in mA Output current in mA	350	500	800	1050
	Systemleistung in W System power in W	14	19	32	42
SCAMBIO TRACK S	**Lichtstrom in lm** Luminous flux in lm	1990	2660	5385	5385
	Effizienz in lm/W Efficiency in lm/W	142	140	138	138
	EEK EEC	D	D	D	D
	UGR	< 19	< 19	< 19	< 21

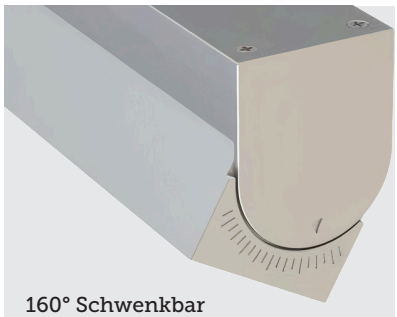

160° Schwenkbar
355° Drehbar

für / for 4000K, CRI90, 80°. Weitere Ausführungen auf Anfrage / Other versions on request.

Lieferumfang: SCAMBIO TRACK S mit GR6d Fassung für GR6d-Leuchtmittel, Treiber und Montageanleitung im Lieferumfang. Das GR6d-Leuchtmittel muss gesondert bestellt werden, siehe S.22.

ARTIKELNUMMER / ARTICLE NUMBER

TRL-STS□ — 0□□ — □ — □ — OX

Kategorie Category	Kennung Product ID	Leistung Wattage	Farbe Color	Treiber Driver	Extras
		012 = 12 W	**W** = White	**O** = On/Off	**OX** = Ohne Extras
		014 = 14 W	**B** = Black	**D** = DALI	
	STS6 = TRACK S 566mm	**019** = 19 W	**S** = Silver		
		025 = 25 W			
	STS2 = TRACK S 1166mm	**032** = 32 W			
		036 = 36 W			
	STS5 = TRACK S 1466mm	**042** = 42 W			

Rechte, Änderungen und Irrtümer vorbehalten. Alle aktuellen Daten unter www.trilumis.de

SCAMBIO TRACK

Leistungsaufnahme/Wattage:	max. 42 W, einstellbar
Energieverbrauch/Energy consumption:	max. 42 kWh/ 1000h
Flicker/Flicker:	Treiberabhängig
Schutzart/Ingress protection:	IP20
Schlagfestigkeitsklasse/Impact strength:	IK02
Leuchtenlichtstrom*/Real Luminous flux*:	max. 6280 lm
Effizienz in lm/W*/Efficiency in lm/W*:	max. 150 lm/W
Lichtverteilung/Beam angle:	GR6d-Abhängig
Direkt-/Indirekt-Verhältnis/Direct/indirect ratio:	D: 100% / ID: 0%
Farbtemperatur/Color Temperature:	GR6d-Abhängig
Farbwiedergabe/CRI:	GR6d-Abhängig
Farbkonsistenz/Color consistency:	3 SDCM
Produktmaterial/Material:	PC
Produktfarbe/Product color:	Weiss / Schwarz / Silber
Garantie/Warranty:	5 Jahre
Sonderausführungen/Custom version:	auf Anfrage

PRODUKTZEICHNUNG/PRODUCT DRAWING

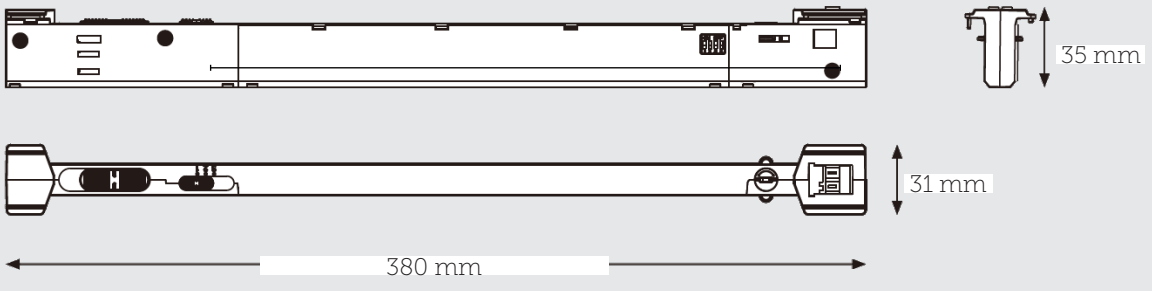

Stand 7. Oktober 2025

LICHTVERTEILUNGEN/BEAM ANGLE

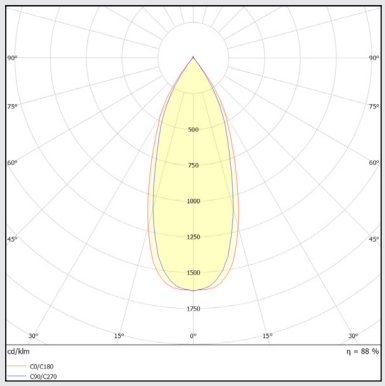

Lichtverteilungskurve GR6d 60°

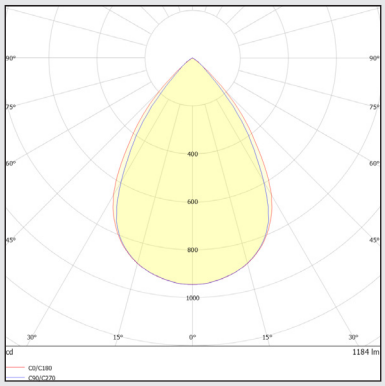

Lichtverteilungskurve GR6d 80°

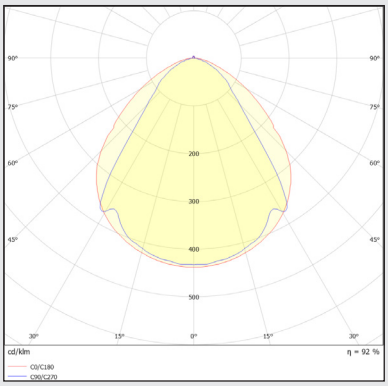

Lichtverteilungskurve GR6d 120°

TECHNISCHE DETAILS / TECHNICAL DETAILS

Bezeichnung Description					
	Ausgangsstrom in mA Output current in mA	350	500	800	1050
	Systemleistung in W System power in W	14	19	32	42
SCAMBIO TRACK	**Lichtstrom in lm** Luminous flux in lm	1990	2660	5385	5385
	Effizienz in lm/W Efficiency in lm/W	142	140	138	138
	EEK EEC	D	D	D	D
	UGR	< 19	< 19	< 19	< 21

für / for 4000K, CRI90, 80°. Weitere Ausführungen auf Anfrage / Other versions on request.

Lieferumfang: SCAMBIO TRACK Treiber mit GR6d Fassung für GR6d-Leuchtmittel und Montageanleitung im Lieferumfang. Das GR6d-Leuchtmittel muss gesondert bestellt werden, siehe S.22.

ARTIKELNUMMER / ARTICLE NUMBER

TRL-SCTT — 042 — □ — O — OX

Kategorie Category	Kennung Product ID	Leistung Wattage	Farbe Color	Treiber Driver	Extras
	SCTT = TRACK TREIBER	**012** = 12 W	**W** = White	**O** = On/Off	**OX** = Ohne Extras
		014 = 14 W	**B** = Black		
		019 = 19 W	**S** = Silver		
		025 = 25 W			
		032 = 32 W			
		036 = 36 W			
		042 = 42 W			

Rechte, Änderungen und Irrtümer vorbehalten. Alle aktuellen Daten unter www.trilumis.de
* In Verbindung mit einem TRILUMIS GR6d-Leuchtmittel.

YVO TRACK L

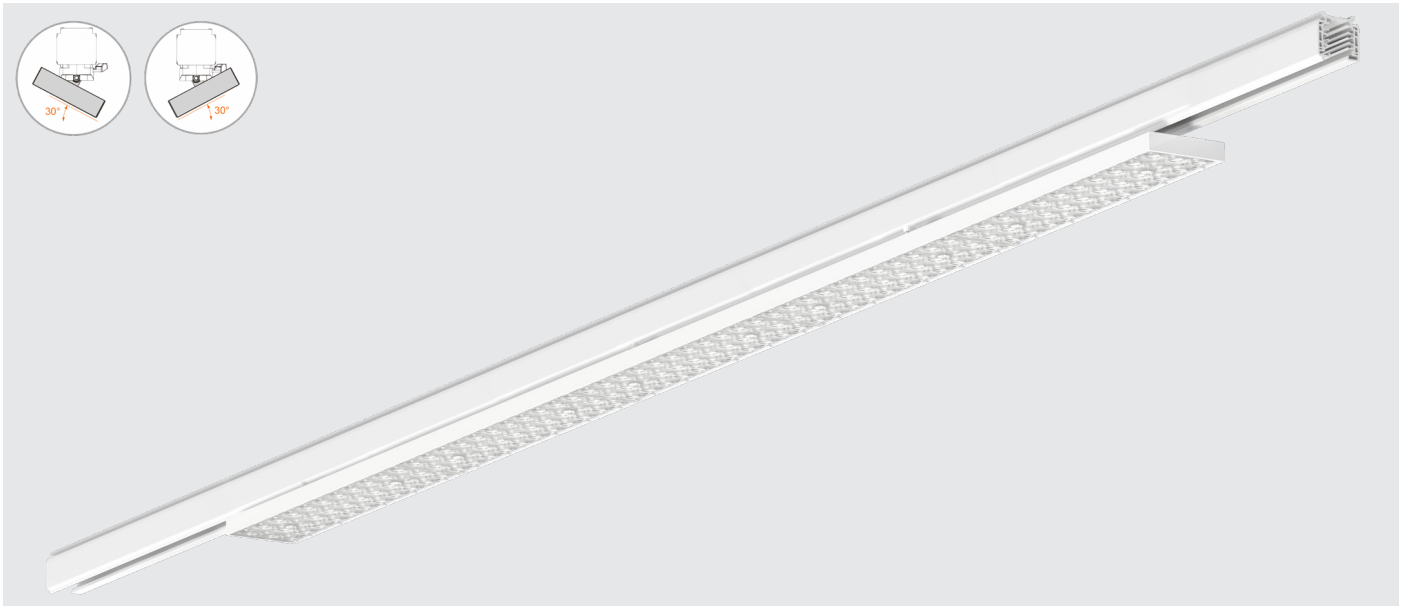

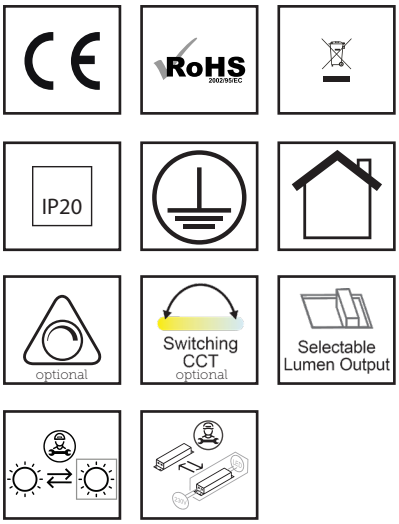

Leistungsaufnahme/Wattage:	max. 58 W, einstellbar
Energieverbrauch/Energy consumption:	max. 58 kWh/ 1000h
Flicker/Flicker:	Treiberabhängig
Schutzart/Ingress protection:	IP20
Schlagfestigkeitsklasse/Impact strength:	IK05
Leuchtenlichtstrom/Real Luminous flux:	max. 9340 lm
Effizienz in lm/W/Efficiency in lm/W:	max. 170 lm/W
Lichtverteilung/Beam angle:	25° DA / 60° / 90° / 120°
Direkt-/Indirekt-Verhältnis/Direct/indirect ratio:	D: 100% / ID: 0%
Farbtemperatur/Color Temperature:	CCT: 3.000 K / 4.000K / 5.000K
Farbwiedergabe/CRI:	>80 / >90 a.A.
Farbkonsistenz/Color consistency:	3 SDCM
Produktmaterial/Material:	Aluminium / PC
Produktfarbe/Product color:	Weiß / Schwarz
Garantie/Warranty:	5 Jahre
Sonderausführungen/Custom version:	auf Anfrage

PRODUKTZEICHNUNG/PRODUCT DRAWING

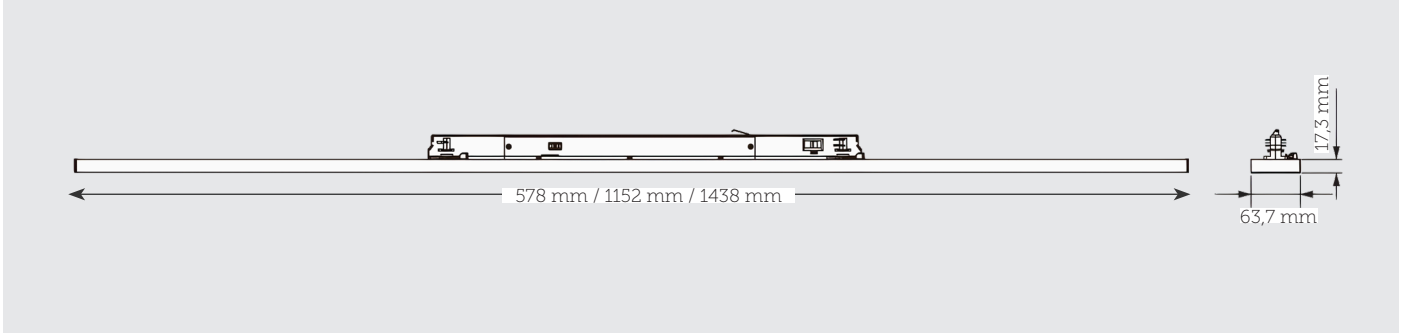

Stand 7. Oktober 2025

LICHTVERTEILUNGEN/BEAM ANGLE

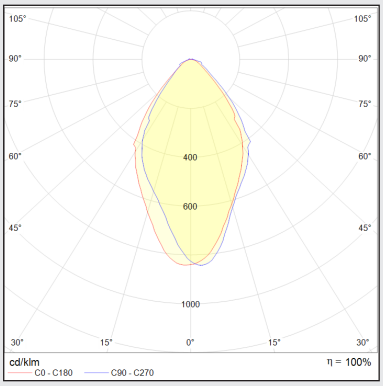

Lichtverteilungskurve TRACK L 60°

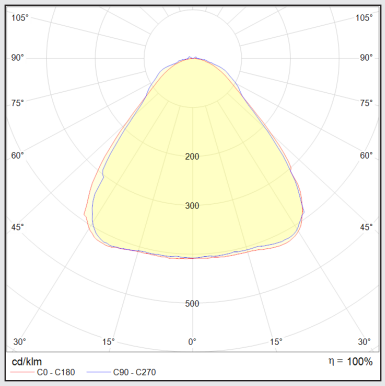

Lichtverteilungskurve TRACK L 90°

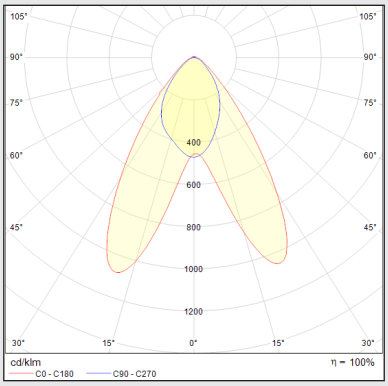

Lichtverteilungskurve TRACK L 25° DA

TECHNISCHE DETAILS / TECHNICAL DETAILS

Bezeichnung Description	**Systemleistung in W** System power in W	33	42	50	58
YVO TRACK L	**Lichtstrom in lm** Luminous flux in lm	5610	7015	8205	9340
	Effizienz in lm/W Efficiency in lm/W	170	167	164	161
	EEK EEC	C	C	C	C
	UGR	< 19	< 22	< 22	< 22

für / for 4000K, CRI80, 60°, 1438mm. Weitere Ausführungen auf Anfrage / Other versions on request.

Lieferumfang: YVO TRACK L Leuchte, Treiber und Montageanleitung im Lieferumfang.

ARTIKELNUMMER / ARTICLE NUMBER

TRL-YTL□-□□□——□——□——□□□——CT

Kategorie Category	Kennung Product ID	Leistung Wattage	Farbe Color	Treiber Driver	Abstrahlwinkel Beam angle	Farbtemperatur Color Temperature
	YTL6 = 578mm	**024** = 14 / 17 / 20 / 24 W	**W** = White	**O** = On/Off	**060** = 60°	**CT** = 3000K / 4000K / 5000K
	YTL2 = 1152mm	**047** = 27 / 34 / 40 / 47 W	**B** = Black	**D** = DALI	**090** = 90°	
	YTL5 = 1438mm	**058** = 33 / 42 / 50 / 58 W			**120** = 120°	
					25D = 25° DA	
					25S = 25° SA	

Rechte, Änderungen und Irrtümer vorbehalten. Alle aktuellen Daten unter www.trilumis.de

YVO TRACK R

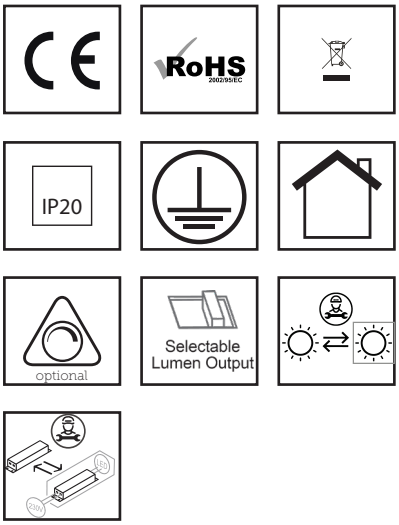

Leistungsaufnahme/Wattage:	max. 70 W, einstellbar
Energieverbrauch/Energy consumption:	max. 70 kWh/ 1000h
Flicker/Flicker:	Treiberabhängig
Schutzart/Ingress protection:	IP20
Schlagfestigkeitsklasse/Impact strength:	IK03
Leuchtenlichtstrom/Real Luminous flux:	max. 12000 lm
Effizienz in lm/W/Efficiency in lm/W:	max. 175 lm/W
Lichtverteilung/Beam angle:	60° / 90° / 25° DA / 4x25° DA + 2x90°
Direkt-/Indirekt-Verhältnis/Direct/indirect ratio:	D: 100% / ID: 0%
Farbtemperatur/Color Temperature:	3.000 K / 4.000K / 5.000K
Farbwiedergabe/CRI:	>80 / >90
Farbkonsistenz/Color consistency:	3 SDCM
Produktmaterial/Material:	Aluminium / PC
Produktfarbe/Product color:	Weiß / Schwarz
Garantie/Warranty:	5 Jahre
Sonderausführungen/Custom version:	auf Anfrage

PRODUKTZEICHNUNG/PRODUCT DRAWING

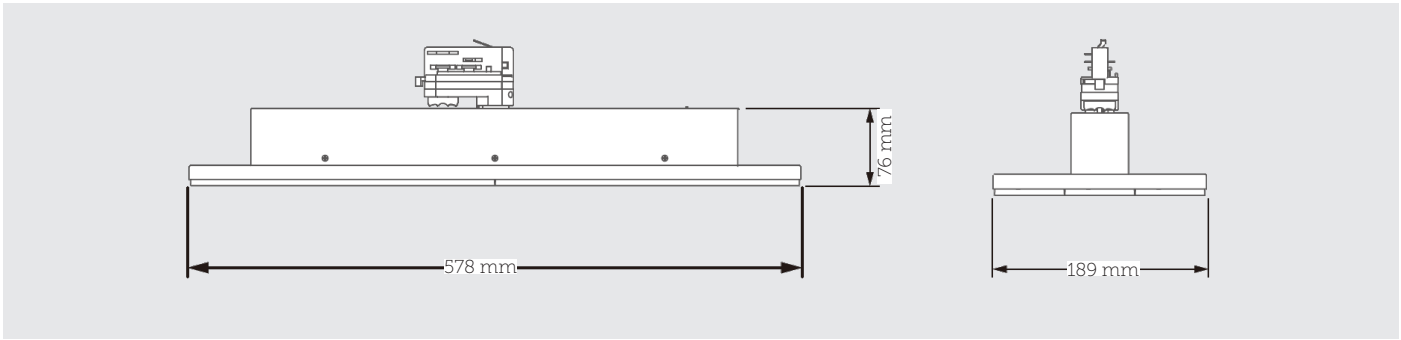

Stand 7. Oktober 2025

LICHTVERTEILUNGEN/BEAM ANGLE

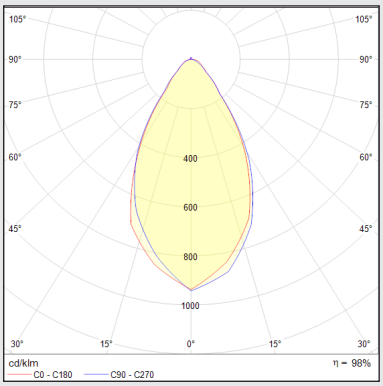

Lichtverteilungskurve TRACK R 60°

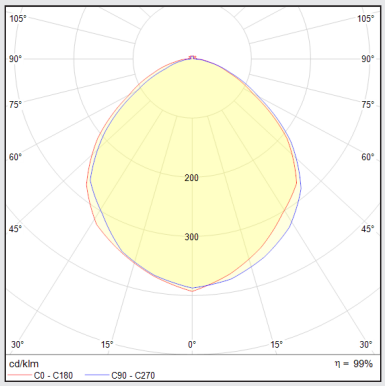

Lichtverteilungskurve TRACK R 90°

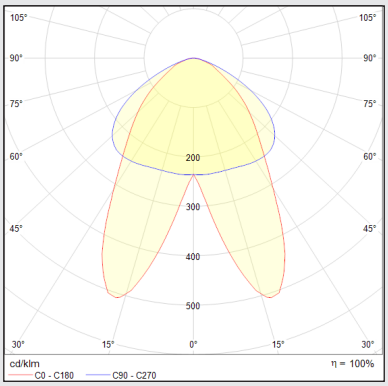

Lichtverteilungskurve 4x25° DA + 2x90°

TECHNISCHE DETAILS / TECHNICAL DETAILS

Bezeichnung Description	**Systemleistung in W** System power in W	40	50	60	70
YVO TRACK R	**Lichtstrom in lm** Luminous flux in lm	7040	8700	10320	12000
	Effizienz in lm/W Efficiency in lm/W	176	174	172	171
	EEK EEC	D	D	D	D
	UGR	< 21	< 23	< 23	< 25

für / for 4000K, CRI80, 4x25° DA + 2x 90°. Weitere Ausführungen auf Anfrage / Other versions on request.

Lieferumfang: YVO TRACK R Leuchte, Treiber und Montageanleitung im Lieferumfang.

ARTIKELNUMMER / ARTICLE NUMBER

TRL-YVTR-□□□-□-□-□□□-□-□□

Kategorie Category	Kennung Product ID	Leistung Wattage	Farbe Color	Treiber Driver	Abstrahlwinkel Beam angle	CRI	Farbtemperatur CCT
	YVTR = 578mm	**040** = 40 W	**W** = White	**O** = On/Off	**060** = 60°	**8** = 80	**30** = 3000K
		050 = 50 W	**B** = Black	**D** = DALI	**090** = 90°	**9** = 90	**35** = 3500K
		060 = 60 W			**496** = 4x90° & 2x60°		**40** = 4000K
		070 = 70 W			**426** = 4x25° DA & 2x60°		**50** = 5000K
					429 = 4x25° DA & 2x90°		**60** = 6000K
							MR = Meat Red
							MM = Marbled Meat
							FI = Fish

Rechte, Änderungen und Irrtümer vorbehalten. Alle aktuellen Daten unter www.trilumis.de

PENDELLEUCHTEN/ PENDANT LUMINAIRES

AULUS PL S.200

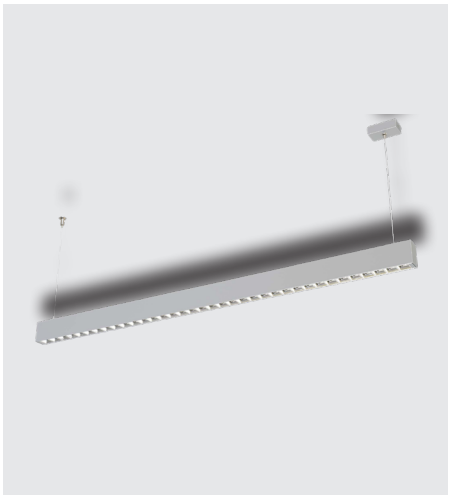

SCAMBIO PL1 S.202

SCAMBIO PL1-S S.204

CATO PL S.206

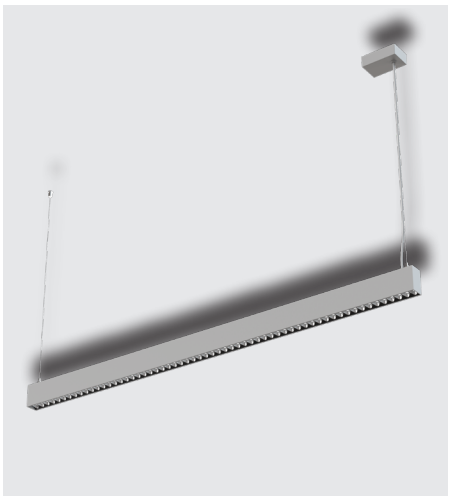

TITUS PL1 S.208

PIUS PL S.210

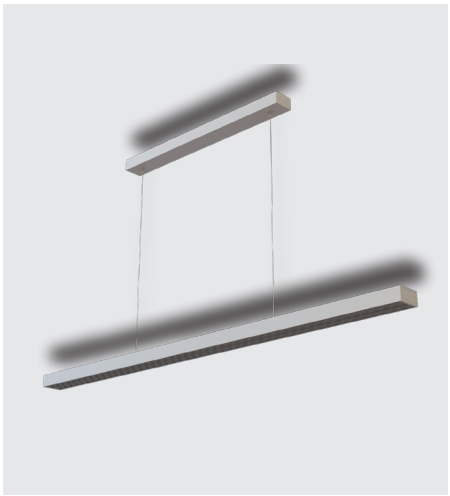

CAESAR PL2 S.212

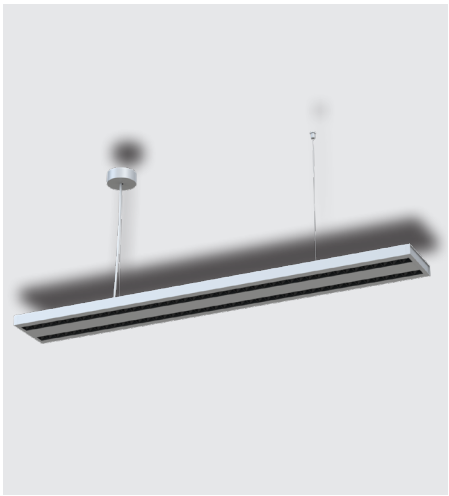

CAESAR PL2-B S.214

MARIUS PL S.216

PENDELLEUCHTEN/ PENDANT LUMINAIRES

BRIX PL S.218

LUNA PL S.220

ANELLO PL S.222

AULUS PL

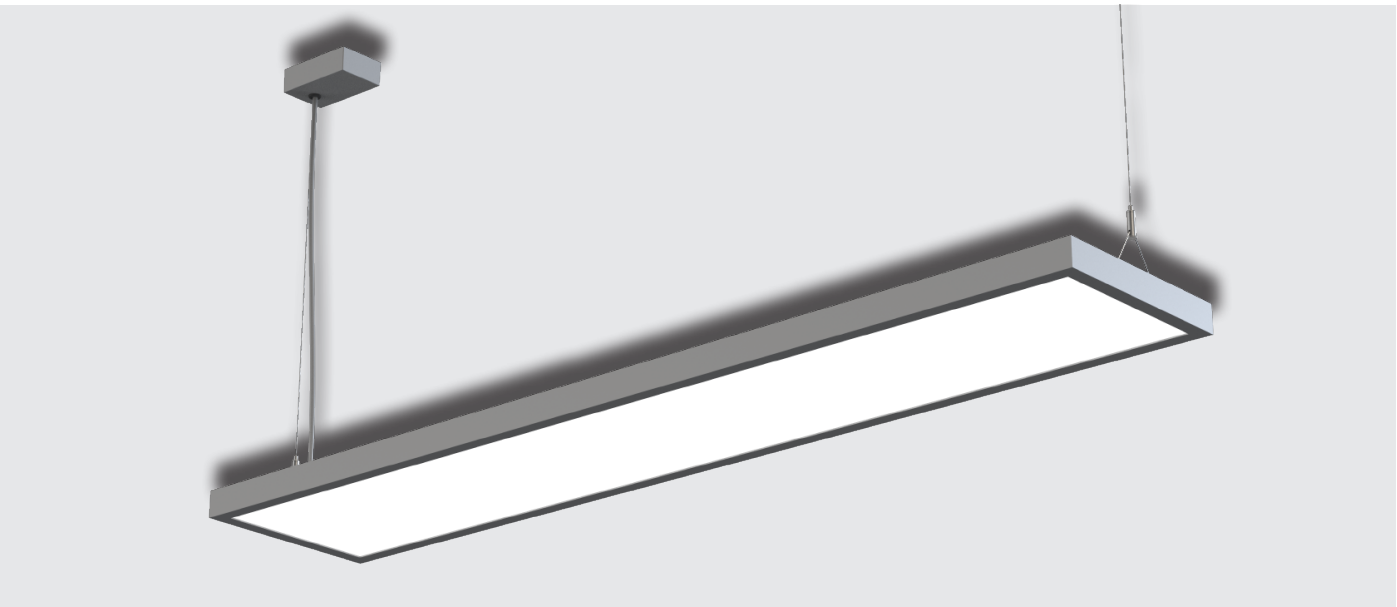

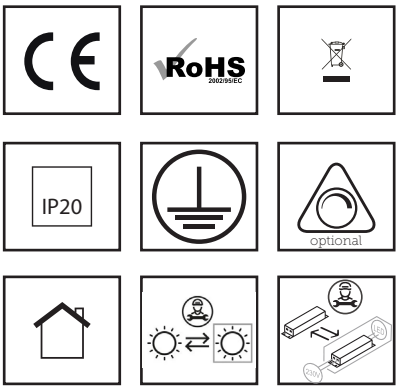

Leistungsaufnahme/Wattage:	max. 60 W
Energieverbrauch/Energy consumption:	max. 60 kWh/ 1000h
Flicker/Flicker:	Treiberabhängig
Schutzart/Ingress protection:	IP20
Schlagfestigkeitsklasse/Impact strength:	IK03
Leuchtenlichtstrom/Real Luminous flux:	max. 7810 lm
Effizienz in lm/W/Efficiency in lm/W:	max. 138 lm/W
Lichtverteilung/Beam angle:	D:80° / D:80° & ID:115°
Direkt-/Indirekt-Verhältnis/Direct/indirect ratio:	D: 60% / ID: 40%
Farbtemperatur/Color Temperature:	3.000 K / 4.000K / 6.000K
Farbwiedergabe/CRI:	> 80
Farbkonsistenz/Color consistency:	3 SDCM
Produktmaterial/Material:	Aluminium / PC
Produktfarbe/Product color:	Weiß / Silber / Schwarz
Garantie/Warranty:	5 Jahre
Sonderausführungen/Custom version:	auf Anfrage

PRODUKTZEICHNUNG/PRODUCT DRAWING

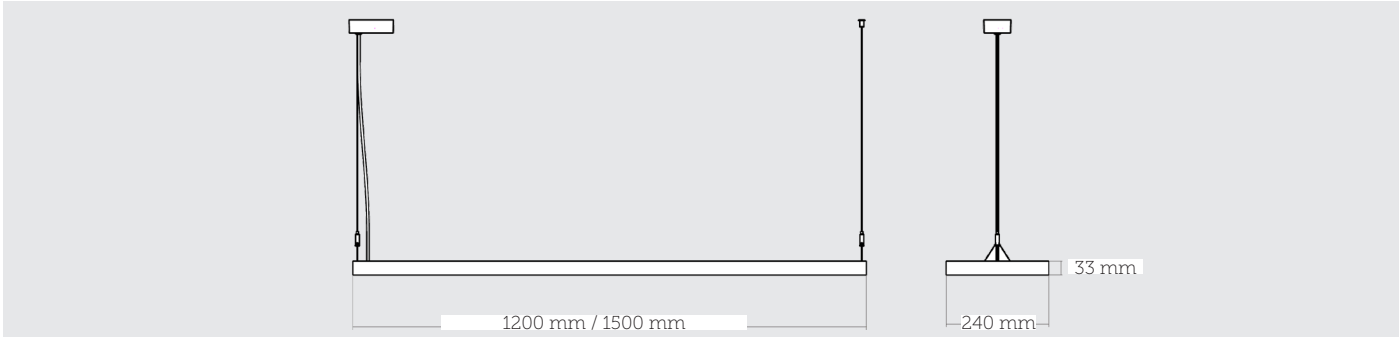

Stand 7. Oktober 2025

LICHTVERTEILUNGEN/BEAM ANGLE

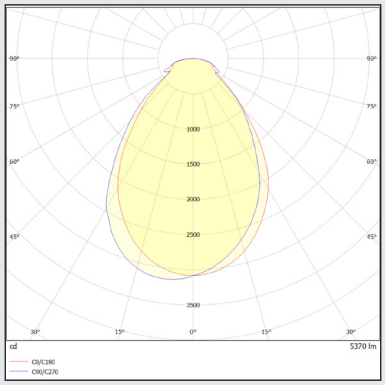

Lichtverteilungskurve direkt 80°

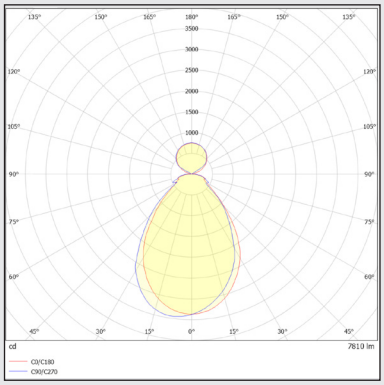

Lichtverteilungskurve D: 80° & ID: 115°

TECHNISCHE DETAILS / TECHNICAL DETAILS

Bezeichnung Description					
	Länge in mm Length in mm	1200 1500	1200 1500	1200 1500	1500
	Systemleistung in W System power in W	20	40	50	60
AULUS PL	**Lichtstrom in lm** Luminous flux in lm	2760	5370	5280	7810
	Effizienz in lm/W Efficiency in lm/W	138	134	132	130
	EEK EEC	C	C	C	C
	UGR	< 19	< 21	< 22	< 22

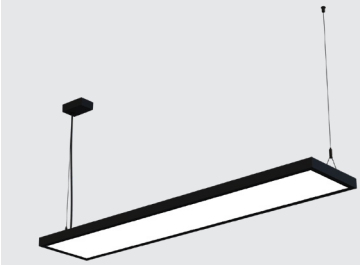

für / for 4000K, CRI80, 80°. Weitere Ausführungen auf Anfrage / Other versions on request.
3000K Version -4% Lichtstrom / Effizienz. 3000K version -4% luminous flux / efficiency.

Lieferumfang: AULUS PL Leuchte und Montageanleitung im Lieferumfang.

ARTIKELNUMMER / ARTICLE NUMBER

PL-AU□□-0□□-□ □ □□ □□

Kategorie Category	Kennung Product ID	Leistung Wattage	Farbe Color	Treiber Driver	Beleuchtung Lighting	Farbtemperatur Color Temperature
		010 = 10 W	**W** = White	**O** = On/Off	**ID** = Direkt & Indirekt	**30** = 3.000K
		020 = 20 W	**B** = Black	**D** = DALI	**XD** = Direkt	**40** = 4.000K
		040 = 40 W	**S** = Silver	**V** = 1 - 10 V		**60** = 6.000K
	AU12 = 1200 mm	**050** = 50 W				
	AU15 = 1500 mm	**060** = 60 W				

Rechte, Änderungen und Irrtümer vorbehalten. Alle aktuellen Daten unter www.trilumis.de

SCAMBIO PL1

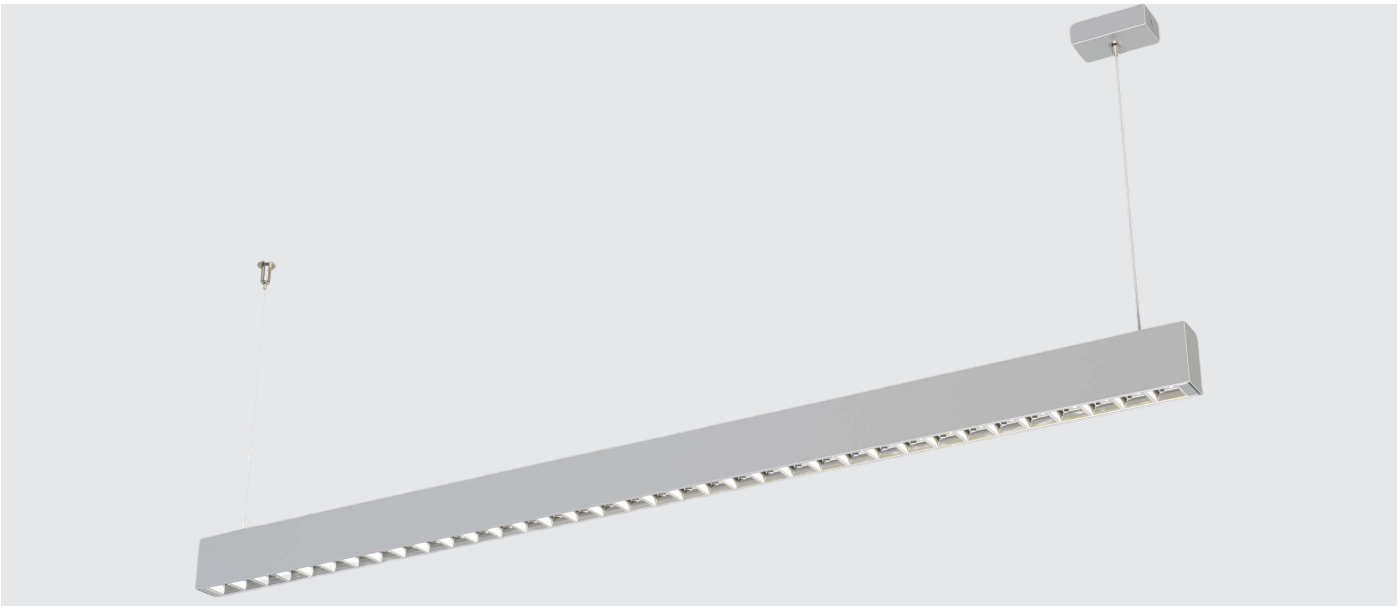

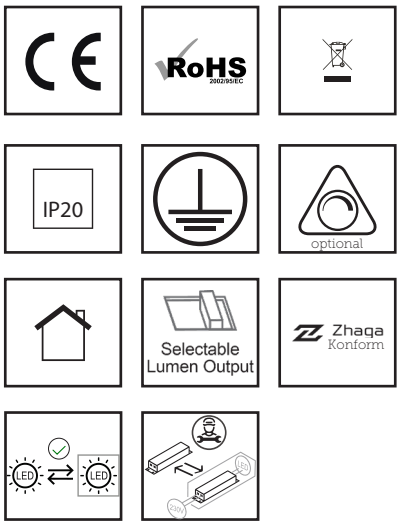

Leistungsaufnahme/Wattage:	max. 40 W, einstellbar
Energieverbrauch/Energy consumption:	max. 40 kWh/ 1000h
Flicker/Flicker:	± 3%
Schutzart/Ingress protection:	IP20
Schlagfestigkeitsklasse/Impact strength:	IK02
Leuchtenlichtstrom/Real Luminous flux:	max. 5440 lm
Effizienz in lm/W/Efficiency in lm/W:	GR6d-Abhängig
Lichtverteilung/Beam angle:	GR6d-Abhängig
Direkt-/Indirekt-Verhältnis/Direct/indirect ratio:	GR6d-Abhängig
Farbtemperatur/Color Temperature:	GR6d-Abhängig
Farbwiedergabe/CRI:	GR6d-Abhängig
Farbkonsistenz/Color consistency:	3 SDCM
Produktmaterial/Material:	Aluminium
Produktfarbe/Product color:	Weiss / Schwarz
Garantie/Warranty:	5 Jahre
Sonderausführungen/Custom version:	auf Anfrage

PRODUKTZEICHNUNG/PRODUCT DRAWING

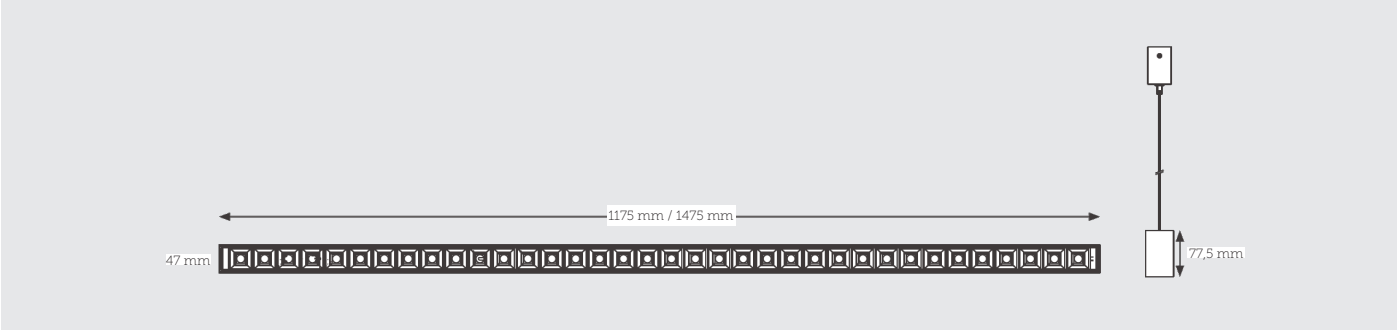

Stand 7. Oktober 2025

LICHTVERTEILUNGEN/BEAM ANGLE

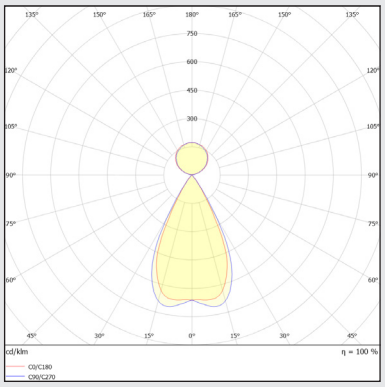

Lichtverteilungskurve D: 50° / ID: 120°

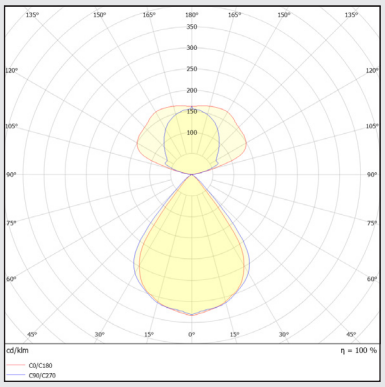

Lichtverteilungskurve D: 80° / ID: 140°

TECHNISCHE DETAILS / TECHNICAL DETAILS

Bezeichnung Description					
	Systemleistung in W System power in W	15	25	30	40
SCAMBIO PL1	**Lichtstrom in lm** Luminous flux in lm	2190	3550	4210	5440
	Effizienz in lm/W Efficiency in lm/W	146	142	140	136
	EEK EEC	E	E	E	E
	UGR	< 19	< 19	< 19	< 19

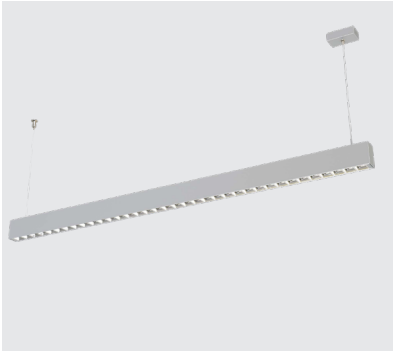

für / for 4000K, CRI80,80° direct / 140° indirect. Weitere Ausführungen auf Anfrage / Other versions on request. 3000K Version -4% Lichtstrom / Effizienz. 3000K version -4% luminous flux / efficiency.

Lieferumfang: SCAMBIO PRO Leuchte mit GR6d Fassung für GR6d-Leuchtmittel, Treiber und Montageanleitung im Lieferumfang. Das GR6d-Leuchtmittel für die direkte und indirekte muss gesondert bestellt werden, siehe S.22.

ARTIKELNUMMER / ARTICLE NUMBER

Kategorie Category	Kennung Product ID	Leistung Wattage	Farbe Color	Treiber Driver	Extras
		015 = 15 W	**W** = White	**O** = On/Off	**OX** = Ohne Extras
		020 = 20 W	**B** = Black	**D** = DALI	**LB** = Lichtbandmontage
		025 = 25 W			
	SP12 = 1175 mm	**030** = 30 W			
		035 = 35 W			
	SP15 = 1475mm	**040** = 40 W			

Rechte, Änderungen und Irrtümer vorbehalten. Alle aktuellen Daten unter www.trilumis.de

SCAMBIO PL1-S

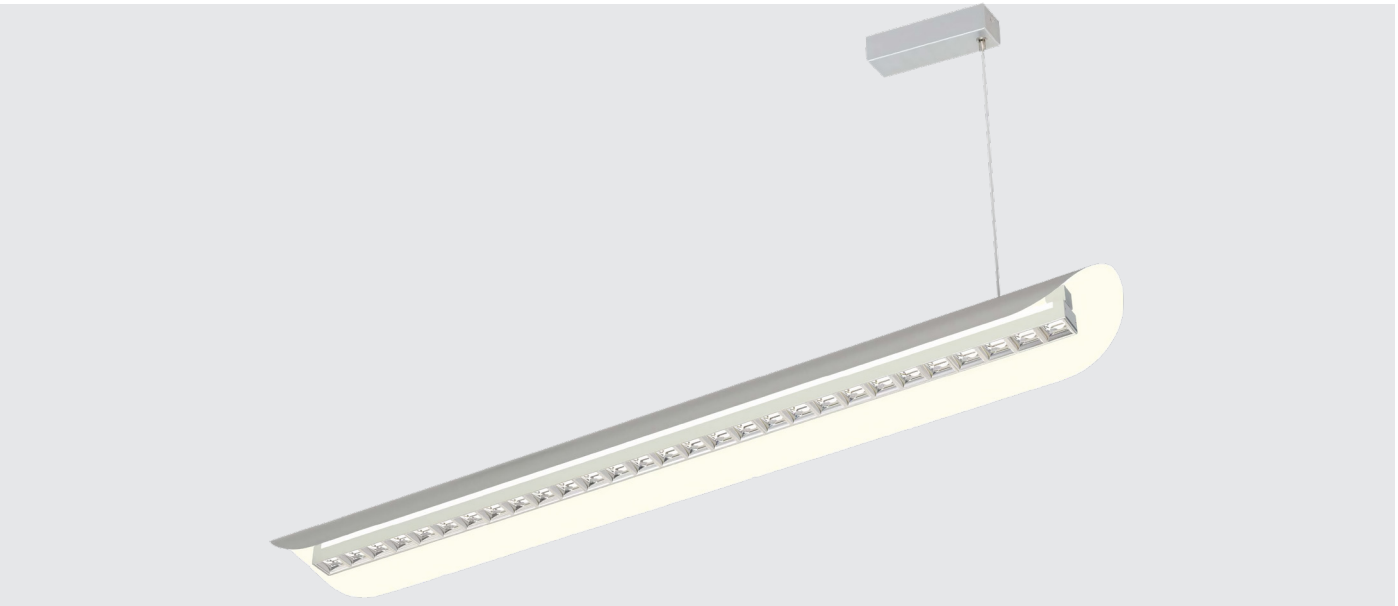

Leistungsaufnahme/Wattage:	max. 51 W, einstellbar
Energieverbrauch/Energy consumption:	max. 51 kWh/ 1000h
Flicker/Flicker:	± 3%
Schutzart/Ingress protection:	IP20
Schlagfestigkeitsklasse/Impact strength:	IK02
Leuchtenlichtstrom/Real Luminous flux:	max. 5440 lm
Effizienz in lm/W/Efficiency in lm/W:	GR6d-Abhängig
Lichtverteilung/Beam angle:	GR6d-Abhängig
Direkt-/Indirekt-Verhältnis/Direct/indirect ratio:	GR6d-Abhängig
Farbtemperatur/Color Temperature:	GR6d-Abhängig
Farbwiedergabe/CRI:	GR6d-Abhängig
Farbkonsistenz/Color consistency:	3 SDCM
Produktmaterial/Material:	Aluminium
Produktfarbe/Product color:	Weiss / Schwarz
Garantie/Warranty:	5 Jahre
Sonderausführungen/Custom version:	auf Anfrage

PRODUKTZEICHNUNG/PRODUCT DRAWING

Stand 7. Oktober 2025

LICHTVERTEILUNGEN/BEAM ANGLE

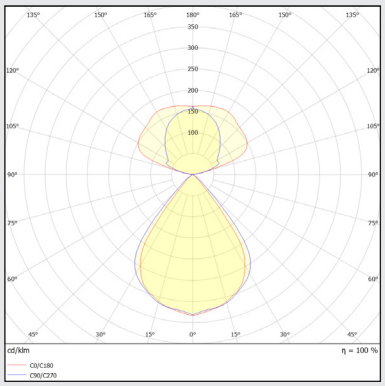

Lichtverteilungskurve D: 50° / ID: 120°

TECHNISCHE DETAILS / TECHNICAL DETAILS

Bezeichnung Description					
	Länge in mm Length in mm	**1300 1600**	**1300 1600**	**1300 1600**	**1600**
	Systemleistung in W System power in W	25	33	44	51
SCAMBIO PL1-S	**Lichtstrom in lm** Luminous flux in lm	3550	4590	6120	6970
	Effizienz in lm/W Efficiency in lm/W	142	139	139	137
	EEK EEC	D	D	D	D
	UGR	< 19	< 19	< 19	< 19

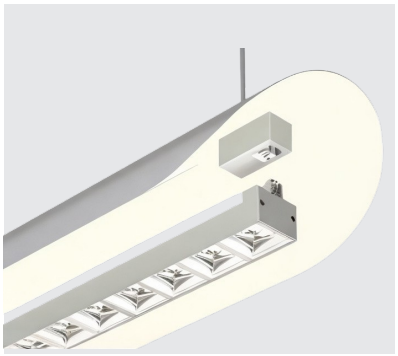

für / for 4000K, CRI80,80° direct / 140° indirect. Weitere Ausführungen auf Anfrage / Other versions on request.
3000K Version -4% Lichtstrom / Effizienz. 3000K version -4% luminous flux / efficiency.

Lieferumfang: SCAMBIO PL1-S Leuchte mit GR6d Fassung für GR6d-Direkt & Indirekt Leuchtmitte in L120 oder L150, verbautem Treiber und Montageanleitung im Lieferumfang. Das GR6d-Leuchtmittel muss gesondert bestellt werden, siehe S.22.

ARTIKELNUMMER / ARTICLE NUMBER

PL1-SPS□ — □□□ — □ — □ — □□

Kategorie Category	Kennung Product ID	Leistung Wattage	Farbe Color	Treiber Driver	Extras
		015 = 15 W	**W** = White	**O** = On/Off	**OX** = Ohne Extras
		025 = 25 W	**B** = Black	**D** = DALI	
		030 = 30 W			
		040 = 40 W			
	SPS3 = 1300 mm	**044** = 44 W			
	SPS6 = 1600mm	**051** = 51 W			

Rechte, Änderungen und Irrtümer vorbehalten. Alle aktuellen Daten unter www.trilumis.de

CATO PL

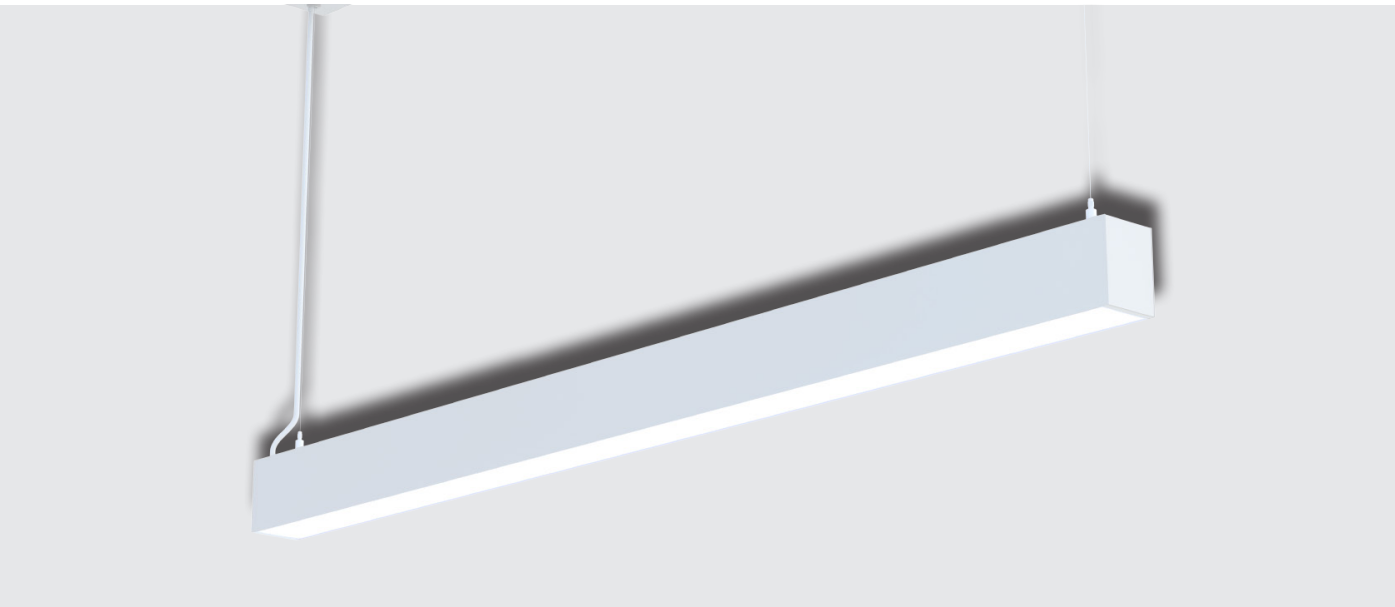

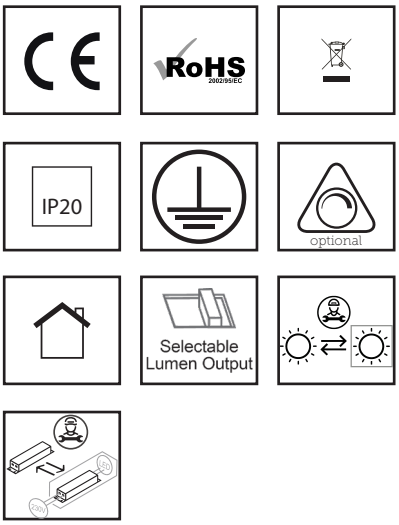

Leistungsaufnahme/Wattage:	max. 60 W, einstellbar
Energieverbrauch/Energy consumption:	max. 60 kWh/ 1000h
Flicker/Flicker:	Treiberabhängig
Schutzart/Ingress protection:	IP20
Schlagfestigkeitsklasse/Impact strength:	IK03
Leuchtenlichtstrom/Real Luminous flux:	max. 7810 lm
Effizienz in lm/W/Efficiency in lm/W:	max. 138 lm/W
Lichtverteilung/Beam angle:	D:90° / D:90° & ID:110°
Direkt-/Indirekt-Verhältnis/Direct/indirect ratio:	D: 65% / ID: 35%
Farbtemperatur/Color Temperature:	3.000 K / 4.000K / 6.000K
Farbwiedergabe/CRI:	> 80
Farbkonsistenz/Color consistency:	3 SDCM
Produktmaterial/Material:	Aluminium / PC
Produktfarbe/Product color:	Weiß / Silber / Schwarz
Garantie/Warranty:	5 Jahre
Sonderausführungen/Custom version:	auf Anfrage

PRODUKTZEICHNUNG/PRODUCT DRAWING

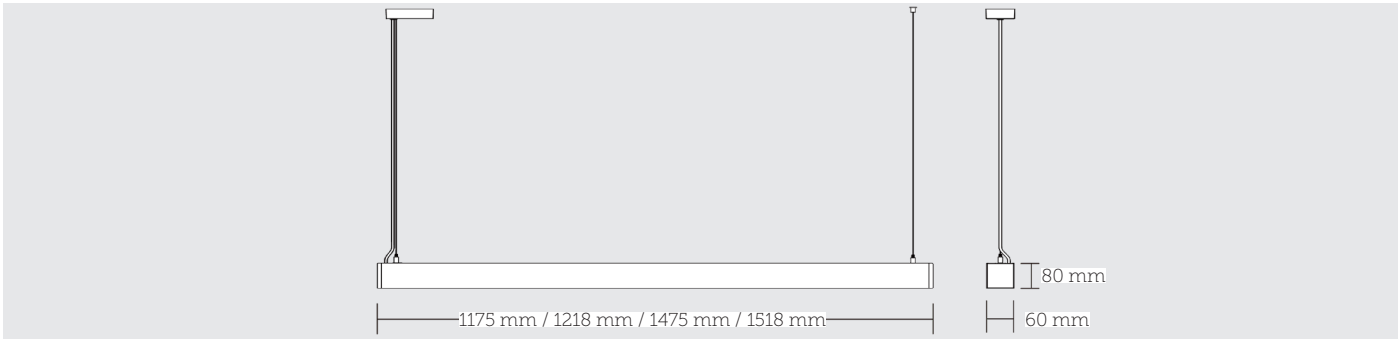

Stand 7. Oktober 2025

LICHTVERTEILUNGEN/BEAM ANGLE

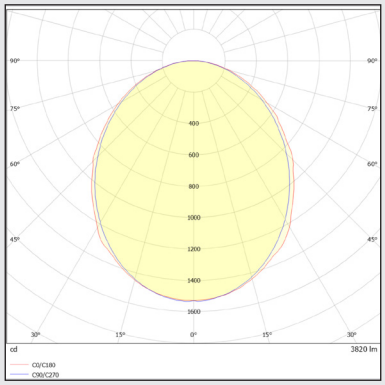

Lichtverteilungskurve direkt 90°

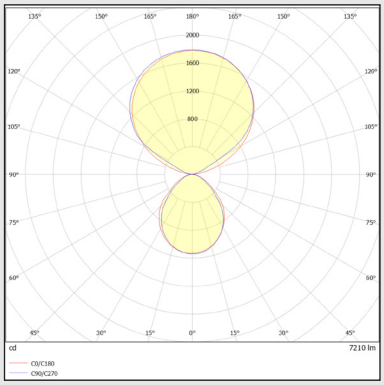

Lichtverteilungskurve D: 90° & ID: 110°

TECHNISCHE DETAILS / TECHNICAL DETAILS

Bezeichnung Description						
	Länge in mm Length in mm	**1175 1218 1475 1518**	**1175 1218 1475 1518**	**1218 1475 1518**	**1475 1518**	**1518**
	Systemleistung in W System power in W	20	31	50	54	60
CATO PL	**Lichtstrom in lm** Luminous flux in lm	2760	4250	6755	7210	7810
	Effizienz in lm/W Efficiency in lm/W	138	137	135	134	130
	EEK EEC	C	C	C	C	C
	UGR	< 19	< 19	< 19	< 19	< 19

für / for 4000K, CRI80, 90°/110°. Weitere Ausführungen auf Anfrage / Other versions on request.
3000K Version -4% Lichtstrom / Effizienz. 3000K version -4% luminous flux / efficiency.
Nur direkte Beleuchtung -8% Lichtstrom / Effizienz. Direct lighting only, -8% luminous flux / efficiency.

Lieferumfang: CATO PL Leuchte und Montageanleitung im Lieferumfang.

ARTIKELNUMMER / ARTICLE NUMBER

PL-CR□□-0□□-□ —— □ —— □□ —— □□

Kategorie Category	Kennung Product ID	Leistung Wattage	Farbe Color	Treiber Driver	Beleuchtung Lighting	Farbtemperatur Color Temperature
		010 = 10 W	**W** = White	**O** = On/Off	**ID** = Direkt & Indirekt	**30** = 3.000K
		020 = 20 W	**B** = Black	**D** = DALI	**XD** = Direkt (90°)	**40** = 4.000K
		031 = 31 W	**S** = Silver	**V** = 1 - 10 V		**60** = 6.000K
	CR11 = 1175 mm	**040** = 40 W				
	CR12 = 1218 mm	**050** = 50 W				
	CR14 = 1475 mm	**054** = 54 W				
	CR15 = 1518 mm	**060** = 60 W				

Rechte, Änderungen und Irrtümer vorbehalten. Alle aktuellen Daten unter www.trilumis.de

TITUS PL1

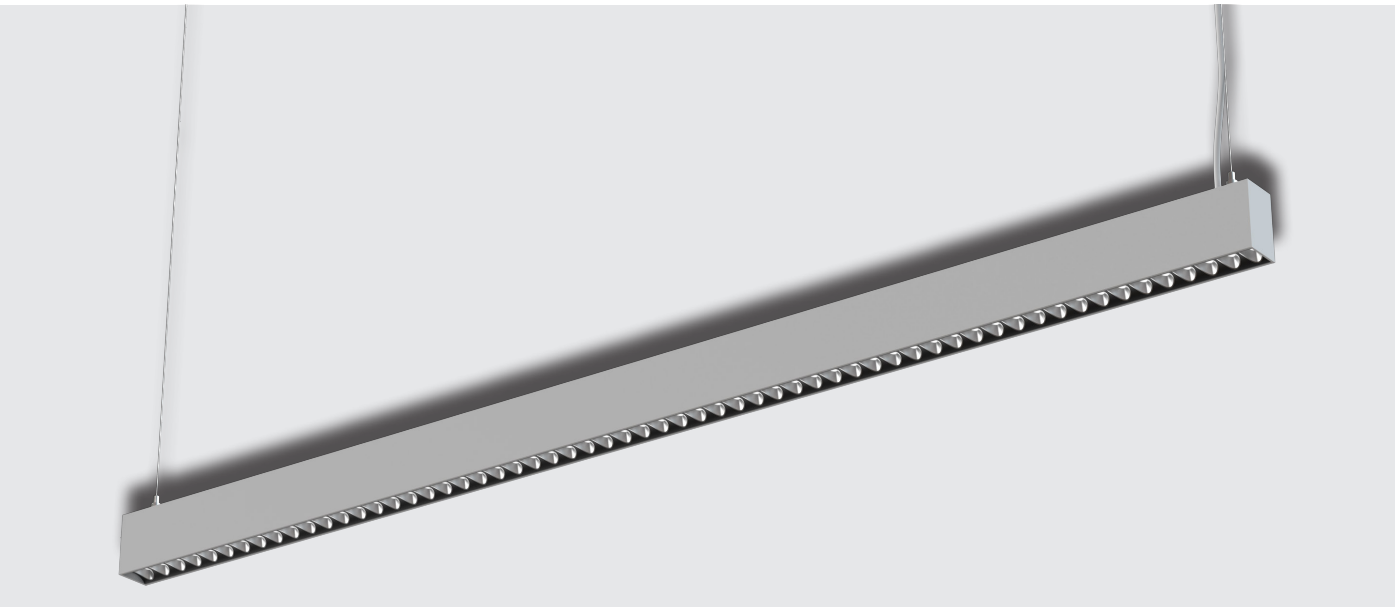

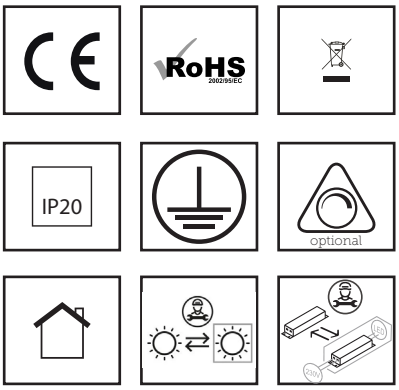

Leistungsaufnahme/Wattage:	max. 70 W
Energieverbrauch/Energy consumption:	max. 70 kWh/ 1000h
Flicker/Flicker:	Treiberabhängig
Schutzart/Ingress protection:	IP20
Schlagfestigkeitsklasse/Impact strength:	IK03
Leuchtenlichtstrom/Real Luminous flux:	max. 10420 lm
Effizienz in lm/W/Efficiency in lm/W:	max. 160 lm/W
Lichtverteilung/Beam angle:	D:60° & ID:115°
Direkt-/Indirekt-Verhältnis/Direct/indirect ratio:	D: 60% / ID: 40%
Farbtemperatur/Color Temperature:	3.000 K / 4.000K / 6.000K
Farbwiedergabe/CRI:	> 80
Farbkonsistenz/Color consistency:	3 SDCM
Produktmaterial/Material:	Aluminium / PC
Produktfarbe/Product color:	Weiß / Silber / Schwarz
Garantie/Warranty:	5 Jahre
Sonderausführungen/Custom version:	auf Anfrage

PRODUKTZEICHNUNG/PRODUCT DRAWING

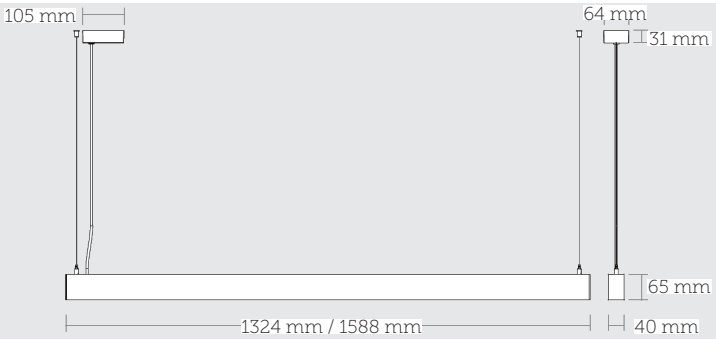

Stand 7. Oktober 2025

LICHTVERTEILUNGEN/BEAM ANGLE

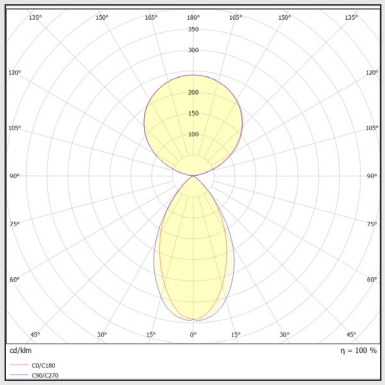

Lichtverteilungskurve D: 60° & ID: 115°

TECHNISCHE DETAILS / TECHNICAL DETAILS

Bezeichnung Description	**Länge in mm** Length in mm	1324 1588	1324 1588	1324 1588	1324 1588	1588
	Systemleistung in W System power in W	20	40	50	60	70
TITUS PL1	**Lichtstrom in lm** Luminous flux in lm	3200	6200	7650	8940	10420
	Effizienz in lm/W Efficiency in lm/W	160	155	153	149	149
	EEK EEC	C	C	C	C	C
	UGR	< 6	< 6	< 6	< 6	< 6

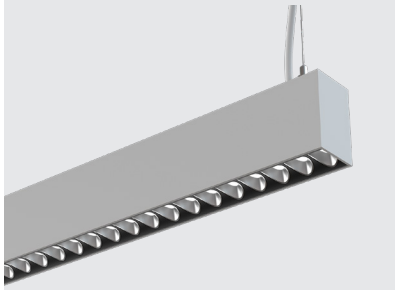

für / for 4000K, CRI80, 60°/115°. Weitere Ausführungen auf Anfrage / Other versions on request.
3000K Version -4% Lichtstrom / Effizienz. 3000K version -4% luminous flux / efficiency.
Nur direkte Beleuchtung -8% Lichtstrom / Effizienz. Direct lighting only -8% luminous flux / efficiency.

Lieferumfang: TITUS PL1 Leuchte und Montageanleitung im Lieferumfang.

ARTIKELNUMMER / ARTICLE NUMBER

PL-TP1□-0□□-□ —— □ —— □□ —— □□

Kategorie Category	Kennung Product ID	Leistung Wattage	Farbe Color	Treiber Driver	Farbtemperatur Color Temperature	Extras
		010 = 10 W	**W** = White	**O** = On/Off	**30** = 3.000K	**OX** = Ohne Extras
		020 = 20 W	**B** = Black	**D** = DALI	**40** = 4.000K	
		030 = 30 W	**S** = Silver	**V** = 1 - 10 V	**60** = 6.000K	
		040 = 40 W				
		050 = 50 W				
	TP13 = 1324 mm	**060** = 60 W				
	TP16 = 1588 mm	**070** = 70 W				

Rechte, Änderungen und Irrtümer vorbehalten. Alle aktuellen Daten unter www.trilumis.de

PIUS PL

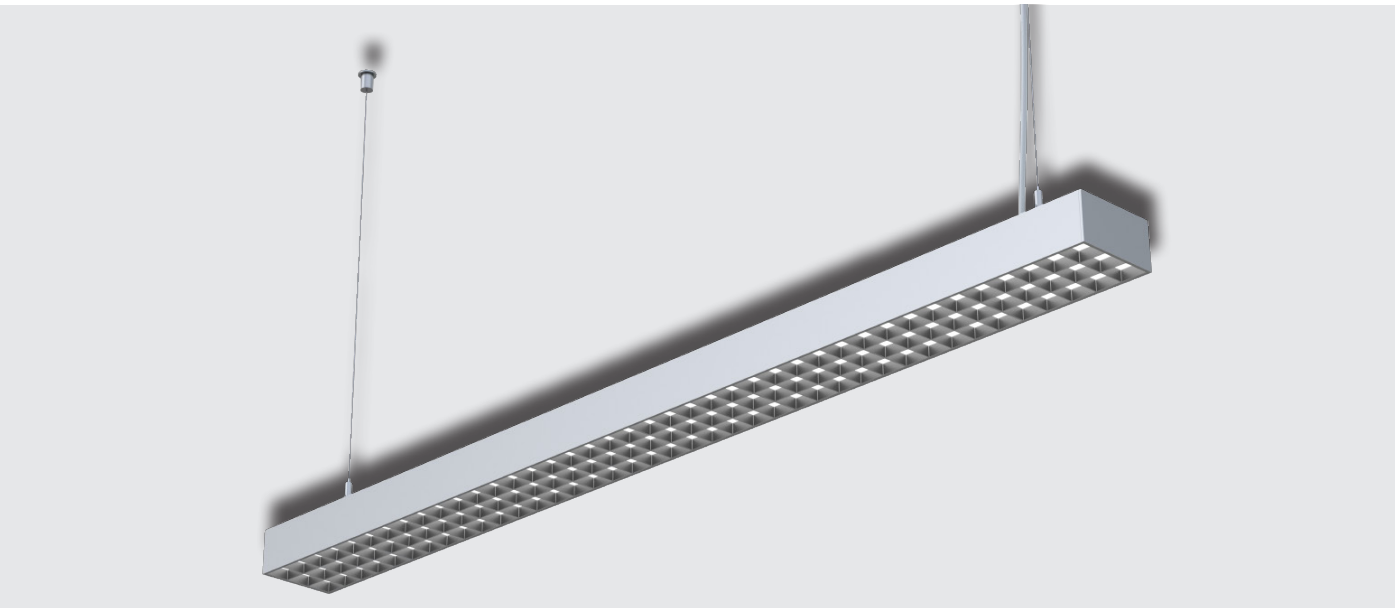

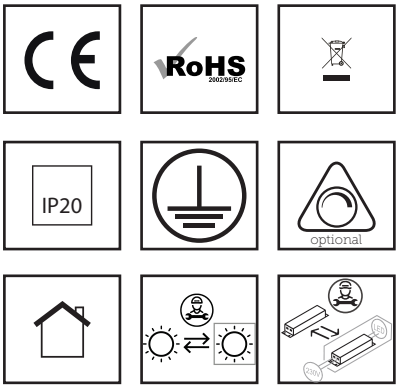

Leistungsaufnahme/Wattage:	max. 70 W
Energieverbrauch/Energy consumption:	max. 70 kWh/ 1000h
Flicker/Flicker:	Treiberabhängig
Schutzart/Ingress protection:	IP20
Schlagfestigkeitsklasse/Impact strength:	IK03
Leuchtenlichtstrom/Real Luminous flux:	max. 7.845 lm
Effizienz in lm/W/Efficiency in lm/W:	max. 120 lm/W
Lichtverteilung/Beam angle:	D: 85° / ID: 110°
Direkt-/Indirekt-Verhältnis/Direct/indirect ratio:	D: 50% / ID: 50%
Farbtemperatur/Color Temperature:	3.000 K / 4.000K / 6.000K
Farbwiedergabe/CRI:	> 80
Farbkonsistenz/Color consistency:	3 SDCM
Produktmaterial/Material:	Aluminium / PC
Produktfarbe/Product color:	Weiß / Silber / Schwarz
Garantie/Warranty:	5 Jahre
Sonderausführungen/Custom version:	auf Anfrage

PRODUKTZEICHNUNG/PRODUCT DRAWING

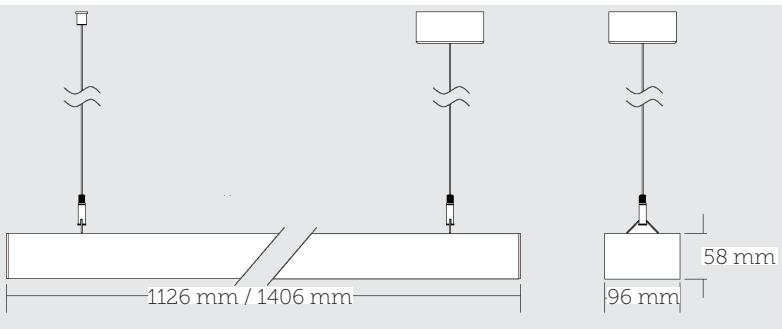

Stand 7. Oktober 2025

LICHTVERTEILUNGEN/BEAM ANGLE

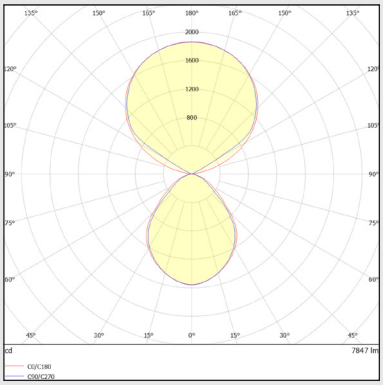

Lichtverteilungskurve D: 85° / ID: 110°

TECHNISCHE DETAILS / TECHNICAL DETAILS

Bezeichnung Description				
	Länge in mm Length in mm	1126 1406	1126 1406	1406
	Systemleistung in W System power in W	40	60	70
PIUS PL	**Lichtstrom in lm** Luminous flux in lm	4800	6840	7845
	Effizienz in lm/W Efficiency in lm/W	120	114	112
	EEK EEC	E	E	E
	UGR	< 17	< 17	< 17

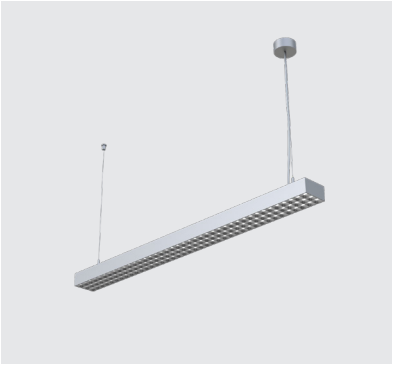

für / for 4000K, CRI80, D: 85° / ID: 110°. Weitere Ausführungen auf Anfrage / Other versions on request.

Lieferumfang: PIUS PL Leuchte, Treiber und Montageanleitung im Lieferumfang.

ARTIKELNUMMER / ARTICLE NUMBER

PIL-P1 □ A-0 □ □ —— □ —— □ —— □ □ —— OX

Kategorie Category	Kennung Product ID	Leistung Wattage	Farbe Color	Treiber Driver	Farbtemperatur Color Temperature	Extras
		040 = 40 W	**W** = White	**O** = On/Off	**30** = 3.000K	**OX** = Ohne Extras
	P11A = 1126 mm	**060** = 60 W	**S** = Silver	**D** = DALI	**40** = 4.000K	
	P14A = 1406 mm	**070** = 70 W		**V** = 1-10 V	**60** = 6.000K	
				C = CASAMBI		

Rechte, Änderungen und Irrtümer vorbehalten. Alle aktuellen Daten unter www.trilumis.de

CAESAR PL2

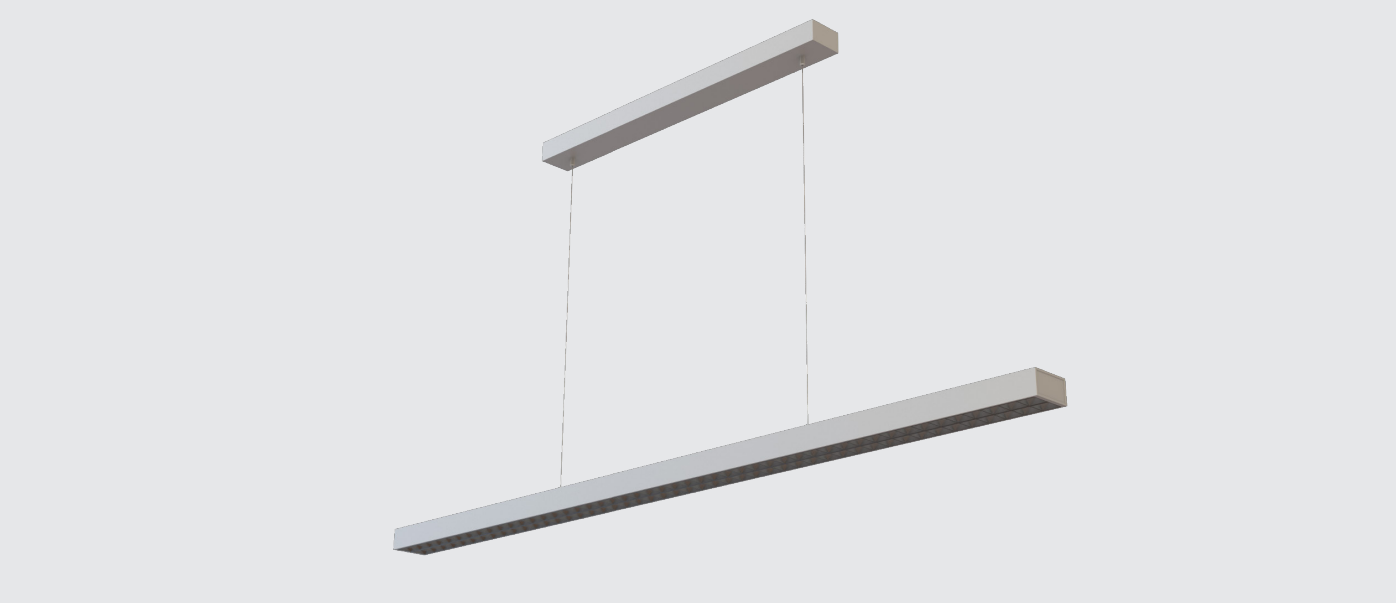

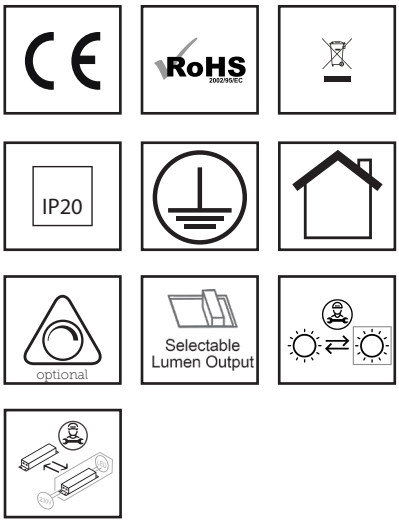

Leistungsaufnahme/Wattage:	max. 70 W, einstellbar
Energieverbrauch/Energy consumption:	max. 70 kWh/ 1000h
Flicker/Flicker:	± 3%
Schutzart/Ingress protection:	IP20
Schlagfestigkeitsklasse/Impact strength:	IK02
Leuchtenlichtstrom/Real Luminous flux:	max. 7790 lm
Effizienz in lm/W/Efficiency in lm/W:	max. 122 lm/W
Lichtverteilung/Beam angle:	D: 50° / ID: 115°
Direkt-/Indirekt-Verhältnis/Direct/indirect ratio:	D: 50% / ID: 50%
Farbtemperatur/Color Temperature:	3.000 K / 4.000K / 6.000K
Farbwiedergabe/CRI:	> 80
Farbkonsistenz/Color consistency:	3 SDCM
Produktmaterial/Material:	Aluminium / PC
Produktfarbe/Product color:	Weiß / Silber / Schwarz
Garantie/Warranty:	5 Jahre
Sonderausführungen/Custom version:	auf Anfrage

PRODUKTZEICHNUNG/PRODUCT DRAWING

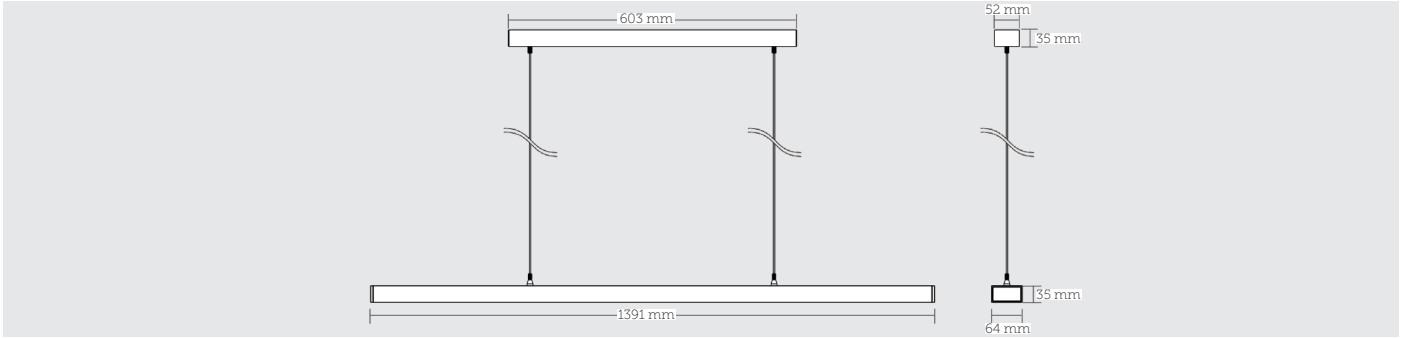

Stand 7. Oktober 2025

LICHTVERTEILUNGEN/BEAM ANGLE

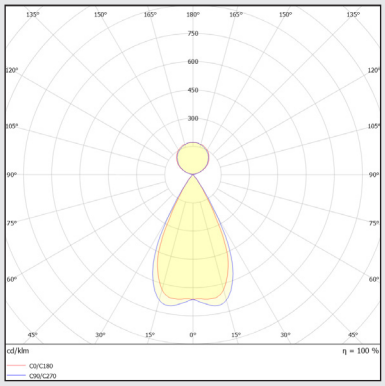

Lichtverteilungskurve D: 50° / ID: 115°

TECHNISCHE DETAILS / TECHNICAL DETAILS

Bezeichnung Description	**Systemleistung in W** System power in W	10	30	50	70
CAESAR PL2	**Lichtstrom in lm** Luminous flux in lm	1220	3570	5750	7790
	Effizienz in lm/W Efficiency in lm/W	122	119	115	111
	EEK EEC	E	E	E	E
	UGR	< 6	< 6	< 6	< 6

für / for 4000K, CRI80, 50° direct / 115° indirect. Weitere Ausführungen auf Anfrage / Other versions on request.
3000K Version -4% Lichtstrom / Effizienz. 3000K version -4% luminous flux / efficiency.

Lieferumfang: CAESAR PL2 Leuchte und Montageanleitung im Lieferumfang.

ARTIKELNUMMER / ARTICLE NUMBER

P	D	L	-	C	P	L	2	—	0	7	0	—	□	—	□	—	□	□	□	—	□	□

Kategorie Category	Kennung Product ID	Leistung Wattage	Farbe Color	Treiber Driver	Farbtemperatur Color Temperature	Extras
	CPL2 = 1391 mm	**070** = 70 W	**W** = White	**O** = On/Off	**30** = 3000K	**OX** = Ohne Extras
			S = Silver	**D** = DALI	**40** = 4000K	
			B = Black	**E** = 1-10 V		

Rechte, Änderungen und Irrtümer vorbehalten. Alle aktuellen Daten unter www.trilumis.de

CAESAR PL2-B

Leistungsaufnahme/Wattage:	max. 70 W
Energieverbrauch/Energy consumption:	max. 70 kWh/ 1000h
Flicker/Flicker:	Treiberabhängig
Schutzart/Ingress protection:	IP20
Schlagfestigkeitsklasse/Impact strength:	IK03
Leuchtenlichtstrom/Real Luminous flux:	max. 7.750 lm
Effizienz in lm/W/Efficiency in lm/W:	max. 115 lm/W
Lichtverteilung/Beam angle:	D: 50° & ID: 115°
Direkt-/Indirekt-Verhältnis/Direct/indirect ratio:	D: 50% / ID: 50%
Farbtemperatur/Color Temperature:	3.000 K / 4.000K / 6.000K
Farbwiedergabe/CRI:	> 80
Farbkonsistenz/Color consistency:	3 SDCM
Produktmaterial/Material:	Aluminium / PC
Produktfarbe/Product color:	Weiß / Silber / Schwarz
Garantie/Warranty:	5 Jahre
Sonderausführungen/Custom version:	auf Anfrage

PRODUKTZEICHNUNG/PRODUCT DRAWING

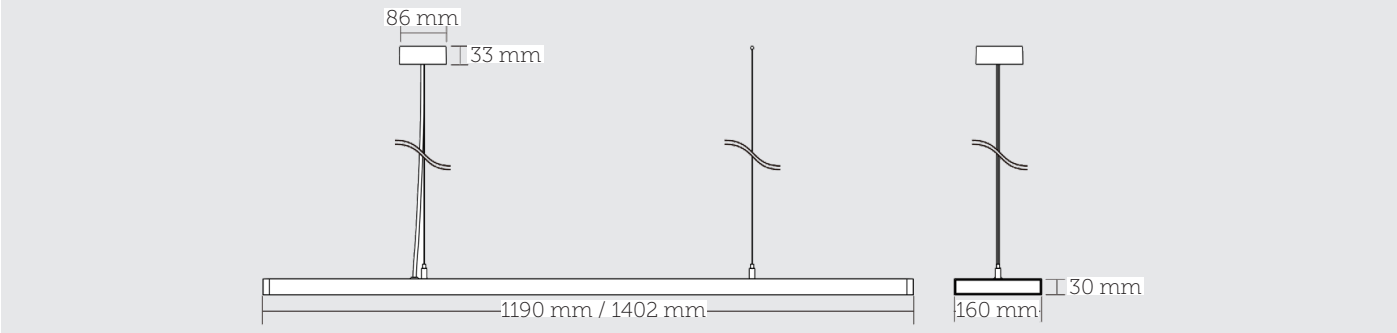

Stand 7. Oktober 2025

LICHTVERTEILUNGEN/BEAM ANGLE

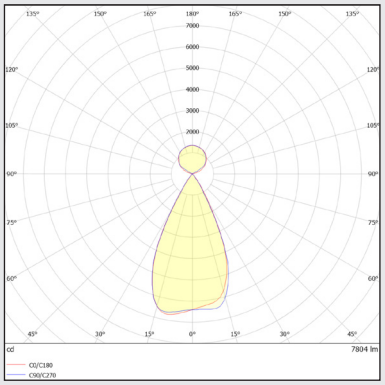

Lichtverteilungskurve CAESAR PL2-B

TECHNISCHE DETAILS / TECHNICAL DETAILS

Bezeichnung Description	**Länge in mm** Length in mm	1190 1402	1190 1402	1402
	Systemleistung in W System power in W	40	60	70
CAESAR PL2-B	**Lichtstrom in lm** Luminous flux in lm	4610	6660	7750
	Effizienz in lm/W Efficiency in lm/W	115	111	111
	EEK EEC	E	E	E
	UGR	< 17	< 17	< 17

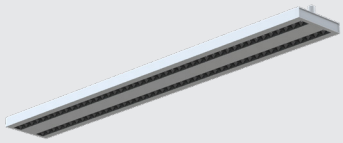

für / for 4000K, CRI80, D: 50° / ID: 115°. Weitere Ausführungen auf Anfrage / Other versions on request.

Lieferumfang: CAESAR PL2-B Leuchte, Treiber und Montageanleitung im Lieferumfang.

ARTIKELNUMMER / ARTICLE NUMBER

PDL – CA2 – 0 — □ — □ — □□ — OX

Kategorie Category	Kennung Product ID	Leistung Wattage	Farbe Color	Treiber Driver	Farbtemperatur Color Temperature	Extras
	CA22 = 1190 mm	**060** = 60 W	**W** = White	**O** = On/Off	**30** = 3.000K	**OX** = Ohne Extras
	CA24 = 1402 mm	**070** = 70 W	**S** = Silver	**D** = DALI	**40** = 4.000K	
				V = 1-10 V	**60** = 6.000K	

Rechte, Änderungen und Irrtümer vorbehalten. Alle aktuellen Daten unter www.trilumis.de

MARIUS PL

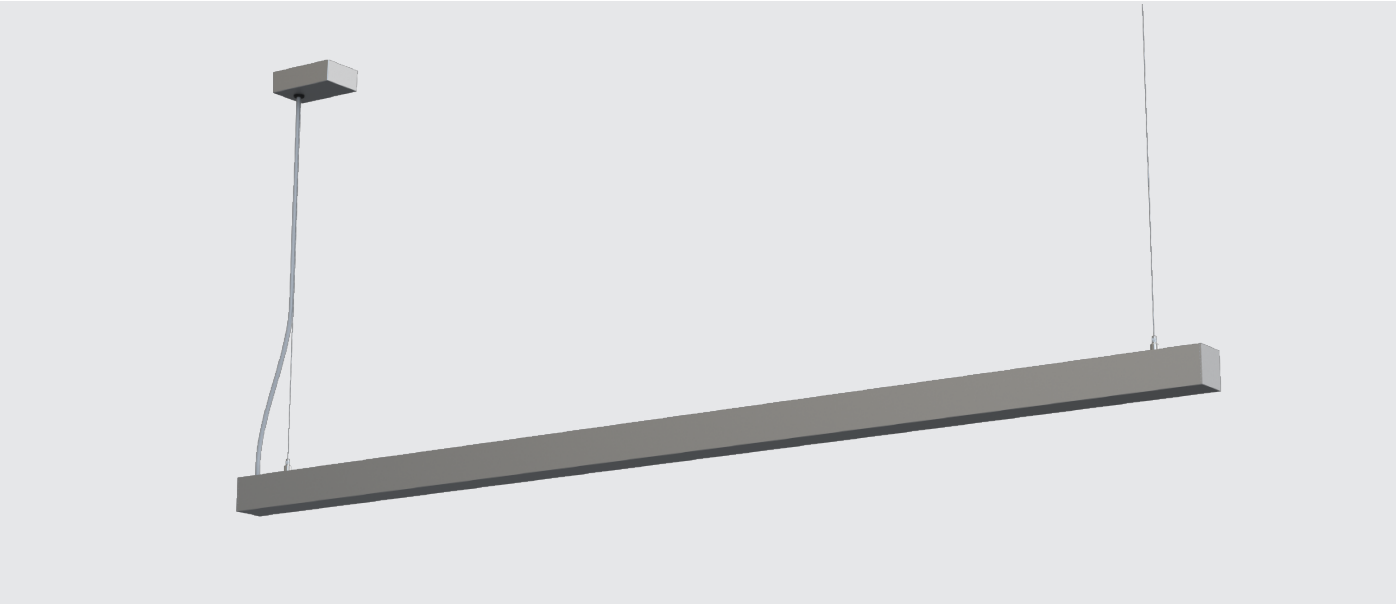

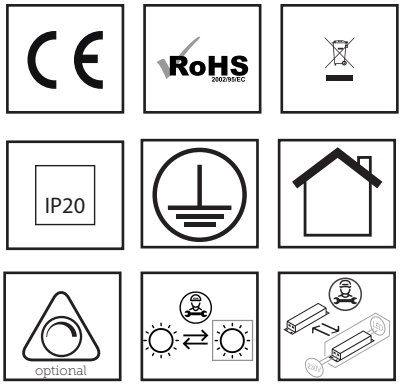

Leistungsaufnahme/Wattage:	max. 70 W
Energieverbrauch/Energy consumption:	max. 70 kWh/ 1000h
Flicker/Flicker:	± 3%
Schutzart/Ingress protection:	IP20
Schlagfestigkeitsklasse/Impact strength:	IK02
Leuchtenlichtstrom/Real Luminous flux:	max. 10150 lm
Effizienz in lm/W/Efficiency in lm/W:	max. 145 lm/W
Lichtverteilung/Beam angle:	ID: 120°
Direkt-/Indirekt-Verhältnis/Direct/indirect ratio:	D: 0% / ID: 100%
Farbtemperatur/Color Temperature:	3.000 K / 4.000K
Farbwiedergabe/CRI:	> 80
Farbkonsistenz/Color consistency:	3 SDCM
Produktmaterial/Material:	Aluminium / PC
Produktfarbe/Product color:	Weiß / Silber / Schwarz
Garantie/Warranty:	5 Jahre
Sonderausführungen/Custom version:	auf Anfrage

PRODUKTZEICHNUNG/PRODUCT DRAWING

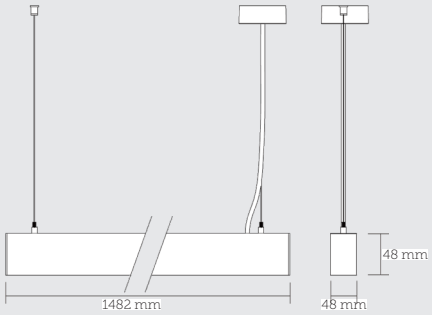

Stand 7. Oktober 2025

LICHTVERTEILUNGEN/BEAM ANGLE

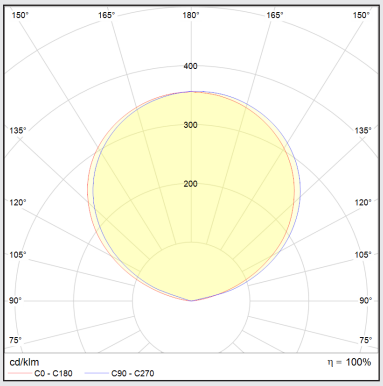

Lichtverteilungskurve ID: 120°

TECHNISCHE DETAILS / TECHNICAL DETAILS

Bezeichnung Description					
	Systemleistung in W System power in W	10	30	50	70
MARIUS PL	**Lichtstrom in lm** Luminous flux in lm	1550	4510	7350	10150
	Effizienz in lm/W Efficiency in lm/W	155	150	147	145
	EEK EEC	E	E	E	E
	UGR	< 6	< 6	< 6	< 6

für / for 4000K, CRI80, 120° indirect. Weitere Ausführungen auf Anfrage / Other versions on request.
3000K Version -4% Lichtstrom / Effizienz. 3000K version -4% luminous flux / efficiency.

Lieferumfang: MARIUS PL Leuchte und Montageanleitung im Lieferumfang.

ARTIKELNUMMER / ARTICLE NUMBER

MPL-MPLI 070 ☐ ☐ ☐☐☐ ☐☐

Kategorie Category	Kennung Product ID	Leistung Wattage	Farbe Color	Treiber Driver	Farbtemperatur Color Temperature	Extras
	MPLI = 1482 mm	**070** = 70 W	**W** = White	**O** = On/Off	**30** = 3000K	**OX** = Ohne Extras
			S = Silver	**D** = DALI	**40** = 4000K	
			B = Black	**E** = 1-10 V		

Rechte, Änderungen und Irrtümer vorbehalten. Alle aktuellen Daten unter www.trilumis.de

BRIX PL

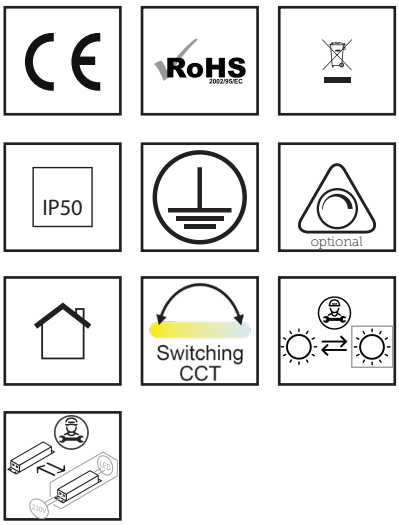

Leistungsaufnahme/Wattage:	max. 80 W
Energieverbrauch/Energy consumption:	max. 80 kWh/ 1000h
Flicker/Flicker:	Treiberabhängig
Schutzart/Ingress protection:	IP50
Schlagfestigkeitsklasse/Impact strength:	IK02
Leuchtenlichtstrom/Real Luminous flux:	max. 9840 lm
Effizienz in lm/W/Efficiency in lm/W:	max. 150 lm/W*
Lichtverteilung/Beam angle:	80° (UGR<19) / *105°
Direkt-/Indirekt-Verhältnis/Direct/indirect ratio:	D: 95% / ID: 5%
Farbtemperatur/Color Temperature:	CCT: 3.000 K / 4.000K
Farbwiedergabe/CRI:	> 90
Farbkonsistenz/Color consistency:	3 SDCM
Produktmaterial/Material:	Aluminium / PC
Produktfarbe/Product color:	Weiß / Silber / Schwarz
Garantie/Warranty:	5 Jahre
Sonderausführungen/Custom version:	auf Anfrage

PRODUKTZEICHNUNG/PRODUCT DRAWING

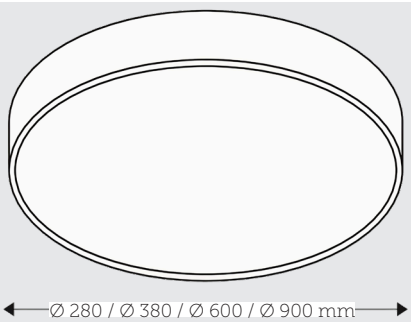

Stand 7. Oktober 2025

LICHTVERTEILUNGEN/BEAM ANGLE

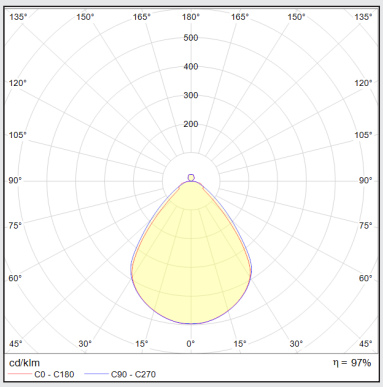

Lichtverteilungskurve BRIX 80° mikrop.

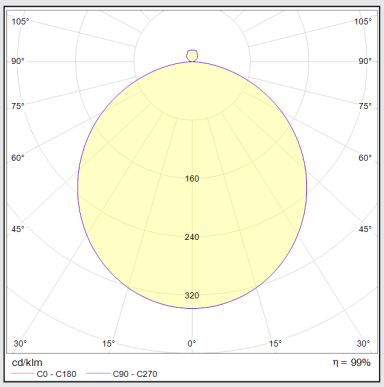

Lichtverteilungskurve BRIX 105° opal

ZUBEHÖR/ACCESSOIRES

BRIX Pendelaufhängung **(in VPE enthalten)**

Art.-Nr.: ABL-ZUB-BRIX-PD-W oder B
Eigenschaften: 5 polig | Weiss (W) oder Schwarz (B)

TECHNISCHE DETAILS / TECHNICAL DETAILS

Bezeichnung Description	Leuchte Luminaire	R280	R380	R600	R900
	Systemleistung in W System power in W	10	20	40	80
BRIX	**Lichtstrom in lm** Luminous flux in lm	1250	2640	5280	10320
	Effizienz in lm/W Efficiency in lm/W	125	132	132	129
	EEK EEC	C	C	C	C
	UGR	< 19	< 19	< 19	< 19

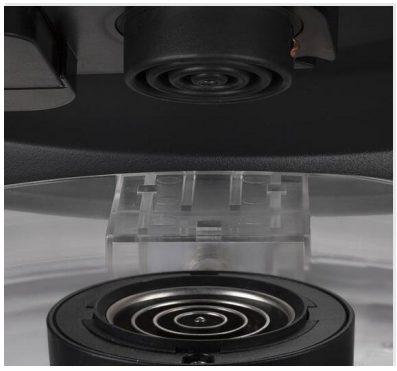

für / for 4000K, CRI90, 80°. Weitere Ausführungen auf Anfrage / Other versions on request.
3000K Version -4% Lichtstrom / Effizienz. 3000K version -4% luminous flux / efficiency.

Lieferumfang: BRIX Leuchte und Montageanleitung im Lieferumfang.

ARTIKELNUMMER / ARTICLE NUMBER

P D L – B □ □ R – 0 □ □ – □ – □ – □ – C T

Kategorie Category	Kennung Product ID	Leistung Wattage	Farbe Color	Treiber Driver	Abdeckung Cover	Farbtemperatur Color Temperature
	B28R = Ø280 mm	**010** = 10 W	**W** = White	**O** = On/Off	**P** = Prismatisch (80°)	**CT** = 3.000K / 4.000K
	B38R = Ø380 mm	**020** = 20 W	**B** = Black	**D** = DALI	**O** = Opal (105°)	
	B60R = Ø600 mm	**040** = 40 W		**P** = Phase Cut		
	B90R = Ø900 mm	**080** = 80 W				

Rechte, Änderungen und Irrtümer vorbehalten. Alle aktuellen Daten unter www.trilumis.de

LUNA PL

Leistungsaufnahme/Wattage:	max. 60 W
Energieverbrauch/Energy consumption:	max. 60 kWh/ 1000h
Flicker/Flicker:	Treiberabhängig
Schutzart/Ingress protection:	IP20
Schlagfestigkeitsklasse/Impact strength:	IK02
Leuchtenlichtstrom/Real Luminous flux:	max. 9840 lm
Effizienz in lm/W/Efficiency in lm/W:	max. 130 lm/W
Lichtverteilung/Beam angle:	80°
Direkt-/Indirekt-Verhältnis/Direct/indirect ratio:	D: 100% / ID: 0%
Farbtemperatur/Color Temperature:	CCT: 3.000 K / 4.000K
Farbwiedergabe/CRI:	> 90
Farbkonsistenz/Color consistency:	3 SDCM
Produktmaterial/Material:	Aluminium / PC
Produktfarbe/Product color:	Weiß / Silber / Schwarz
Garantie/Warranty:	5 Jahre
Sonderausführungen/Custom version:	auf Anfrage

PRODUKTZEICHNUNG/PRODUCT DRAWING

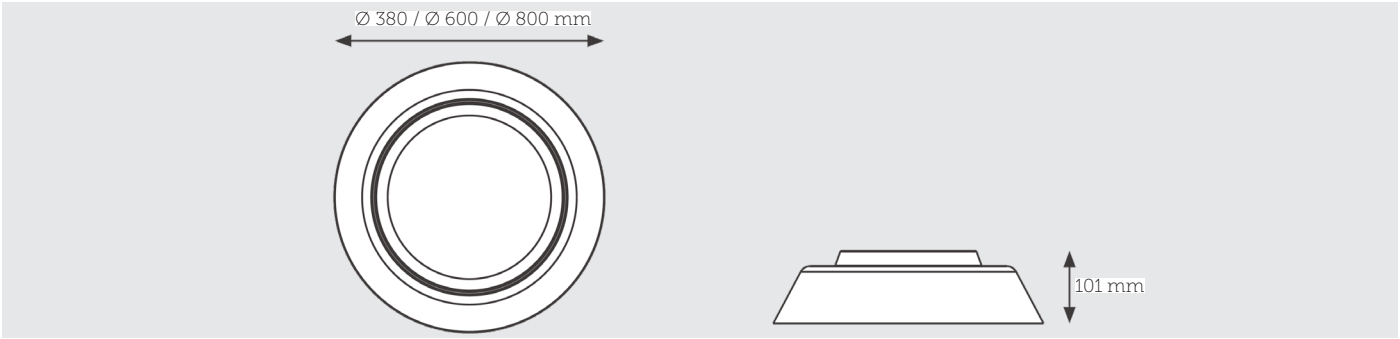

Stand 7. Oktober 2025

LICHTVERTEILUNGEN/BEAM ANGLE

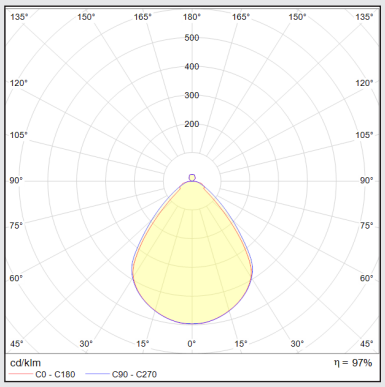

Lichtverteilungskurve LUNA

TECHNISCHE DETAILS / TECHNICAL DETAILS

Bezeichnung Description	**Leuchte** Luminaire	R380	R600	R900
	Systemleistung in W System power in W	19	37	60
LUNA AL	**Lichtstrom in lm** Luminous flux in lm	2430	4835	7605
	Effizienz in lm/W Efficiency in lm/W	127	130	127
	EEK EEC	C	C	C
	UGR	< 19	< 19	< 19

für / for 4000K, CRI90, 80°. Weitere Ausführungen auf Anfrage / Other versions on request.
3000K Version -4% Lichtstrom / Effizienz. 3000K version -4% luminous flux / efficiency.

Lieferumfang: LUNA PL Leuchte und Montageanleitung im Lieferumfang.

ARTIKELNUMMER / ARTICLE NUMBER

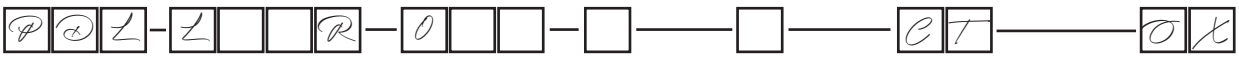

Kategorie Category	Kennung Product ID	Leistung Wattage	Farbe Color	Treiber Driver	Farbtemperatur Color Temperature	Extras
	L38R = Ø380 mm	**019** = 19 W	**W** = White	**O** = On/Off	**CT** = 3.000K / 4.000K	**OX** = Ohne Extras
	L60R = Ø600 mm	**037** = 37 W	**B** = Black	**D** = DALI		
	L80R = Ø800 mm	**060** = 60 W	**S** = Silver			
			G = Black/Gold			

Rechte, Änderungen und Irrtümer vorbehalten. Alle aktuellen Daten unter www.trilumis.de

ANELLO PL

Leistungsaufnahme/Wattage:	max. 81 W
Energieverbrauch/Energy consumption:	max. 81 kWh/ 1000h
Flicker/Flicker:	Treiberabhängig
Schutzart/Ingress protection:	IP20
Schlagfestigkeitsklasse/Impact strength:	IK02
Leuchtenlichtstrom/Real Luminous flux:	max. 4375 lm
Effizienz in lm/W/Efficiency in lm/W:	max. 57 lm/W
Lichtverteilung/Beam angle:	120°
Direkt-/Indirekt-Verhältnis/Direct/indirect ratio:	D: 100% / ID: 0%
Farbtemperatur/Color Temperature:	3.000 K / 4.000K
Farbwiedergabe/CRI:	> 80
Farbkonsistenz/Color consistency:	3 SDCM
Produktmaterial/Material:	Aluminium / PC
Produktfarbe/Product color:	Weiß / Schwarz
Garantie/Warranty:	5 Jahre
Sonderausführungen/Custom version:	auf Anfrage

PRODUKTZEICHNUNG/PRODUCT DRAWING

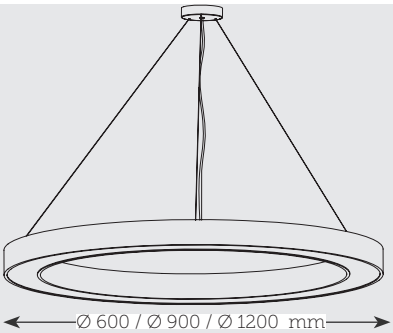

Stand 7. Oktober 2025

LICHTVERTEILUNGEN/BEAM ANGLE

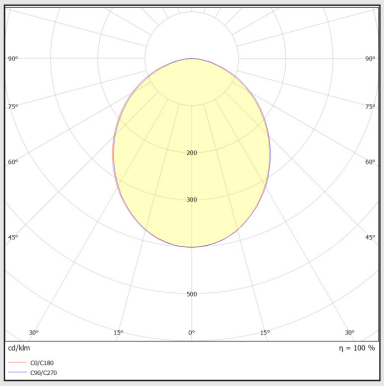

Lichtverteilungskurve ANELLO 120°

TECHNISCHE DETAILS / TECHNICAL DETAILS

Bezeichnung Description	Leuchte Luminaire	R600	R900	R1200
	Systemleistung in W System power in W	34	60	81
ANELLO	**Lichtstrom in lm** Luminous flux in lm	1923	3195	4375
	Effizienz in lm/W Efficiency in lm/W	57	53	54
	EEK EEC	E	E	E
	UGR	< 25	< 25	< 25

für / for 4000K, CRI80, 80°. Weitere Ausführungen auf Anfrage / Other versions on request.
3000K Version -4% Lichtstrom / Effizienz. 3000K version -4% luminous flux / efficiency.

Lieferumfang: ANELLO Leuchte und Montageanleitung im Lieferumfang.

ARTIKELNUMMER / ARTICLE NUMBER

ABL-A□□R-0□□-□——□——□□——OX

Kategorie Category	Kennung Product ID	Leistung Wattage	Farbe Color	Treiber Driver	Farbtemperatur Color Temperature	Extras
	A60R = Ø600 mm	**034** = 34 W	**W** = White	**O** = On/Off	**30** = 3000K	**OX** = Ohne Extras
	A90R = Ø900 mm	**060** = 60 W	**B** = Black	**D** = DALI	**40** = 4000K	
	A12R = Ø1200 mm	**081** = 81 W		**P** = Phase Cut		

Rechte, Änderungen und Irrtümer vorbehalten. Alle aktuellen Daten unter www.trilumis.de

STEHLEUCHTEN/ FREE STANDING LUMINAIRES

AULUS SL S.236

AULUS SL-H S.238

AULUS SL-T S.240

BRUTUS SL S.242

ZENO SL-R S.244

ZENO SL-S S.246

STEHLEUCHTEN/ FREE STANDING LUMINAIRES

CAESAR SL S.248

CAESAR SL-D S.250

CAESAR SL-D2 S.252

CAESAR SL-T S.254

PIUS SL S.256

TITUS SL S.258

STEHLEUCHTEN/ FREE STANDING LUMINAIRES

TITUS SL-U S.260

TITUS SL-T S.262

STEHLEUCHTEN/ FREE STANDING LUMINAIRES

TITUS SL-R S.264

NEPOS SL S.266

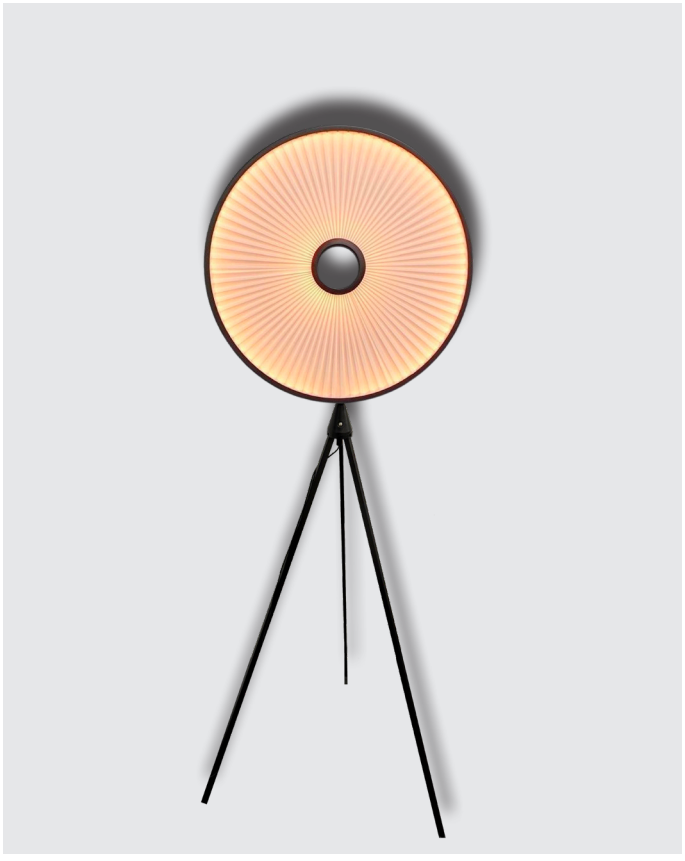

FILTRO SL S.268

CAPITO SL-R S.270

TRILUMIS - Sensorik

in fast jeder Steh- & Tischleuchte erhältlich

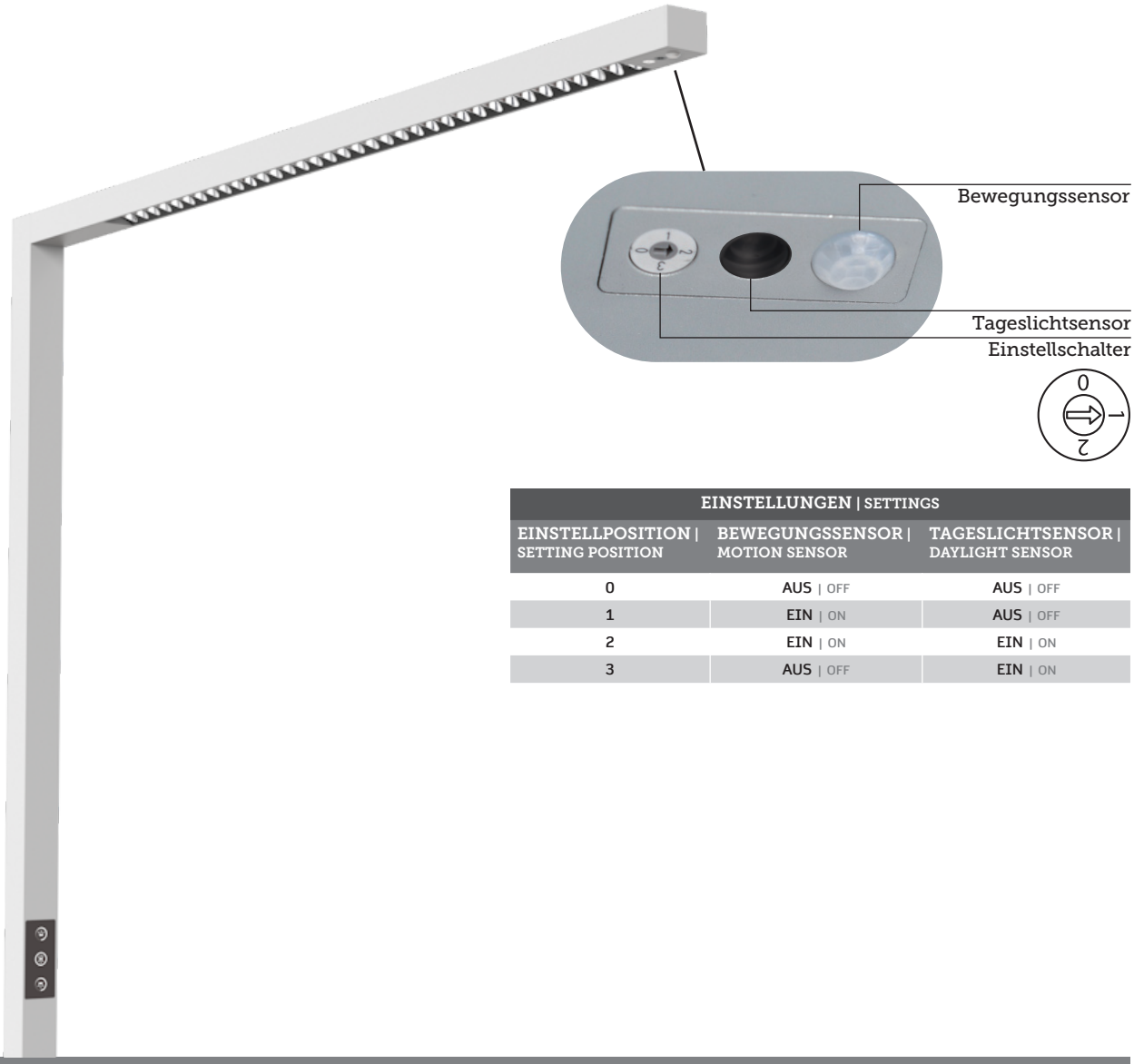

EINSTELLUNGEN | SETTINGS		
EINSTELLPOSITION | SETTING POSITION	BEWEGUNGSSENSOR | MOTION SENSOR	TAGESLICHTSENSOR | DAYLIGHT SENSOR
0	AUS | OFF	AUS | OFF
1	EIN | ON	AUS | OFF
2	EIN | ON	EIN | ON
3	AUS | OFF	EIN | ON

BEWEGUNGSSENSOR | MOTION SENSOR

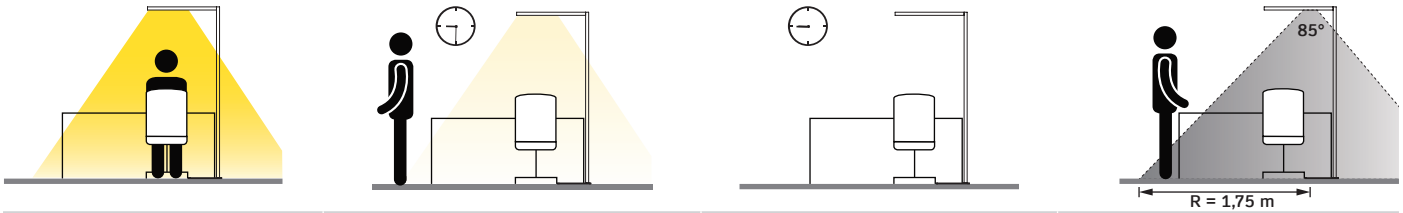

Die Leuchte ist eingeschaltet.	Nach 15 min. ohne Präsenz wird die Helligkeit der Leuchte auf 30% reduziert.	Nach weiteren 15 min. schaltet sich die Leuchte aus.	Bei Präsenzmeldung schaltet sich die Leuchte sofort ein, der Erfassungswinkel beträgt 85°.

TAGESLICHTSENSOR | DAYLIGHT SENSOR

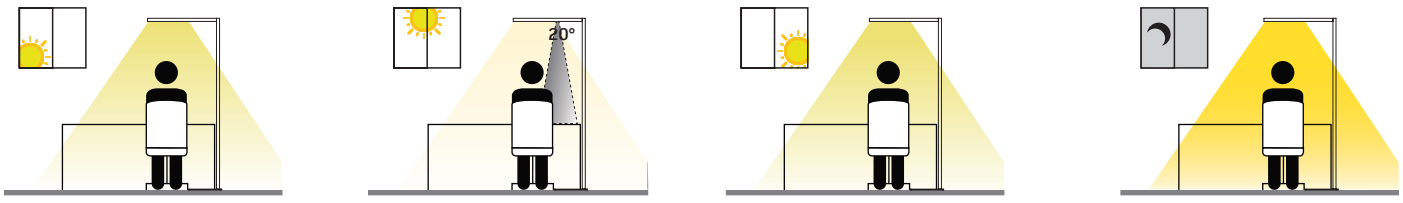

Der Erfassungswinkel des Tageslichtsensors beträgt 20°, er bezieht sich also in der Regel auf die Beleuchtungsstärke des Schreibtisches. Bei Nutzung des Tageslichtsensors wird nach jedem manuellen Dimmen der eingestellte Helligkeitswert zusammen mit dem vom Sensor gemessenen Umgebungslicht gespeichert.	Bei Änderungen des Umgebungslichtes oder erneutem Dimmen wird die Helligkeit der Leuchte angepasst, so dass ein konstantes Beleuchtungsniveau im Arbeitsbereich sichergestellt ist.

TRILUMIS - TouchDim

CCT-Variante

Human Centric Lighting

Indirektes Licht

Durch kurzes Antippen schalten Sie das jeweilige Licht ein oder aus. Halten Sie die Taste länger gedrückt, um das Licht zu dimmen, und lassen Sie los, sobald die gewünschte Helligkeit erreicht ist. Die Dimmrichtung ändert sich, wenn Sie die Taste erneut länger gedrückt halten.

Direktes Licht

Durch kurzes Antippen schalten Sie das Licht ein oder aus. Halten Sie die Taste länger gedrückt, um das Licht zu dimmen, und lassen Sie los, sobald die gewünschte Helligkeit erreicht ist. Die Dimmrichtung ändert sich, wenn Sie die Taste erneut lang berühren.

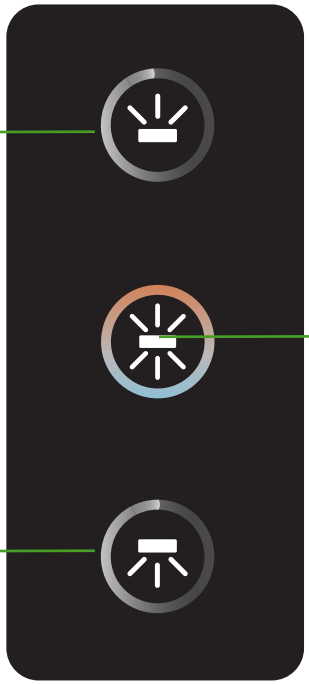

Ein- und Ausschalter

Durch kurzes Antippen dieses Bereichs schalten Sie die Leuchte ein; dabei werden automatisch die zuletzt gespeicherten Werte übernommen. Ein weiteres kurzes Antippen schaltet die Leuchte aus und speichert die aktuellen Einstellungen.

Halten Sie den mittleren Bereich länger gedrückt, um die Farbtemperatur zu ändern. Die Änderungsrichtung wechselt, wenn Sie die Taste erneut lang berühren.

Festeingestellte-Variante

Indirektes Licht

Durch kurzes Antippen schalten Sie das jeweilige Licht ein oder aus. Halten Sie die Taste länger gedrückt, um das Licht zu dimmen, und lassen Sie los, sobald die gewünschte Helligkeit erreicht ist. Die Dimmrichtung ändert sich, wenn Sie die Taste erneut länger gedrückt halten.

Direktes Licht

Durch kurzes Antippen schalten Sie das Licht ein oder aus. Halten Sie die Taste länger gedrückt, um das Licht zu dimmen, und lassen Sie los, sobald die gewünschte Helligkeit erreicht ist. Die Dimmrichtung ändert sich, wenn Sie die Taste erneut lang berühren.

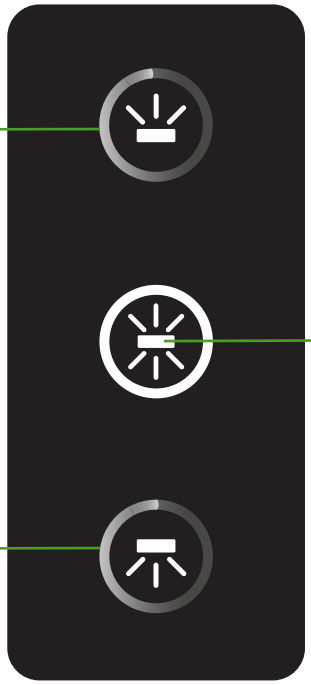

Ein- und Ausschalter

Durch kurzes Antippen dieses Bereichs schalten Sie die Leuchte ein; dabei werden automatisch die zuletzt gespeicherten Werte übernommen. Ein weiteres kurzes Antippen schaltet die Leuchte aus und speichert die aktuellen Einstellungen.

AULUS SL

Leistungsaufnahme/Wattage:	max. 100 W, einstellbar
Energieverbrauch/Energy consumption:	max. 100 kWh/ 1000h
Flicker/Flicker:	± 3%
Schutzart/Ingress protection:	IP40
Schlagfestigkeitsklasse/Impact strength:	IK06
Leuchtenlichtstrom/Real Luminous flux:	max. 13060 lm
Effizienz in lm/W/Efficiency in lm/W:	max. 140 lm/W
Lichtverteilung/Beam angle:	D: 75° / ID: 115°
Direkt-/Indirekt-Verhältnis/Direct/indirect ratio:	D: 20% / ID: 80%
Farbtemperatur/Color Temperature:	3.000K / 4.000K / 6.000K oder CCT (830-857)
Farbwiedergabe/CRI:	> 80
Farbkonsistenz/Color consistency:	3 SDCM
Produktmaterial/Material:	Aluminium / PC
Produktfarbe/Product color:	Weiß / Silber / Schwarz
Garantie/Warranty:	5 Jahre
Sonderausführungen/Custom version:	auf Anfrage

PRODUKTZEICHNUNG/PRODUCT DRAWING

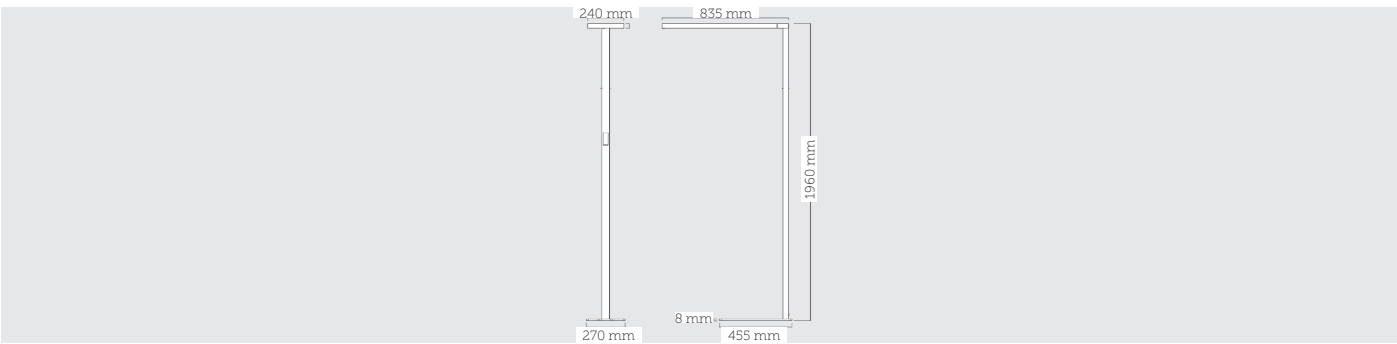

Stand 7. Oktober 2025

LICHTVERTEILUNGEN/BEAM ANGLE

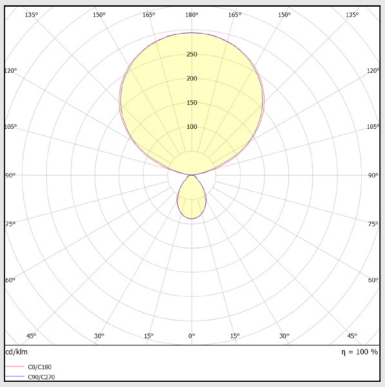

Lichtverteilungskurve D: 75° / ID: 115°

TECHNISCHE DETAILS / TECHNICAL DETAILS

Bezeichnung Description					
	Systemleistung in W System power in W	25	50	75	100
AULUS SL 840	**Lichtstrom in lm** Luminous flux in lm	3505	6850	10050	13060
	Effizienz in lm/W Efficiency in lm/W	140	137	134	131
	EEK EEC	D	D	D	D
	UGR	< 14	< 16	< 16	< 16
AULUS SL 830 - 857	**Lichtstrom in lm** Luminous flux in lm	3410	6620	9680	12640
	Effizienz in lm/W Efficiency in lm/W	136	132	129	126
	EEK EEC	D	D	D	D
	UGR	< 14	< 16	< 16	< 16

für / for 75° direct / 115° indirect. Weitere Ausführungen auf Anfrage / Other versions on request.
3000K Version -4% Lichtstrom / Effizienz. 3000K version -4% luminous flux / efficiency.
Lieferumfang: AULUS SL Leuchte und Montageanleitung im Lieferumfang.

ARTIKELNUMMER / ARTICLE NUMBER

STL-AULU—100—☐——☐——☐☐——☐☐

Kategorie Category	Kennung Product ID	Leistung Wattage	Farbe Color	Treiber Driver	Farbtemperatur Color Temperature	Extras
	AULU = AULUS SL	**100** = 100 W	**W** = White	**O** = On/Off	**30** = 3000K	**OX** = Ohne Extras
			S = Silver	**T** = TouchDim	**40** = 4000K	**BT** = Bewegungs- & Tageslichtsensor
			B = Black		**60** = 6000K	
					CT = 3000 K - 5700K	

Rechte, Änderungen und Irrtümer vorbehalten. Alle aktuellen Daten unter www.trilumis.de

AULUS SL-H

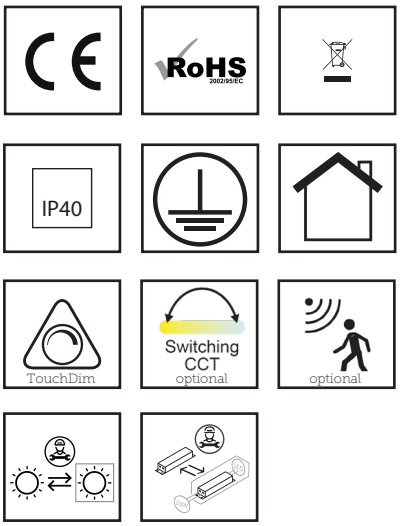

Leistungsaufnahme/Wattage:	max. 150 W, einstellbar
Energieverbrauch/Energy consumption:	max. 150 kWh/ 1000h
Flicker/Flicker:	± 3%
Schutzart/Ingress protection:	IP40
Schlagfestigkeitsklasse/Impact strength:	IK06
Leuchtenlichtstrom/Real Luminous flux:	max. 19820 lm
Effizienz in lm/W/Efficiency in lm/W:	max. 140 lm/W
Lichtverteilung/Beam angle:	D: 75° / ID: 115°
Direkt-/Indirekt-Verhältnis/Direct/indirect ratio:	D: 30% / ID: 70%
Farbtemperatur/Color Temperature:	3.000K / 4.000K / 6.000K oder CCT (830-857)
Farbwiedergabe/CRI:	> 80
Farbkonsistenz/Color consistency:	3 SDCM
Produktmaterial/Material:	Aluminium / PC
Produktfarbe/Product color:	Weiß / Silber / Schwarz
Garantie/Warranty:	5 Jahre
Sonderausführungen/Custom version:	auf Anfrage

PRODUKTZEICHNUNG/PRODUCT DRAWING

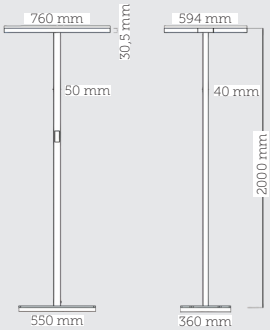

Stand 7. Oktober 2025

LICHTVERTEILUNGEN/BEAM ANGLE

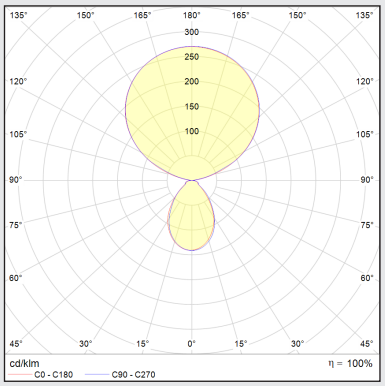

Lichtverteilungskurve D: 75° / ID: 115°

TECHNISCHE DETAILS / TECHNICAL DETAILS

Bezeichnung Description					
	Systemleistung in W System power in W	40	80	110	150
AULUS SL-H 840	**Lichtstrom in lm** Luminous flux in lm	5610	11040	14850	19820
	Effizienz in lm/W Efficiency in lm/W	140	138	135	132
	EEK EEC	D	D	D	D
	UGR	< 14	< 16	< 16	< 16
AULUS SL-H 830 - 857	**Lichtstrom in lm** Luminous flux in lm	5440	10560	14190	18950
	Effizienz in lm/W Efficiency in lm/W	136	132	129	126
	EEK EEC	D	D	D	D
	UGR	< 14	< 16	< 16	< 16

für / for 75° direct / 115° indirect. Weitere Ausführungen auf Anfrage / Other versions on request.
3000K Version -4% Lichtstrom / Effizienz. 3000K version -4% luminous flux / efficiency.

Lieferumfang: AULUS SL-H Leuchte und Montageanleitung im Lieferumfang.

ARTIKELNUMMER / ARTICLE NUMBER

STL-AULH — 150 — ☐ — ☐ — ☐☐ — ☐☐

Kategorie Category	Kennung Product ID	Leistung Wattage	Farbe Color	Treiber Driver	Farbtemperatur Color Temperature	Extras
	AULH = AULUS SL-H	**150** = 150 W	**W** = White	**O** = On/Off	**30** = 3000K	**OX** = Ohne Extras
			S = Silver	**T** = TouchDim	**40** = 4000K	**BT** = Bewegungs- & Tageslichtsensor
			B = Black		**60** = 6000K	
					CT = 3000 K - 5700K	

Rechte, Änderungen und Irrtümer vorbehalten. Alle aktuellen Daten unter www.trilumis.de

AULUS SL-T

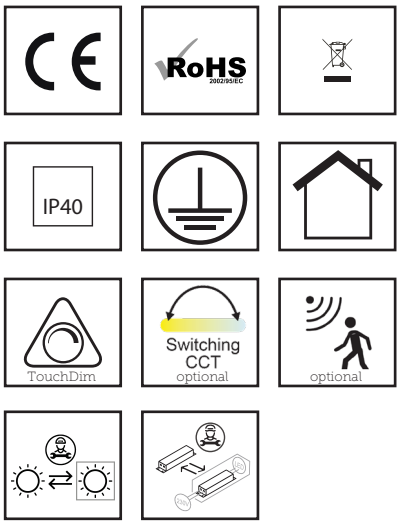

Leistungsaufnahme/Wattage:	max. 150 W, einstellbar
Energieverbrauch/Energy consumption:	max. 150 kWh/ 1000h
Flicker/Flicker:	± 3%
Schutzart/Ingress protection:	IP40
Schlagfestigkeitsklasse/Impact strength:	IK06
Leuchtenlichtstrom/Real Luminous flux:	max. 19820 lm
Effizienz in lm/W/Efficiency in lm/W:	max. 140 lm/W
Lichtverteilung/Beam angle:	D: 75° / ID: 115°
Direkt-/Indirekt-Verhältnis/Direct/indirect ratio:	D: 30% / ID: 70%
Farbtemperatur/Color Temperature:	3.000K / 4.000K / 6.000K oder CCT (830-857)
Farbwiedergabe/CRI:	> 80
Farbkonsistenz/Color consistency:	3 SDCM
Produktmaterial/Material:	Aluminium / PC
Produktfarbe/Product color:	Weiß / Silber / Schwarz
Garantie/Warranty:	5 Jahre
Sonderausführungen/Custom version:	auf Anfrage

PRODUKTZEICHNUNG/PRODUCT DRAWING

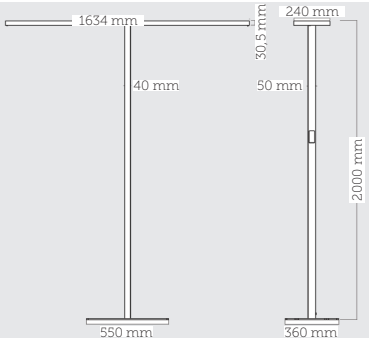

Stand 7. Oktober 2025

LICHTVERTEILUNGEN/BEAM ANGLE

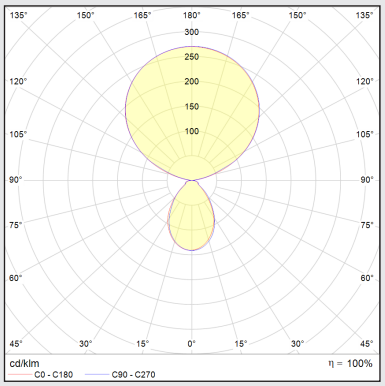

Lichtverteilungskurve D: 75° / ID: 115°

TECHNISCHE DETAILS / TECHNICAL DETAILS

Bezeichnung Description					
	Systemleistung in W System power in W	40	80	110	150
AULUS SL-T 840	**Lichtstrom in lm** Luminous flux in lm	5610	11040	14850	19820
	Effizienz in lm/W Efficiency in lm/W	140	138	135	132
	EEK EEC	D	D	D	D
	UGR	< 14	< 16	< 16	< 16
AULUS SL-T 830 - 857	**Lichtstrom in lm** Luminous flux in lm	5440	10560	14190	18950
	Effizienz in lm/W Efficiency in lm/W	136	132	129	126
	EEK EEC	D	D	D	D
	UGR	< 14	< 16	< 16	< 16

für / for 75° direct / 115° indirect. Weitere Ausführungen auf Anfrage / Other versions on request.
3000K Version -4% Lichtstrom / Effizienz. 3000K version -4% luminous flux / efficiency.

Lieferumfang: AULUS SL-T Leuchte und Montageanleitung im Lieferumfang.

ARTIKELNUMMER / ARTICLE NUMBER

STL-AULT—150—☐——☐——☐☐——☐☐

Kategorie Category	Kennung Product ID	Leistung Wattage	Farbe Color	Treiber Driver	Farbtemperatur Color Temperature	Extras
	AULT = AULUS SL-T	**150** = 150 W	**W** = White	**O** = On/Off	**30** = 3000K	**OX** = Ohne Extras
			S = Silver	**T** = TouchDim	**40** = 4000K	**BT** = Bewegungs- & Tageslichtsensor
			B = Black		**60** = 6000K	
					CT = 3000 K - 5700K	

Rechte, Änderungen und Irrtümer vorbehalten. Alle aktuellen Daten unter www.trilumis.de

BRUTUS SL

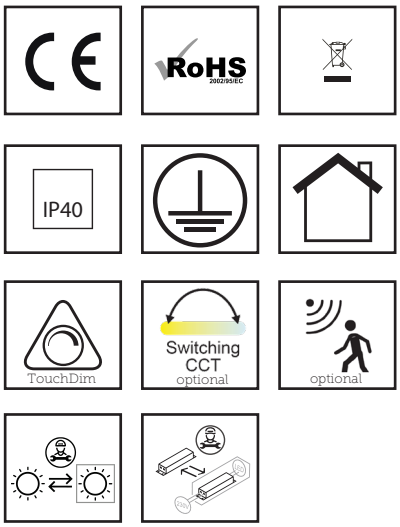

Leistungsaufnahme/Wattage:	max. 100 W, einstellbar
Energieverbrauch/Energy consumption:	max. 100 kWh/ 1000h
Flicker/Flicker:	± 3%
Schutzart/Ingress protection:	IP40
Schlagfestigkeitsklasse/Impact strength:	IK06
Leuchtenlichtstrom/Real Luminous flux:	max. 12120 lm
Effizienz in lm/W/Efficiency in lm/W:	max. 129 lm/W
Lichtverteilung/Beam angle:	D: 85° / ID: 140°
Direkt-/Indirekt-Verhältnis/Direct/indirect ratio:	D: 25% / ID: 75%
Farbtemperatur/Color Temperature:	3.000K / 4.000K / 6.000K oder CCT (830-857)
Farbwiedergabe/CRI:	> 80
Farbkonsistenz/Color consistency:	3 SDCM
Produktmaterial/Material:	Aluminium / PC
Produktfarbe/Product color:	Weiß / Silber / Schwarz
Garantie/Warranty:	5 Jahre
Sonderausführungen/Custom version:	auf Anfrage

PRODUKTZEICHNUNG/PRODUCT DRAWING

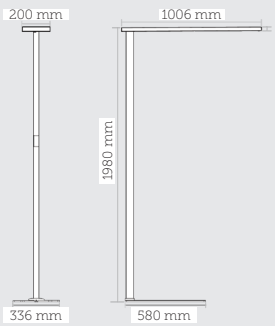

LICHTVERTEILUNGEN/BEAM ANGLE

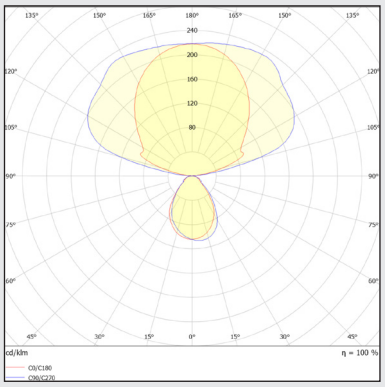

Lichtverteilungskurve D: 75° / ID: 115°

TECHNISCHE DETAILS / TECHNICAL DETAILS

Bezeichnung Description					
	Systemleistung in W System power in W	25	50	75	100
BRUTUS SL 840	**Lichtstrom in lm** Luminous flux in lm	3225	6310	9320	12120
	Effizienz in lm/W Efficiency in lm/W	129	126	124	121
	EEK EEC	D	D	D	D
	UGR	< 12	< 14	< 14	< 14
BRUTUS SL 830 - 857	**Lichtstrom in lm** Luminous flux in lm	2850	5550	8175	10570
	Effizienz in lm/W Efficiency in lm/W	114	111	109	106
	EEK EEC	D	D	D	D
	UGR	< 12	< 14	< 14	< 14

für / for 85° direct / 140° indirect. Weitere Ausführungen auf Anfrage / Other versions on request.
3000K Version -4% Lichtstrom / Effizienz. 3000K version -4% luminous flux / efficiency.
Lieferumfang: BRUTUS SL Leuchte und Montageanleitung im Lieferumfang.

ARTIKELNUMMER / ARTICLE NUMBER

STL-BRUT—100—☐—☐—☐☐—☐☐

Kategorie Category	Kennung Product ID	Leistung Wattage	Farbe Color	Treiber Driver	Farbtemperatur Color Temperature	Extras
	BRUT = BRUTUS SL	**100** = 100 W	**W** = White	**O** = On/Off	**30** = 3000K	**OX** = Ohne Extras
			S = Silver	**T** = TouchDim	**40** = 4000K	**BT** = Bewegungs- & Tageslichtsensor
			B = Black		**60** = 6000K	
					CT = 3000 K - 5700K	

Rechte, Änderungen und Irrtümer vorbehalten. Alle aktuellen Daten unter www.trilumis.de

ZENO SL-R

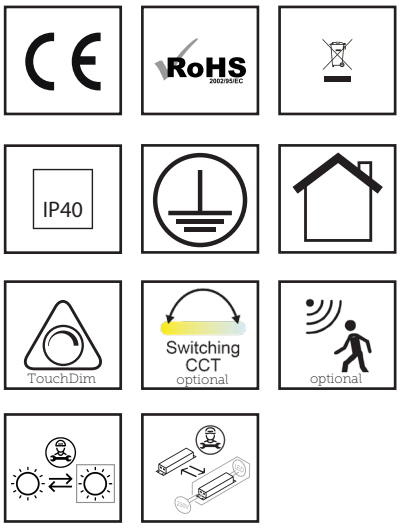

Leistungsaufnahme/Wattage:	max. 100 W, einstellbar
Energieverbrauch/Energy consumption:	max. 100 kWh/ 1000h
Flicker/Flicker:	± 3%
Schutzart/Ingress protection:	IP40
Schlagfestigkeitsklasse/Impact strength:	IK06
Leuchtenlichtstrom/Real Luminous flux:	max. 15150 lm
Effizienz in lm/W/Efficiency in lm/W:	max. 158 lm/W
Lichtverteilung/Beam angle:	D: 80° / ID: 115°
Direkt-/Indirekt-Verhältnis/Direct/indirect ratio:	D: 20% / ID: 80%
Farbtemperatur/Color Temperature:	3.000K / 4.000K / 6.000K oder CCT (830-857)
Farbwiedergabe/CRI:	> 80
Farbkonsistenz/Color consistency:	3 SDCM
Produktmaterial/Material:	Aluminium / PC
Produktfarbe/Product color:	Weiß / Silber / Schwarz
Garantie/Warranty:	5 Jahre
Sonderausführungen/Custom version:	auf Anfrage

PRODUKTZEICHNUNG/PRODUCT DRAWING

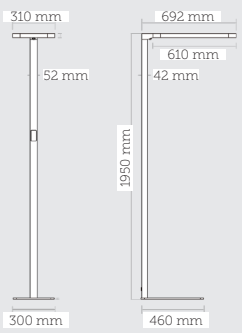

Stand 7. Oktober 2025

LICHTVERTEILUNGEN/BEAM ANGLE

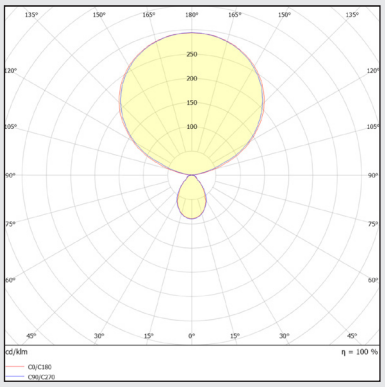

Lichtverteilungskurve D: 80° c/ ID: 115°

TECHNISCHE DETAILS / TECHNICAL DETAILS

Bezeichnung Description					
	Systemleistung in W System power in W	25	50	75	100
ZENO SL-R 840	**Lichtstrom in lm** Luminous flux in lm	3950	7820	11550	15150
	Effizienz in lm/W Efficiency in lm/W	158	156	154	152
	EEK EEC	D	D	D	D
	UGR	< 10	< 13	< 13	< 13
ZENO SL-R 830 - 857	**Lichtstrom in lm** Luminous flux in lm	3460	6820	9975	13120
	Effizienz in lm/W Efficiency in lm/W	138	136	133	131
	EEK EEC	D	D	D	D
	UGR	< 10	< 13	< 13	< 13

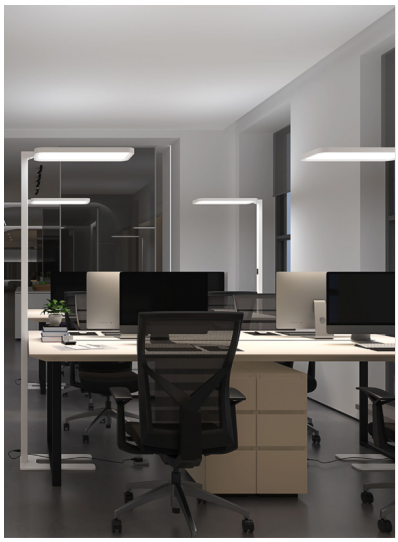

für / for 80° direct / 115° indirect. Weitere Ausführungen auf Anfrage / Other versions on request.
3000K Version -4% Lichtstrom / Effizienz. 3000K version -4% luminous flux / efficiency.
Lieferumfang: ZENO SL-R Leuchte und Montageanleitung im Lieferumfang.

ARTIKELNUMMER / ARTICLE NUMBER

STL-ZSLR—100—☐—☐—☐☐—☐☐

Kategorie Category	Kennung Product ID	Leistung Wattage	Farbe Color	Treiber Driver	Farbtemperatur Color Temperature	Extras
	ZSLR = ZENO SL-R	**100** = 100 W	**W** = White	**O** = On/Off	**30** = 3000K	**OX** = Ohne Extras
			S = Silver	**T** = TouchDim	**40** = 4000K	**BT** = Bewegungs- & Tageslichtsensor
			B = Black		**60** = 6000K	
					CT = 3000 K - 5700K	

Rechte, Änderungen und Irrtümer vorbehalten. Alle aktuellen Daten unter www.trilumis.de

ZENO SL-S

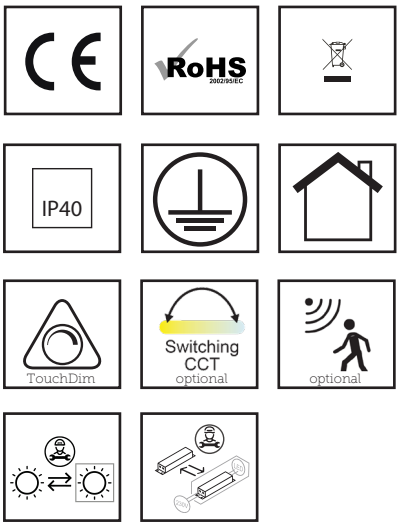

Leistungsaufnahme/Wattage:	max. 100 W, einstellbar
Energieverbrauch/Energy consumption:	max. 100 kWh/ 1000h
Flicker/Flicker:	± 3%
Schutzart/Ingress protection:	IP40
Schlagfestigkeitsklasse/Impact strength:	IK06
Leuchtenlichtstrom/Real Luminous flux:	max. 15150 lm
Effizienz in lm/W/Efficiency in lm/W:	max. 158 lm/W
Lichtverteilung/Beam angle:	D: 80° / ID: 115°
Direkt-/Indirekt-Verhältnis/Direct/indirect ratio:	D: 20% / ID: 80%
Farbtemperatur/Color Temperature:	3.000K / 4.000K / 6.000K oder CCT (830-857)
Farbwiedergabe/CRI:	> 80
Farbkonsistenz/Color consistency:	3 SDCM
Produktmaterial/Material:	Aluminium / PC
Produktfarbe/Product color:	Weiß / Silber / Schwarz
Garantie/Warranty:	5 Jahre
Sonderausführungen/Custom version:	auf Anfrage

PRODUKTZEICHNUNG/PRODUCT DRAWING

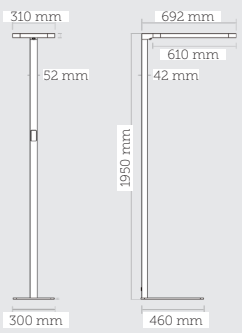

Stand 7. Oktober 2025

LICHTVERTEILUNGEN/BEAM ANGLE

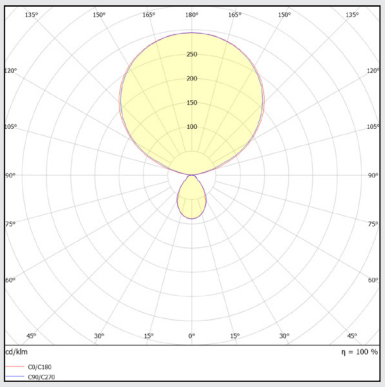

Lichtverteilungskurve D: 80° c/ ID: 115°

TECHNISCHE DETAILS / TECHNICAL DETAILS

Bezeichnung Description					
	Systemleistung in W System power in W	25	50	75	100
ZENO SL-S 840	**Lichtstrom in lm** Luminous flux in lm	3950	7820	11550	15150
	Effizienz in lm/W Efficiency in lm/W	158	156	154	152
	EEK EEC	D	D	D	D
	UGR	< 10	< 13	< 13	< 13
ZENO SL-S 830 - 857	**Lichtstrom in lm** Luminous flux in lm	3460	6820	9975	13120
	Effizienz in lm/W Efficiency in lm/W	138	136	133	131
	EEK EEC	D	D	D	D
	UGR	< 10	< 13	< 13	< 13

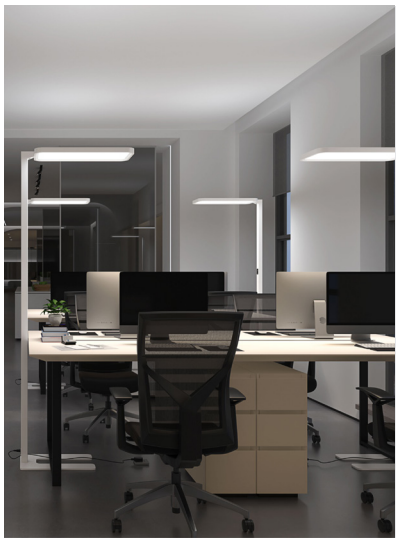

für / for 80° direct / 115° indirect. Weitere Ausführungen auf Anfrage / Other versions on request.
3000K Version -4% Lichtstrom / Effizienz. 3000K version -4% luminous flux / efficiency.
Lieferumfang: ZENO SL-R Leuchte und Montageanleitung im Lieferumfang.

ARTIKELNUMMER / ARTICLE NUMBER

STL-ZSLS — 100 — ☐ — ☐ — ☐☐ — ☐☐

Kategorie Category	Kennung Product ID	Leistung Wattage	Farbe Color	Treiber Driver	Farbtemperatur Color Temperature	Extras
	ZSLS = ZENO SL-S	**100** = 100 W	**W** = White	**O** = On/Off	**30** = 3000K	**OX** = Ohne Extras
			S = Silver	**T** = TouchDim	**40** = 4000K	**BT** = Bewegungs- & Tageslichtsensor
			B = Black		**60** = 6000K	
					CT = 3000 K - 5700K	

Rechte, Änderungen und Irrtümer vorbehalten. Alle aktuellen Daten unter www.trilumis.de

CAESAR SL

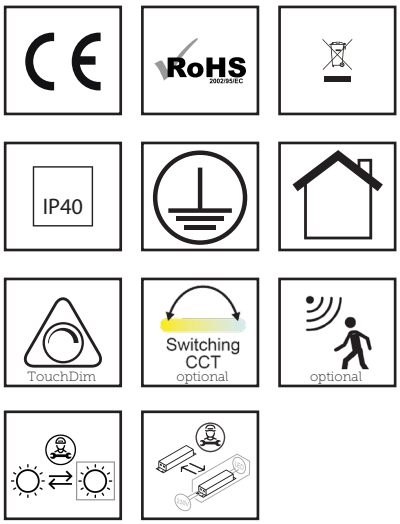

Leistungsaufnahme/Wattage:	max. 80 W, einstellbar
Energieverbrauch/Energy consumption:	max. 80 kWh/ 1000h
Flicker/Flicker:	± 3%
Schutzart/Ingress protection:	IP40
Schlagfestigkeitsklasse/Impact strength:	IK06
Leuchtenlichtstrom/Real Luminous flux:	max. 11640 lm
Effizienz in lm/W/Efficiency in lm/W:	max. 152 lm/W
Lichtverteilung/Beam angle:	D: 50° / ID: 115°
Direkt-/Indirekt-Verhältnis/Direct/indirect ratio:	D: 25% / ID: 75%
Farbtemperatur/Color Temperature:	3.000K / 4.000K / 6.000K oder CCT (830-857)
Farbwiedergabe/CRI:	> 80
Farbkonsistenz/Color consistency:	3 SDCM
Produktmaterial/Material:	Aluminium / PC
Produktfarbe/Product color:	Weiß / Silber / Schwarz
Garantie/Warranty:	5 Jahre
Sonderausführungen/Custom version:	auf Anfrage

PRODUKTZEICHNUNG/PRODUCT DRAWING

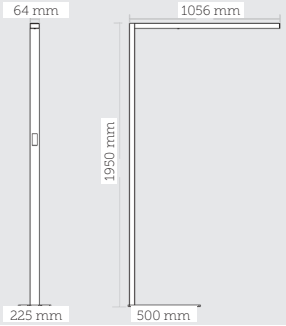

Stand 7. Oktober 2025

LICHTVERTEILUNGEN/BEAM ANGLE

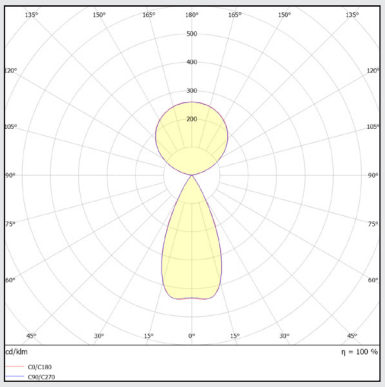

Lichtverteilungskurve D: 50° / ID: 115°

TECHNISCHE DETAILS / TECHNICAL DETAILS

Bezeichnung Description					
	Systemleistung in W System power in W	20	40	60	80
CAESAR SL 840	**Lichtstrom in lm** Luminous flux in lm	3040	6020	8880	11640
	Effizienz in lm/W Efficiency in lm/W	152	150	148	146
	EEK EEC	D	D	D	D
	UGR	< 6	< 6	< 6	< 6
CAESAR SL 830 - 857	**Lichtstrom in lm** Luminous flux in lm	2940	5820	8580	11280
	Effizienz in lm/W Efficiency in lm/W	147	145	143	141
	EEK EEC	D	D	D	D
	UGR	< 6	< 6	< 6	< 6

für / for 4000K, CRI80, 50° direct / 115° indirect. Weitere Ausführungen auf Anfrage / Other versions on request.
3000K Version -4% Lichtstrom / Effizienz. 3000K version -4% luminous flux / efficiency.

Lieferumfang: CAESAR SL Leuchte und Montageanleitung im Lieferumfang.

ARTIKELNUMMER / ARTICLE NUMBER

STZ-C056—080—□—□—□□—□□

Kategorie Category	Kennung Product ID	Leistung Wattage	Farbe Color	Treiber Driver	Farbtemperatur Color Temperature	Extras
	C056 = CAESAR SL	**080** = 80 W	**W** = White	**O** = On/Off	**30** = 3000K	**OX** = Ohne Extras
			S = Silver	**T** = TouchDim	**40** = 4000K	**BT** = Bewegungs- & Tageslichtsensor
			B = Black		**60** = 6000K	
					CT = 3000 K - 5700K	

Rechte, Änderungen und Irrtümer vorbehalten. Alle aktuellen Daten unter www.trilumis.de

CAESAR SL-D

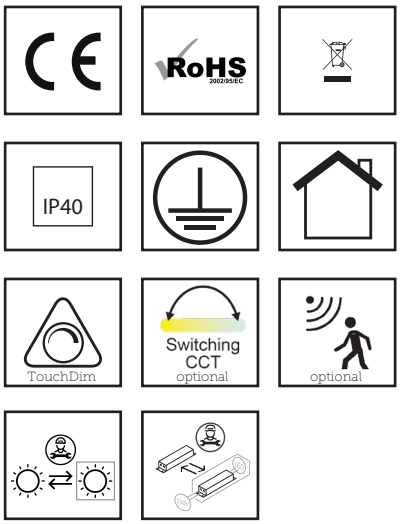

Leistungsaufnahme/Wattage:	max. 80 W, einstellbar
Energieverbrauch/Energy consumption:	max. 80 kWh/ 1000h
Flicker/Flicker:	± 3%
Schutzart/Ingress protection:	IP40
Schlagfestigkeitsklasse/Impact strength:	IK06
Leuchtenlichtstrom/Real Luminous flux:	max. 10260 lm
Effizienz in lm/W/Efficiency in lm/W:	max. 140 lm/W
Lichtverteilung/Beam angle:	D: 80° / ID: 145°
Direkt-/Indirekt-Verhältnis/Direct/indirect ratio:	D: 25% / ID: 75%
Farbtemperatur/Color Temperature:	3.000K / 4.000K / 6.000K oder CCT (830-857)
Farbwiedergabe/CRI:	> 80
Farbkonsistenz/Color consistency:	3 SDCM
Produktmaterial/Material:	Aluminium / PC
Produktfarbe/Product color:	Weiß / Silber / Schwarz
Garantie/Warranty:	5 Jahre
Sonderausführungen/Custom version:	auf Anfrage

PRODUKTZEICHNUNG/PRODUCT DRAWING

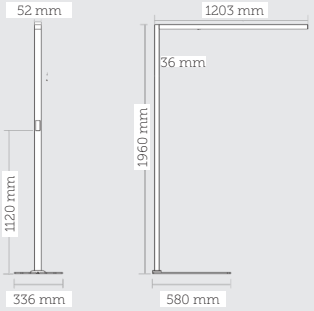

Stand 7. Oktober 2025

LICHTVERTEILUNGEN/BEAM ANGLE

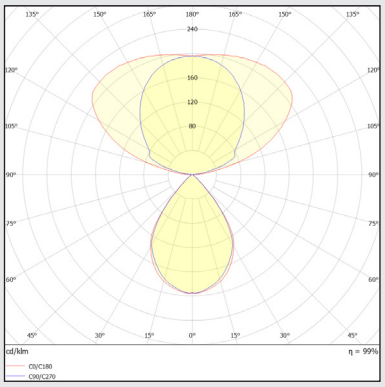

Lichtverteilungskurve D: 80° / ID: 145°

TECHNISCHE DETAILS / TECHNICAL DETAILS

Bezeichnung Description					
	Systemleistung in W System power in W	20	40	60	80
CAESAR SL-D 840	**Lichtstrom in lm** Luminous flux in lm	2800	5440	7920	10260
	Effizienz in lm/W Efficiency in lm/W	140	136	132	128
	EEK EEC	D	D	D	D
	UGR	< 10	< 12	< 12	< 12
CAESAR SL-D 830 - 857	**Lichtstrom in lm** Luminous flux in lm	2510	4800	6910	8790
	Effizienz in lm/W Efficiency in lm/W	125	120	115	110
	EEK EEC	D	D	D	D
	UGR	< 10	< 12	< 12	< 12

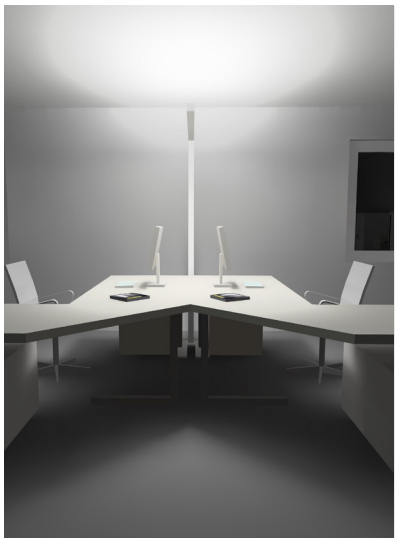

für / for 4000K, CRI80, 80° direct / 145° indirect. Weitere Ausführungen auf Anfrage / Other versions on request.
3000K Version -4% Lichtstrom / Effizienz. 3000K version -4% luminous flux / efficiency.

Lieferumfang: CAESAR SL-D Leuchte und Montageanleitung im Lieferumfang.

ARTIKELNUMMER / ARTICLE NUMBER

STL-C123—080—□——□——□□——□□

Kategorie Category	Kennung Product ID	Leistung Wattage	Farbe Color	Treiber Driver	Farbtemperatur Color Temperature	Extras
	C123 = CAESAR SL-D	**080** = 80 W	**W** = White	**O** = On/Off	**30** = 3000K	**OX** = Ohne Extras
			S = Silver	**T** = TouchDim	**40** = 4000K	**BT** = Bewegungs- & Tageslichtsensor
			B = Black		**60** = 6000K	
					CT = 3000 K - 5700K	

Rechte, Änderungen und Irrtümer vorbehalten. Alle aktuellen Daten unter www.trilumis.de

CAESAR SL-D2

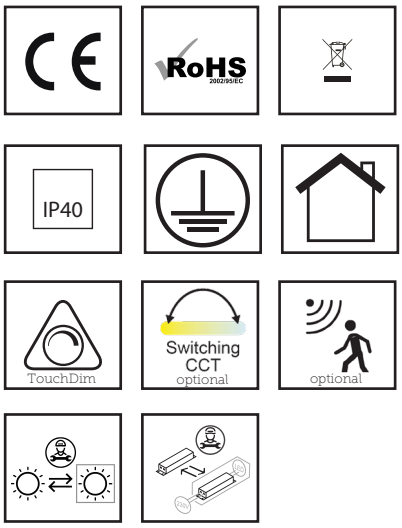

Leistungsaufnahme/Wattage:	max. 140 W, einstellbar
Energieverbrauch/Energy consumption:	max. 140 kWh/ 1000h
Flicker/Flicker:	± 3%
Schutzart/Ingress protection:	IP40
Schlagfestigkeitsklasse/Impact strength:	IK06
Leuchtenlichtstrom/Real Luminous flux:	max. 16280 lm
Effizienz in lm/W/Efficiency in lm/W:	max. 132 lm/W
Lichtverteilung/Beam angle:	D: 80° / ID: 145°
Direkt-/Indirekt-Verhältnis/Direct/indirect ratio:	D: 10% / ID: 90%
Farbtemperatur/Color Temperature:	3.000K / 4.000K / 6.000K oder CCT (830-857)
Farbwiedergabe/CRI:	> 80
Farbkonsistenz/Color consistency:	3 SDCM
Produktmaterial/Material:	Aluminium / PC
Produktfarbe/Product color:	Weiß / Silber / Schwarz
Garantie/Warranty:	5 Jahre
Sonderausführungen/Custom version:	auf Anfrage

PRODUKTZEICHNUNG/PRODUCT DRAWING

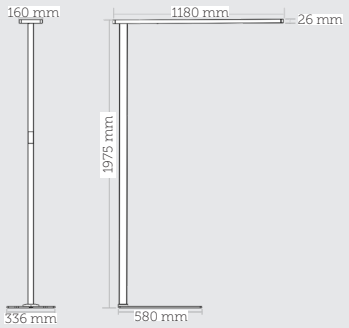

Stand 7. Oktober 2025

LICHTVERTEILUNGEN/BEAM ANGLE

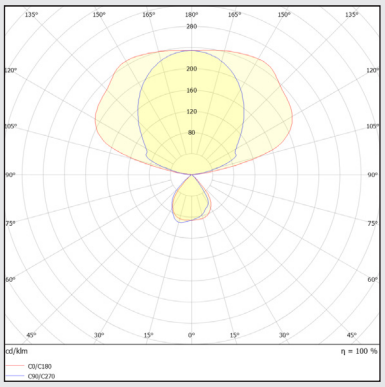

Lichtverteilungskurve D: 80° / ID: 145°

TECHNISCHE DETAILS / TECHNICAL DETAILS

Bezeichnung Description					
	Systemleistung in W System power in W	40	80	110	140
CAESAR SL-D2 840	**Lichtstrom in lm** Luminous flux in lm	5280	10080	13530	16820
	Effizienz in lm/W Efficiency in lm/W	132	126	123	120
	EEK EEC	D	D	D	D
	UGR	< 8	< 10	< 10	< 10
CAESAR SL-D2 830 - 857	**Lichtstrom in lm** Luminous flux in lm	4610	8800	11880	14740
	Effizienz in lm/W Efficiency in lm/W	115	111	108	105
	EEK EEC	D	D	D	D
	UGR	< 8	< 10	< 10	< 10

für / for 4000K, CRI80, 80° direct / 145° indirect. Weitere Ausführungen auf Anfrage / Other versions on request.
3000K Version -4% Lichtstrom / Effizienz. 3000K version -4% luminous flux / efficiency.

Lieferumfang: CAESAR SL-D2 Leuchte und Montageanleitung im Lieferumfang.

ARTIKELNUMMER / ARTICLE NUMBER

STZ-C118—140—□—□—□□—□□

Kategorie Category	Kennung Product ID	Leistung Wattage	Farbe Color	Treiber Driver	Farbtemperatur Color Temperature	Extras
	C118 = CAESAR SL-D2	**140** = 140 W	**W** = White	**O** = On/Off	**30** = 3000K	**OX** = Ohne Extras
			S = Silver	**T** = TouchDim	**40** = 4000K	**BT** = Bewegungs- & Tageslichtsensor
			B = Black		**60** = 6000K	
					CT = 3000 K - 5700K	

Rechte, Änderungen und Irrtümer vorbehalten. Alle aktuellen Daten unter www.trilumis.de

CAESAR SL-T

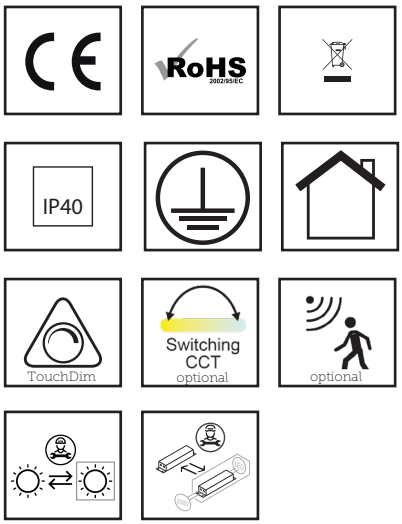

Leistungsaufnahme/Wattage:	max. 150 W, einstellbar
Energieverbrauch/Energy consumption:	max. 150 kWh/ 1000h
Flicker/Flicker:	± 3%
Schutzart/Ingress protection:	IP40
Schlagfestigkeitsklasse/Impact strength:	IK06
Leuchtenlichtstrom/Real Luminous flux:	max. 18050 lm
Effizienz in lm/W/Efficiency in lm/W:	max. 132 lm/W
Lichtverteilung/Beam angle:	D: 80° / ID: 145°
Direkt-/Indirekt-Verhältnis/Direct/indirect ratio:	D: 25% / ID: 75%
Farbtemperatur/Color Temperature:	3.000K / 4.000K / 6.000K oder CCT (830-857)
Farbwiedergabe/CRI:	> 80
Farbkonsistenz/Color consistency:	3 SDCM
Produktmaterial/Material:	Aluminium / PC
Produktfarbe/Product color:	Weiß / Silber / Schwarz
Garantie/Warranty:	5 Jahre
Sonderausführungen/Custom version:	auf Anfrage

PRODUKTZEICHNUNG/PRODUCT DRAWING

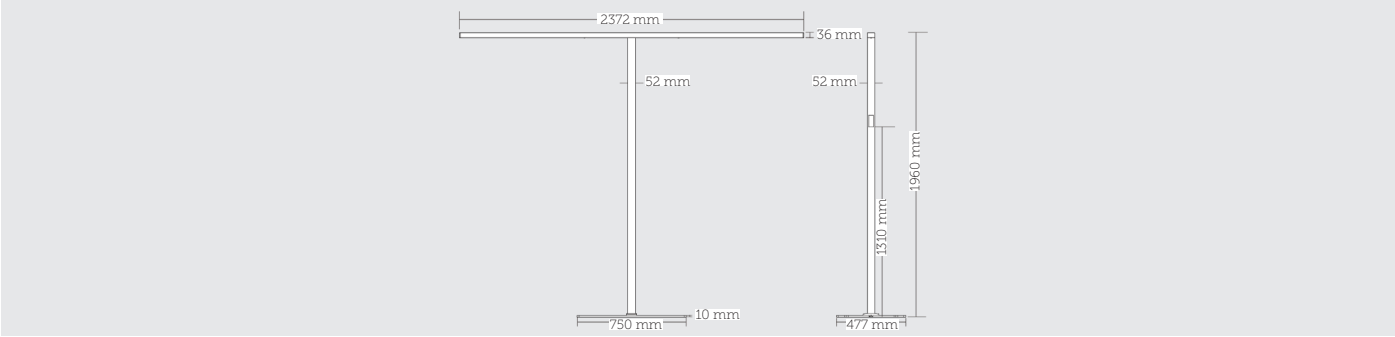

Stand 7. Oktober 2025

LICHTVERTEILUNGEN/BEAM ANGLE

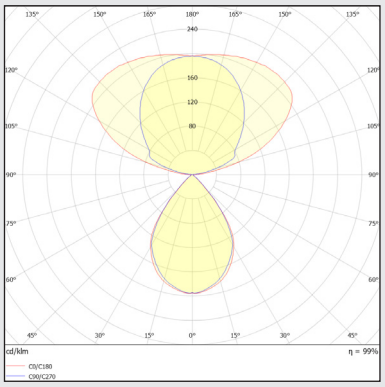

Lichtverteilungskurve D: 80° / ID: 145°

TECHNISCHE DETAILS / TECHNICAL DETAILS

Bezeichnung Description					
	Systemleistung in W System power in W	40	80	110	150
CAESAR SL-T 840	**Lichtstrom in lm** Luminous flux in lm	5280	10080	13530	18050
	Effizienz in lm/W Efficiency in lm/W	132	126	123	120
	EEK EEC	D	D	D	D
	UGR	< 10	< 12	< 12	< 12
CAESAR SL-T 830 - 857	**Lichtstrom in lm** Luminous flux in lm	4810	9280	12430	16550
	Effizienz in lm/W Efficiency in lm/W	120	116	113	110
	EEK EEC	D	D	D	D
	UGR	< 12	< 12	< 12	< 12

für / for 4000K, CRI80, 80° direct / 145° indirect. Weitere Ausführungen auf Anfrage / Other versions on request.
3000K Version -4% Lichtstrom / Effizienz. 3000K version -4% luminous flux / efficiency.

Lieferumfang: CAESAR SL-D2 Leuchte und Montageanleitung im Lieferumfang.

ARTIKELNUMMER / ARTICLE NUMBER

STZ-C237—150—□—□—□□—□□

Kategorie Category	Kennung Product ID	Leistung Wattage	Farbe Color	Treiber Driver	Farbtemperatur Color Temperature	Extras
	C237 = CAESAR SL-T	**150** = 150 W	**W** = White	**O** = On/Off	**30** = 3000K	**OX** = Ohne Extras
			S = Silver	**T** = TouchDim	**40** = 4000K	**BT** = Bewegungs- & Tageslichtsensor
			B = Black		**60** = 6000K	
					CT = 3000 K - 5700K	

Rechte, Änderungen und Irrtümer vorbehalten. Alle aktuellen Daten unter www.trilumis.de

PIUS SL

Leistungsaufnahme/Wattage:	max. 100 W, einstellbar
Energieverbrauch/Energy consumption:	max. 100 kWh/ 1000h
Flicker/Flicker:	± 3%
Schutzart/Ingress protection:	IP40
Schlagfestigkeitsklasse/Impact strength:	IK06
Leuchtenlichtstrom/Real Luminous flux:	max. 10850 lm
Effizienz in lm/W/Efficiency in lm/W:	max. 121 lm/W
Lichtverteilung/Beam angle:	D: 85° / ID: 140°
Direkt-/Indirekt-Verhältnis/Direct/indirect ratio:	D: 25% / ID: 75%
Farbtemperatur/Color Temperature:	3.000K / 4.000K / 6.000K oder CCT (830-857)
Farbwiedergabe/CRI:	> 80
Farbkonsistenz/Color consistency:	3 SDCM
Produktmaterial/Material:	Aluminium / PC
Produktfarbe/Product color:	Weiß / Silber
Garantie/Warranty:	5 Jahre
Sonderausführungen/Custom version:	auf Anfrage

PRODUKTZEICHNUNG/PRODUCT DRAWING

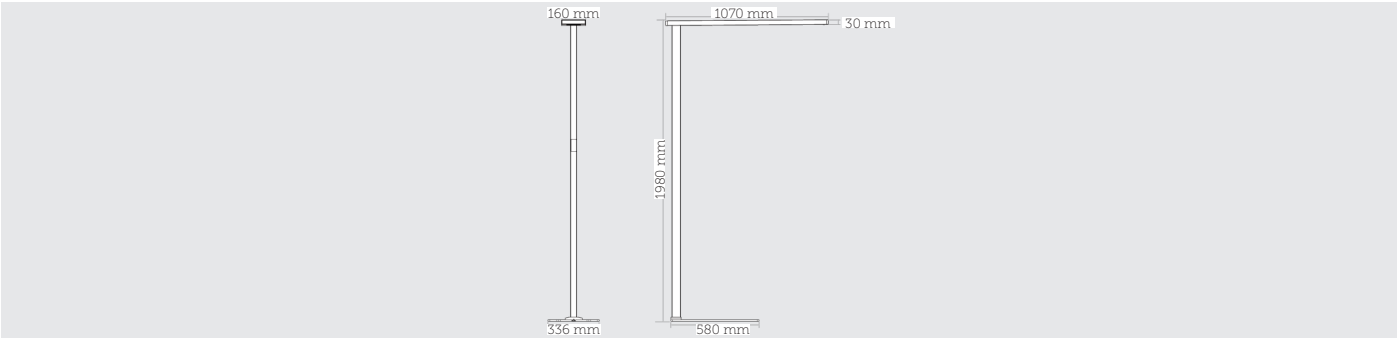

Stand 7. Oktober 2025

LICHTVERTEILUNGEN/BEAM ANGLE

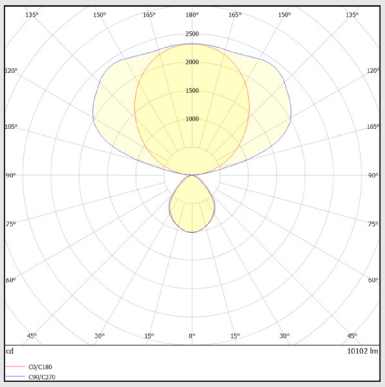

Lichtverteilungskurve D: 80° / ID: 145°

TECHNISCHE DETAILS / TECHNICAL DETAILS

Bezeichnung Description					
	Systemleistung in W System power in W	25	50	75	100
PIUS SL 840	**Lichtstrom in lm** Luminous flux in lm	3025	5850	8475	10850
	Effizienz in lm/W Efficiency in lm/W	121	117	113	109
	EEK EEC	D	D	D	D
	UGR	< 11	< 13	< 14	< 14
PIUS SL 830 - 857	**Lichtstrom in lm** Luminous flux in lm	2705	5210	7510	9550
	Effizienz in lm/W Efficiency in lm/W	108	104	100	96
	EEK EEC	D	D	D	D
	UGR	< 11	< 13	< 14	< 14

für / for 4000K, CRI80, 85° direct / 140° indirect. Weitere Ausführungen auf Anfrage / Other versions on request.
3000K Version -4% Lichtstrom / Effizienz. 3000K version -4% luminous flux / efficiency.

Lieferumfang: PIUS SL Leuchte und Montageanleitung im Lieferumfang.

ARTIKELNUMMER / ARTICLE NUMBER

STL-PIUS—100—☐——☐——☐☐——☐☐

Kategorie Category	Kennung Product ID	Leistung Wattage	Farbe Color	Treiber Driver	Farbtemperatur Color Temperature	Extras
	PIUS = PIUS SL	**100** = 100 W	**W** = White	**O** = On/Off	**30** = 3000K	**OX** = Ohne Extras
			S = Silver	**T** = TouchDim	**40** = 4000K	**BT** = Bewegungs- & Tageslichtsensor
					60 = 6000K	
					CT = 3000 K - 5700K	

Rechte, Änderungen und Irrtümer vorbehalten. Alle aktuellen Daten unter www.trilumis.de

TITUS SL

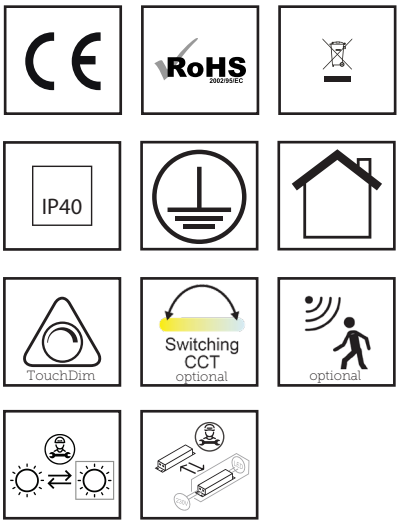

Leistungsaufnahme/Wattage:	max. 80 W, einstellbar
Energieverbrauch/Energy consumption:	max. 80 kWh/ 1000h
Flicker/Flicker:	± 3%
Schutzart/Ingress protection:	IP40
Schlagfestigkeitsklasse/Impact strength:	IK06
Leuchtenlichtstrom/Real Luminous flux:	max. 11780 lm
Effizienz in lm/W/Efficiency in lm/W:	max. 153 lm/W
Lichtverteilung/Beam angle:	D: 60° / ID: 115°
Direkt-/Indirekt-Verhältnis/Direct/indirect ratio:	D: 25% / ID: 75%
Farbtemperatur/Color Temperature:	3.000K / 4.000K / 6.000K oder CCT (830-857)
Farbwiedergabe/CRI:	> 80
Farbkonsistenz/Color consistency:	3 SDCM
Produktmaterial/Material:	Aluminium / PC
Produktfarbe/Product color:	Weiß / Silber / Schwarz
Garantie/Warranty:	5 Jahre
Sonderausführungen/Custom version:	auf Anfrage

PRODUKTZEICHNUNG/PRODUCT DRAWING

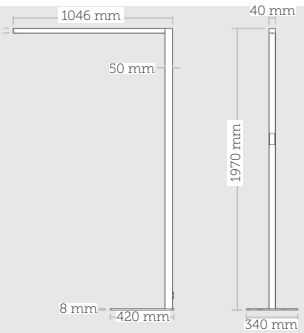

Stand 7. Oktober 2025

LICHTVERTEILUNGEN/BEAM ANGLE

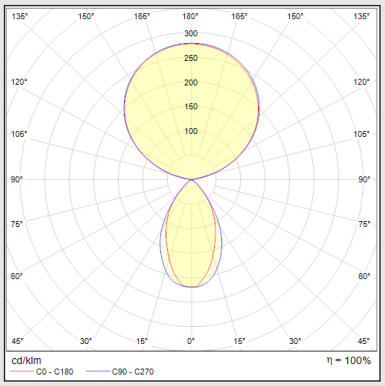

Lichtverteilungskurve D: 60° / ID: 115°

TECHNISCHE DETAILS / TECHNICAL DETAILS

Bezeichnung Description					
	Systemleistung in W System power in W	20	40	60	80
TITUS SL 840	**Lichtstrom in lm** Luminous flux in lm	3060	6040	8940	11780
	Effizienz in lm/W Efficiency in lm/W	153	151	149	147
	EEK EEC	C	C	C	C
	UGR	< 9	< 10	< 11	< 11
TITUS SL 830 - 860	**Lichtstrom in lm** Luminous flux in lm	2820	5560	8220	10820
	Effizienz in lm/W Efficiency in lm/W	141	139	137	135
	EEK EEC	C	C	C	C
	UGR	< 9	< 10	< 11	< 11

für / for 4000K, CRI80, 60° direct / 115° indirect. Weitere Ausführungen auf Anfrage / Other versions on request.
3000K Version -4% Lichtstrom / Effizienz. 3000K version -4% luminous flux / efficiency.

Lieferumfang: TITUS SL Leuchte und Montageanleitung im Lieferumfang.

ARTIKELNUMMER / ARTICLE NUMBER

STZ-T104—080—☐——☐——☐☐——☐☐

Kategorie Category	Kennung Product ID	Leistung Wattage	Farbe Color	Treiber Driver	Farbtemperatur Color Temperature	Extras
	T104 = TITUS SL	**080** = 80 W	**W** = White	**O** = On/Off	**30** = 3000K	**OX** = Ohne Extras
			S = Silver	**T** = TouchDim	**40** = 4000K	**BT** = Bewegungs- & Tageslichtsensor
			B = Black		**60** = 6000K	
					CT = 3000 K - 5700K	

Rechte, Änderungen und Irrtümer vorbehalten. Alle aktuellen Daten unter www.trilumis.de

TITUS SL-U

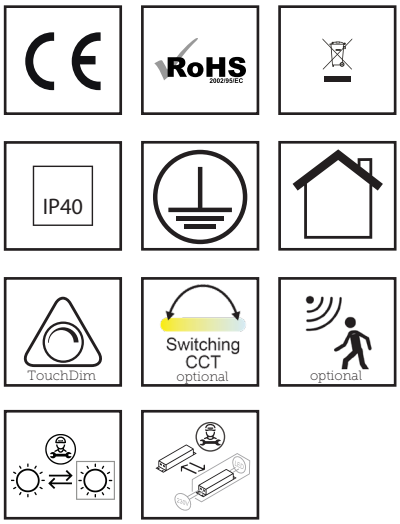

Leistungsaufnahme/Wattage:	max. 150 W, einstellbar
Energieverbrauch/Energy consumption:	max. 150 kWh/ 1000h
Flicker/Flicker:	± 3%
Schutzart/Ingress protection:	IP40
Schlagfestigkeitsklasse/Impact strength:	IK06
Leuchtenlichtstrom/Real Luminous flux:	max. 20250 lm
Effizienz in lm/W/Efficiency in lm/W:	max. 151 lm/W
Lichtverteilung/Beam angle:	D: 60° / ID: 115°
Direkt-/Indirekt-Verhältnis/Direct/indirect ratio:	D: 25% / ID: 75%
Farbtemperatur/Color Temperature:	3.000K / 4.000K / 6.000K oder CCT (830-857)
Farbwiedergabe/CRI:	> 80
Farbkonsistenz/Color consistency:	3 SDCM
Produktmaterial/Material:	Aluminium / PC
Produktfarbe/Product color:	Weiß / Silber / Schwarz
Garantie/Warranty:	5 Jahre
Sonderausführungen/Custom version:	auf Anfrage

PRODUKTZEICHNUNG/PRODUCT DRAWING

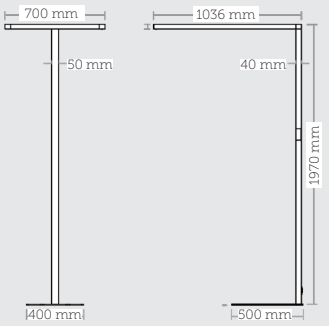

LICHTVERTEILUNGEN/BEAM ANGLE

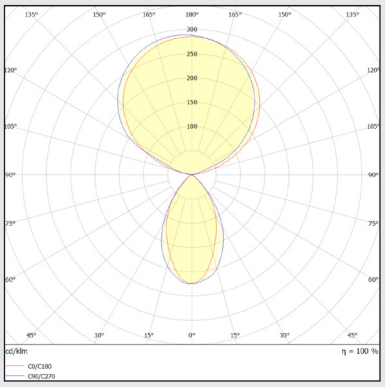

Lichtverteilungskurve D: 60° / ID: 115°

TECHNISCHE DETAILS / TECHNICAL DETAILS

Bezeichnung Description					
	Systemleistung in W System power in W	40	80	110	150
TITUS SL-U 840	**Lichtstrom in lm** Luminous flux in lm	6120	12080	16390	22050
	Effizienz in lm/W Efficiency in lm/W	153	151	149	147
	EEK EEC	C	C	C	C
	UGR	< 9	< 10	< 11	< 11
TITUS SL-U 830 - 857	**Lichtstrom in lm** Luminous flux in lm	5640	11120	15070	20250
	Effizienz in lm/W Efficiency in lm/W	141	139	137	135
	EEK EEC	C	C	C	C
	UGR	< 9	< 10	< 11	< 11

für / for 4000K, CRI80, 60° direct / 115° indirect. Weitere Ausführungen auf Anfrage / Other versions on request.
3000K Version -4% Lichtstrom / Effizienz. 3000K version -4% luminous flux / efficiency.

Lieferumfang: TITUS SL-U Leuchte und Montageanleitung im Lieferumfang.

ARTIKELNUMMER / ARTICLE NUMBER

STZ-T700—150—□—□—□□—□□

Kategorie Category	Kennung Product ID	Leistung Wattage	Farbe Color	Treiber Driver	Farbtemperatur Color Temperature	Extras
	T700 = TITUS SL-U	**150** = 150 W	**W** = White	**O** = On/Off	**30** = 3000K	**OX** = Ohne Extras
			S = Silver	**T** = TouchDim	**40** = 4000K	**BT** = Bewegungs- & Tageslichtsensor
			B = Black		**60** = 6000K	
					CT = 3000 K - 5700K	

Rechte, Änderungen und Irrtümer vorbehalten. Alle aktuellen Daten unter www.trilumis.de

TITUS SL-TS

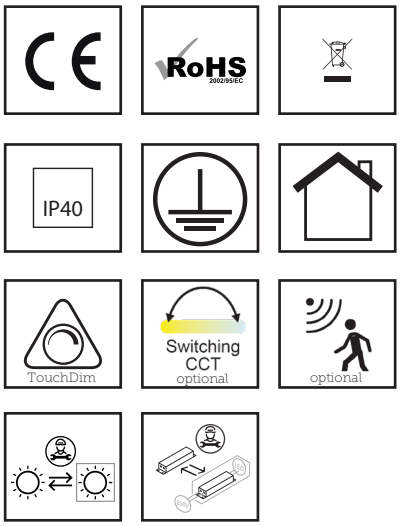

Leistungsaufnahme/Wattage:	max. 80 W, einstellbar
Energieverbrauch/Energy consumption:	max. 80 kWh/ 1000h
Flicker/Flicker:	± 3%
Schutzart/Ingress protection:	IP40
Schlagfestigkeitsklasse/Impact strength:	IK06
Leuchtenlichtstrom/Real Luminous flux:	max. 11585 lm
Effizienz in lm/W/Efficiency in lm/W:	max. 151 lm/W
Lichtverteilung/Beam angle:	D: 60° / ID: 115°
Direkt-/Indirekt-Verhältnis/Direct/indirect ratio:	D: 25% / ID: 75%
Farbtemperatur/Color Temperature:	3.000K / 4.000K / 6.000K oder CCT (830-857)
Farbwiedergabe/CRI:	> 80
Farbkonsistenz/Color consistency:	3 SDCM
Produktmaterial/Material:	Aluminium / PC
Produktfarbe/Product color:	Weiß / Silber / Schwarz
Garantie/Warranty:	5 Jahre
Sonderausführungen/Custom version:	auf Anfrage

PRODUKTZEICHNUNG/PRODUCT DRAWING

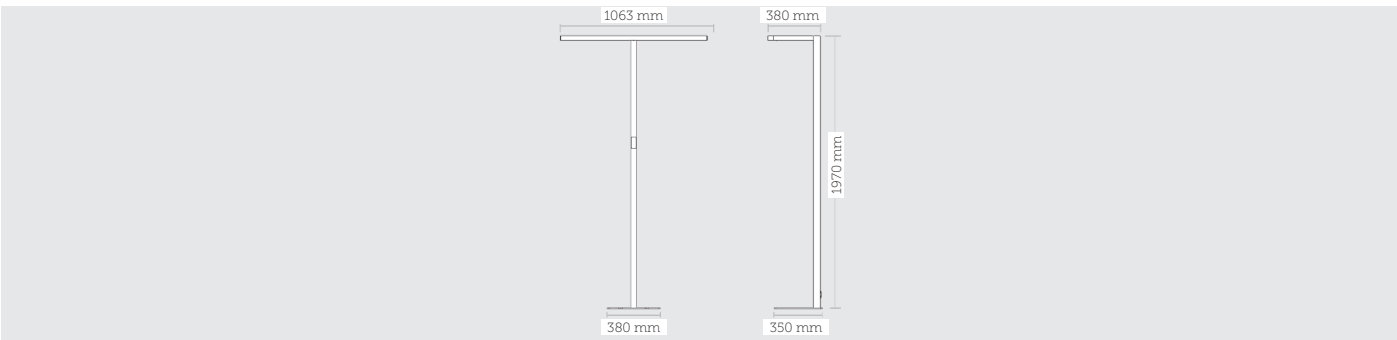

Stand 7. Oktober 2025

LICHTVERTEILUNGEN/BEAM ANGLE

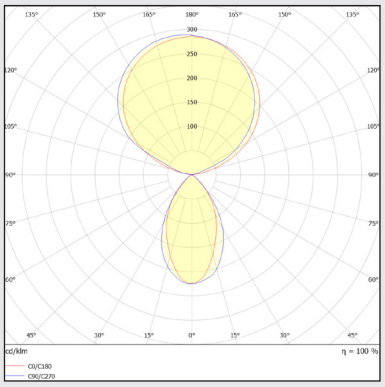

Lichtverteilungskurve D: 60° / ID: 115°

TECHNISCHE DETAILS / TECHNICAL DETAILS

Bezeichnung Description					
	Systemleistung in W System power in W	20	40	60	80
TITUS SL-TS 840	**Lichtstrom in lm** Luminous flux in lm	3020	5960	8820	11585
	Effizienz in lm/W Efficiency in lm/W	151	149	147	145
	EEK EEC	C	C	C	C
	UGR	< 11	< 11	< 11	< 11
TITUS SL-TS 830 - 860	**Lichtstrom in lm** Luminous flux in lm	2820	5560	8220	10820
	Effizienz in lm/W Efficiency in lm/W	141	139	137	135
	EEK EEC	C	C	C	C
	UGR	< 11	< 11	< 11	< 11

für / for 4000K, CRI80, 60° direct / 115° indirect. Weitere Ausführungen auf Anfrage / Other versions on request.
3000K Version -4% Lichtstrom / Effizienz. 3000K version -4% luminous flux / efficiency.

Lieferumfang: TITUS SL-TS Leuchte und Montageanleitung im Lieferumfang.

ARTIKELNUMMER / ARTICLE NUMBER

STZ-T063—080—□——□——□□——□□

Kategorie Category	Kennung Product ID	Leistung Wattage	Farbe Color	Treiber Driver	Farbtemperatur Color Temperature	Extras
	T063 = TITUS SL-TS	**080** = 80 W	**W** = White	**O** = On/Off	**30** = 3000K	**OX** = Ohne Extras
			S = Silver	**T** = TouchDim	**40** = 4000K	**BT** = Bewegungs- & Tageslichtsensor
			B = Black		**60** = 6000K	
					CT = 3000 K - 5700K	

Rechte, Änderungen und Irrtümer vorbehalten. Alle aktuellen Daten unter www.trilumis.de

TITUS SL-R

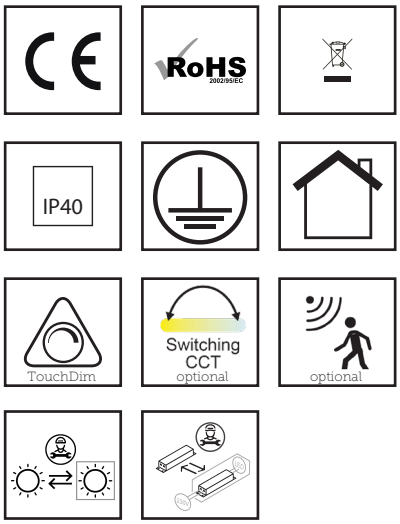

Leistungsaufnahme/Wattage:	max. 80 W, einstellbar
Energieverbrauch/Energy consumption:	max. 80 kWh/ 1000h
Flicker/Flicker:	± 3%
Schutzart/Ingress protection:	IP40
Schlagfestigkeitsklasse/Impact strength:	IK06
Leuchtenlichtstrom/Real Luminous flux:	max. 12050 lm
Effizienz in lm/W/Efficiency in lm/W:	max. 157 lm/W
Lichtverteilung/Beam angle:	D: 60° / ID: 115°
Direkt-/Indirekt-Verhältnis/Direct/indirect ratio:	D: 20% / ID: 80%
Farbtemperatur/Color Temperature:	3.000K / 4.000K / 6.000K oder CCT (830-857)
Farbwiedergabe/CRI:	> 80
Farbkonsistenz/Color consistency:	3 SDCM
Produktmaterial/Material:	Aluminium / PC
Produktfarbe/Product color:	Weiß / Silber / Schwarz
Garantie/Warranty:	5 Jahre
Sonderausführungen/Custom version:	auf Anfrage

PRODUKTZEICHNUNG/PRODUCT DRAWING

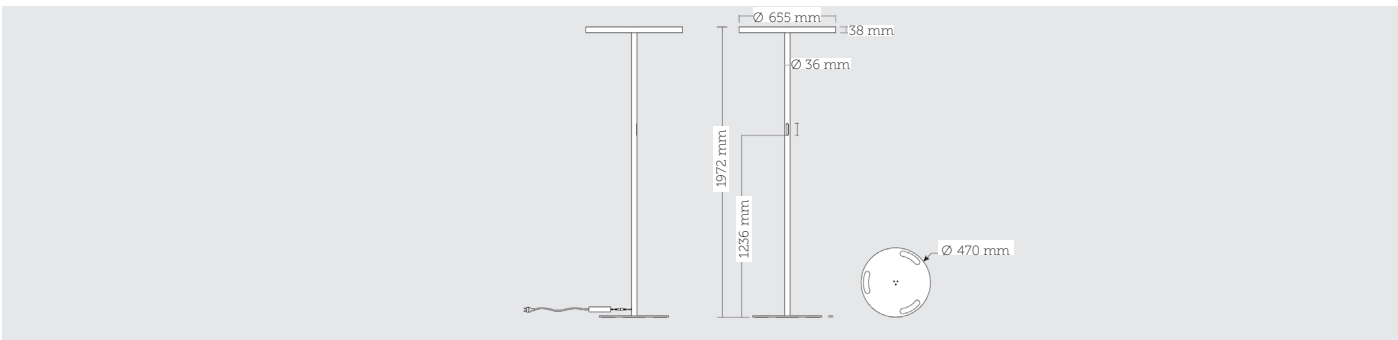

Stand 7. Oktober 2025

LICHTVERTEILUNGEN/BEAM ANGLE

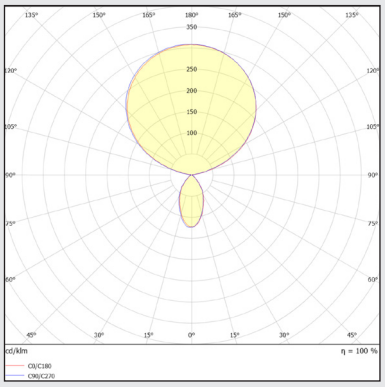

Lichtverteilungskurve D: 60° / ID: 115°

TECHNISCHE DETAILS / TECHNICAL DETAILS

Bezeichnung Description					
	Systemleistung in W System power in W	20	40	60	80
TITUS SL-R 840	**Lichtstrom in lm** Luminous flux in lm	3020	5960	8820	12050
	Effizienz in lm/W Efficiency in lm/W	157	155	153	151
	EEK EEC	C	C	C	C
	UGR	< 6	< 6	< 6	< 6
TITUS SL-R 830 - 860	**Lichtstrom in lm** Luminous flux in lm	2720	5360	7920	10420
	Effizienz in lm/W Efficiency in lm/W	136	134	132	130
	EEK EEC	C	C	C	C
	UGR	< 6	< 6	< 6	< 6

für / for 4000K, CRI80, 60° direct / 115° indirect. Weitere Ausführungen auf Anfrage / Other versions on request.
3000K Version -4% Lichtstrom / Effizienz. 3000K version -4% luminous flux / efficiency.

Lieferumfang: TITUS SL-R Leuchte und Montageanleitung im Lieferumfang.

ARTIKELNUMMER / ARTICLE NUMBER

STZ-TR65—080—□—□—□□—□□

Kategorie Category	Kennung Product ID	Leistung Wattage	Farbe Color	Treiber Driver	Farbtemperatur Color Temperature	Extras
	TR65 = TITUS SL-R	**080** = 80 W	**W** = White	**O** = On/Off	**30** = 3000K	**OX** = Ohne Extras
			S = Silver	**T** = TouchDim	**40** = 4000K	**BT** = Bewegungs- & Tageslichtsensor
			B = Black		**60** = 6000K	
					CT = 3000 K - 5700K	

Rechte, Änderungen und Irrtümer vorbehalten. Alle aktuellen Daten unter www.trilumis.de

NEPOS SL

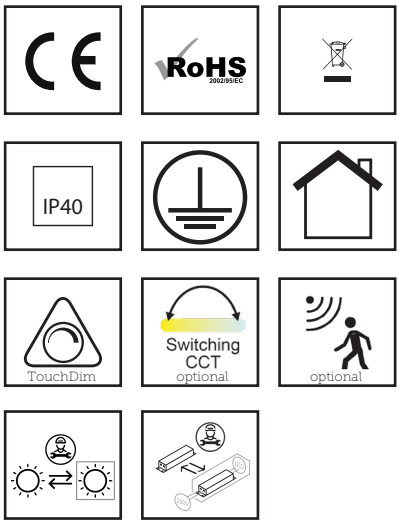

Leistungsaufnahme/Wattage:	max. 80 W, einstellbar
Energieverbrauch/Energy consumption:	max. 80 kWh/ 1000h
Flicker/Flicker:	± 3%
Schutzart/Ingress protection:	IP40
Schlagfestigkeitsklasse/Impact strength:	IK06
Leuchtenlichtstrom/Real Luminous flux:	max. 9680 lm
Effizienz in lm/W/Efficiency in lm/W:	max. 127 lm/W
Lichtverteilung/Beam angle:	D: 90° / ID: 115°
Direkt-/Indirekt-Verhältnis/Direct/indirect ratio:	D: 50% / ID: 50%
Farbtemperatur/Color Temperature:	3.000K / 4.000K / 6.000K oder CCT (830-857)
Farbwiedergabe/CRI:	> 80
Farbkonsistenz/Color consistency:	3 SDCM
Produktmaterial/Material:	Aluminium / PC
Produktfarbe/Product color:	Weiß / Silber / Schwarz
Garantie/Warranty:	5 Jahre
Sonderausführungen/Custom version:	auf Anfrage

PRODUKTZEICHNUNG/PRODUCT DRAWING

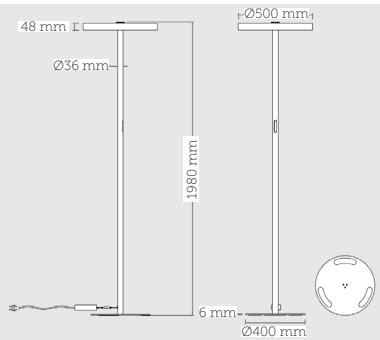

Stand 7. Oktober 2025

LICHTVERTEILUNGEN/BEAM ANGLE

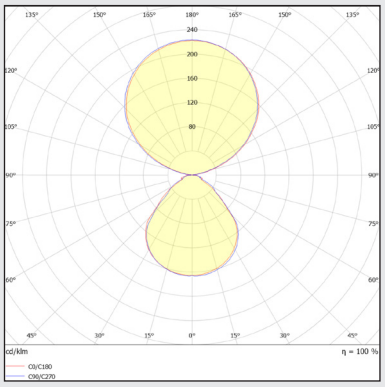

Lichtverteilungskurve D: 90° / ID: 115°

TECHNISCHE DETAILS / TECHNICAL DETAILS

Bezeichnung Description					
	Systemleistung in W System power in W	20	40	60	80
NEPOS SL 840	**Lichtstrom in lm** Luminous flux in lm	2540	5020	7380	9680
	Effizienz in lm/W Efficiency in lm/W	127	125	123	121
	EEK EEC	C	C	C	C
	UGR	< 14	< 16	< 16	< 16
NEPOS SL 830 - 860	**Lichtstrom in lm** Luminous flux in lm	2410	4720	6960	9125
	Effizienz in lm/W Efficiency in lm/W	120	118	116	114
	EEK EEC	C	C	C	C
	UGR	< 14	< 16	< 16	< 16

für / for 4000K, CRI80, 60° direct / 115° indirect. Weitere Ausführungen auf Anfrage / Other versions on request.
3000K Version -4% Lichtstrom / Effizienz. 3000K version -4% luminous flux / efficiency.

Lieferumfang: NEPOS SL Leuchte und Montageanleitung im Lieferumfang.

ARTIKELNUMMER / ARTICLE NUMBER

STL-NR50—080—□—□—□□—□□

Kategorie Category	Kennung Product ID	Leistung Wattage	Farbe Color	Treiber Driver	Farbtemperatur Color Temperature	Extras
	NR50 = NEPOS SL	**080** = 80 W	**W** = White	**O** = On/Off	**30** = 3000K	**OX** = Ohne Extras
			S = Silver	**T** = TouchDim	**40** = 4000K	**BT** = Bewegungs- & Tageslichtsensor
			B = Black		**60** = 6000K	
					CT = 3000 K - 5700K	

Rechte, Änderungen und Irrtümer vorbehalten. Alle aktuellen Daten unter www.trilumis.de

FILTRO

Leistungsaufnahme/Wattage:	max. 24 W, einstellbar
Energieverbrauch/Energy consumption:	max. 24 kWh/ 1000h
Flicker/Flicker:	Flickerfrei
Schutzart/Ingress protection:	IP20
Schlagfestigkeitsklasse/Impact strength:	IK01
Leuchtenlichtstrom/Real Luminous flux:	max. 2160 lm
Effizienz in lm/W/Efficiency in lm/W:	max. 93 lm/W
Lichtverteilung/Beam angle:	N.A.
Direkt-/Indirekt-Verhältnis/Direct/indirect ratio:	D: 100% / ID: 0%
Farbtemperatur/Color Temperature:	3.000K
Farbwiedergabe/CRI:	> 80
Farbkonsistenz/Color consistency:	3 SDCM
Produktmaterial/Material:	Aluminium / PC
Produktfarbe/Product color:	Weiß / Schwarz
Garantie/Warranty:	5 Jahre
Sonderausführungen/Custom version:	auf Anfrage

PRODUKTZEICHNUNG/PRODUCT DRAWING

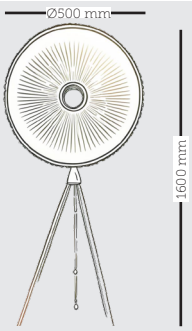

Stand 7. Oktober 2025

LICHTVERTEILUNGEN/BEAM ANGLE

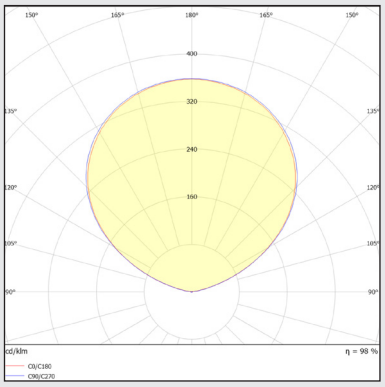

Lichtverteilungskurve FILTRO

TECHNISCHE DETAILS / TECHNICAL DETAILS

Bezeichnung Description			
	Systemleistung in W System power in W	12	24
FILTRO	**Lichtstrom in lm** Luminous flux in lm	1116	2140
	Effizienz in lm/W Efficiency in lm/W	93	90
	EEK EEC	D	F
	UGR	/	/

für / for 3000K, CRI80. Weitere Ausführungen auf Anfrage / Other versions on request.
Lieferumfang: FILTRO Leuchte und Montageanleitung im Lieferumfang.

ARTIKELNUMMER / ARTICLE NUMBER

STL-F50R—024—□—O—30—OX

Kategorie Category	Kennung Product ID	Leistung Wattage	Farbe Color	Treiber Driver	Farbtemperatur Color Temperature	Extras
	F50R = FILTRO	**024** = 24 W	**W** = White	**O** = On/Off	**30** = 3000K	**OX** = Ohne Extras
			B = Black			

Rechte, Änderungen und Irrtümer vorbehalten. Alle aktuellen Daten unter www.trilumis.de

CAPITO SL-R

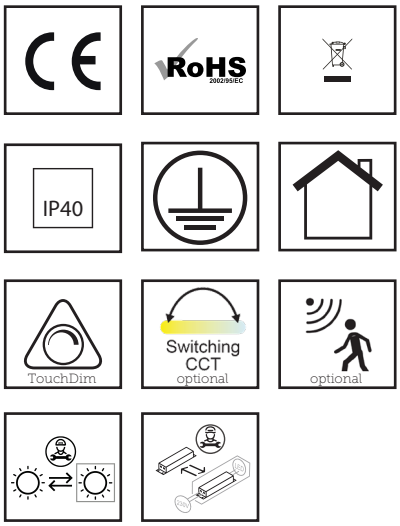

Leistungsaufnahme/Wattage:	max. 45 W, einstellbar
Energieverbrauch/Energy consumption:	max. 45 kWh/ 1000h
Flicker/Flicker:	± 3%
Schutzart/Ingress protection:	IP40
Schlagfestigkeitsklasse/Impact strength:	IK06
Leuchtenlichtstrom/Real Luminous flux:	max. 5850 lm
Effizienz in lm/W/Efficiency in lm/W:	max. 127 lm/W
Lichtverteilung/Beam angle:	ID: 110°
Direkt-/Indirekt-Verhältnis/Direct/indirect ratio:	D: 0% / ID: 100%
Farbtemperatur/Color Temperature:	3.000K / 4.000K / 6.000K oder CCT (830-857)
Farbwiedergabe/CRI:	> 80
Farbkonsistenz/Color consistency:	3 SDCM
Produktmaterial/Material:	Aluminium / PC
Produktfarbe/Product color:	Weiß / Silber / Schwarz
Garantie/Warranty:	5 Jahre
Sonderausführungen/Custom version:	auf Anfrage

PRODUKTZEICHNUNG/PRODUCT DRAWING

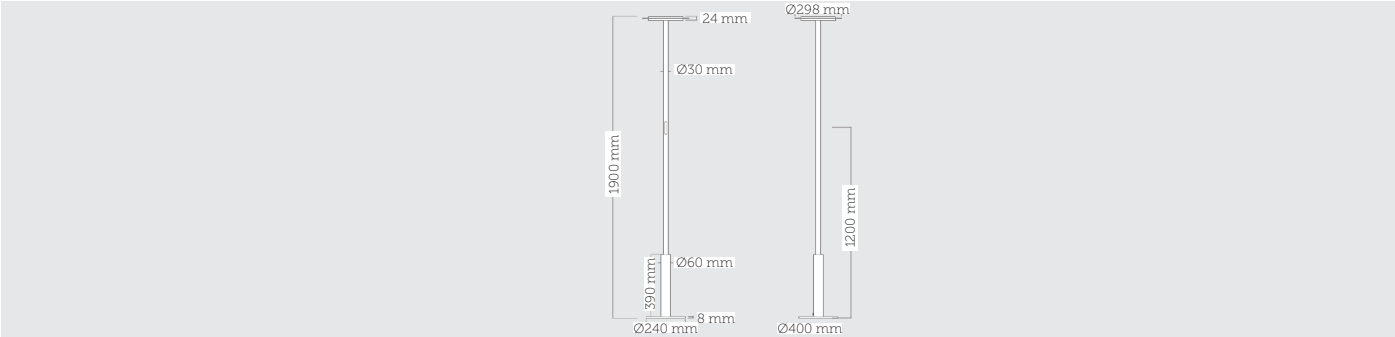

LICHTVERTEILUNGEN/BEAM ANGLE

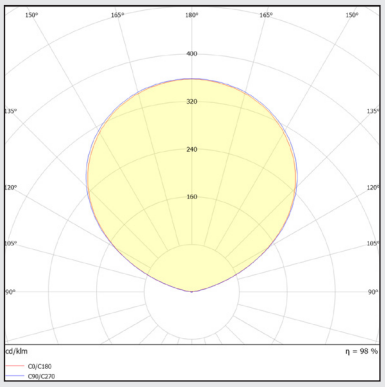

Lichtverteilungskurve ID: 110°

TECHNISCHE DETAILS / TECHNICAL DETAILS

Bezeichnung Description					
	Systemleistung in W System power in W	15	25	35	45
CAPITO SL-R 840	**Lichtstrom in lm** Luminous flux in lm	2040	3350	4620	5850
	Effizienz in lm/W Efficiency in lm/W	136	134	132	130
	EEK EEC	D	D	D	D
	UGR	< 6	< 8	< 10	< 10
CAPITO SL-R 830 - 860	**Lichtstrom in lm** Luminous flux in lm	1890	3105	4270	5410
	Effizienz in lm/W Efficiency in lm/W	126	124	122	120
	EEK EEC	D	D	D	D
	UGR	< 6	< 8	< 10	< 10

für / for 4000K, CRI80, 60° direct / 115° indirect. Weitere Ausführungen auf Anfrage / Other versions on request.
3000K Version -4% Lichtstrom / Effizienz. 3000K version -4% luminous flux / efficiency.

Lieferumfang: CAPITO SL-R Leuchte und Montageanleitung im Lieferumfang.

ARTIKELNUMMER / ARTICLE NUMBER

STL-CR29—045—□—□—□□—OX

Kategorie Category	Kennung Product ID	Leistung Wattage	Farbe Color	Treiber Driver	Farbtemperatur Color Temperature	Extras
	CR29 = CAPITO SL	**045** = 45 W	**W** = White	**O** = On/Off	**30** = 3000K	**OX** = Ohne Extras
			S = Silver	**T** = TouchDim	**40** = 4000K	
			B = Black		**60** = 6000K	
					CT = 3000 K - 5700K	

Rechte, Änderungen und Irrtümer vorbehalten. Alle aktuellen Daten unter www.trilumis.de

TISCHLEUCHTEN/ DESK FIXED LUMINAIRES

ZENO TL-R S.274

ZENO TL-S S.276

CAESAR TL S.278

CAESAR TL-D S.280

ZENO TL-R

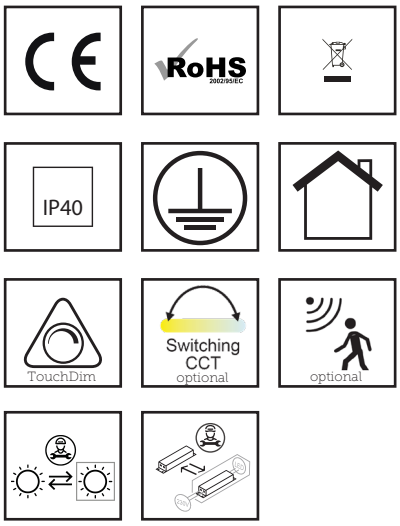

Leistungsaufnahme/Wattage:	max. 80 W, einstellbar
Energieverbrauch/Energy consumption:	max. 80 kWh/ 1000h
Flicker/Flicker:	± 3%
Schutzart/Ingress protection:	IP40
Schlagfestigkeitsklasse/Impact strength:	IK06
Leuchtenlichtstrom/Real Luminous flux:	max. 11.120 lm
Effizienz in lm/W/Efficiency in lm/W:	max. 148 lm/W
Lichtverteilung/Beam angle:	D: 90° / ID: 110°
Direkt-/Indirekt-Verhältnis/Direct/indirect ratio:	D: 50% / ID: 50%
Farbtemperatur/Color Temperature:	3.000K / 4.000K / 6.000K oder CCT (830-857)
Farbwiedergabe/CRI:	> 80
Farbkonsistenz/Color consistency:	3 SDCM
Produktmaterial/Material:	Aluminium / PC
Produktfarbe/Product color:	Weiß / Silber / Schwarz
Garantie/Warranty:	5 Jahre
Sonderausführungen/Custom version:	auf Anfrage

PRODUKTZEICHNUNG/PRODUCT DRAWING

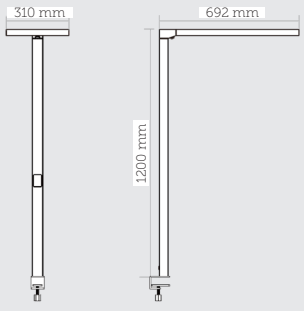

Stand 7. Oktober 2025

LICHTVERTEILUNGEN/BEAM ANGLE

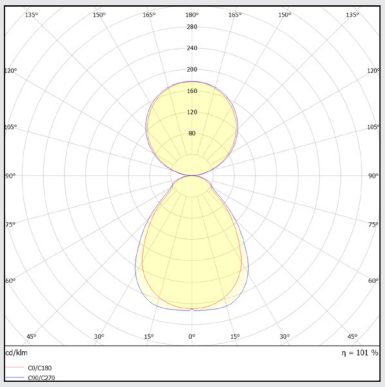

Lichtverteilungskurve D: 90° / ID: 110°

TECHNISCHE DETAILS / TECHNICAL DETAILS

Bezeichnung Description	**Systemleistung in W** System power in W	20	40	60	80
ZENO TL-R 840	**Lichtstrom in lm** Luminous flux in lm	2960	5810	8520	11120
	Effizienz in lm/W Efficiency in lm/W	148	145	142	139
	EEK EEC	D	D	D	D
	UGR	< 14	< 16	< 19	< 19
ZENO TL-R 830 - 857	**Lichtstrom in lm** Luminous flux in lm	2760	5410	7920	10320
	Effizienz in lm/W Efficiency in lm/W	138	135	132	129
	EEK EEC	D	D	D	D
	UGR	< 14	< 16	< 19	< 19

für / for 90° direct / 110° indirect. Weitere Ausführungen auf Anfrage / Other versions on request.
3000K Version -4% Lichtstrom / Effizienz. 3000K version -4% luminous flux / efficiency.

Lieferumfang: ZENO TL-S Leuchte und Montageanleitung im Lieferumfang.

ARTIKELNUMMER / ARTICLE NUMBER

ZTL-ZTLR — 080 — ☐ — T — ☐☐ — ☐☐

Kategorie Category	Kennung Product ID	Leistung Wattage	Farbe Color	Treiber Driver	Farbtemperatur Color Temperature	Extras
	ZTLR = ZENO TL-R	**080** = 080 W	**W** = White	**T** = TouchDim	**30** = 3000K	**OX** = Ohne Extras
			S = Silver		**40** = 4000K	**BT** = Bewegungs- & Tageslichtsensor
			B = Black		**60** = 6000K	
					CT = 3000 K - 5700K	

Rechte, Änderungen und Irrtümer vorbehalten. Alle aktuellen Daten unter www.trilumis.de

ZENO TL-S

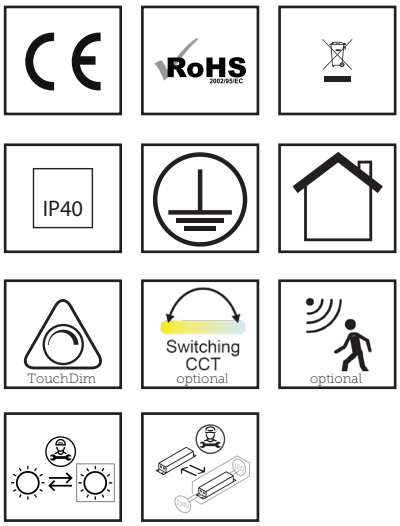

Leistungsaufnahme/Wattage:	max. 80 W, einstellbar
Energieverbrauch/Energy consumption:	max. 80 kWh/ 1000h
Flicker/Flicker:	± 3%
Schutzart/Ingress protection:	IP40
Schlagfestigkeitsklasse/Impact strength:	IK06
Leuchtenlichtstrom/Real Luminous flux:	max. 11.120 lm
Effizienz in lm/W/Efficiency in lm/W:	max. 148 lm/W
Lichtverteilung/Beam angle:	D: 90° / ID: 110°
Direkt-/Indirekt-Verhältnis/Direct/indirect ratio:	D: 50% / ID: 50%
Farbtemperatur/Color Temperature:	3.000K / 4.000K / 6.000K oder CCT (830-857)
Farbwiedergabe/CRI:	> 80
Farbkonsistenz/Color consistency:	3 SDCM
Produktmaterial/Material:	Aluminium / PC
Produktfarbe/Product color:	Weiß / Silber / Schwarz
Garantie/Warranty:	5 Jahre
Sonderausführungen/Custom version:	auf Anfrage

PRODUKTZEICHNUNG/PRODUCT DRAWING

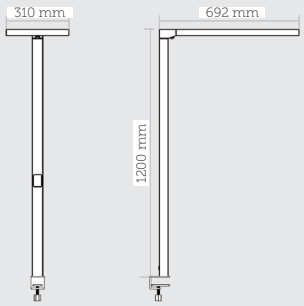

Stand 7. Oktober 2025

LICHTVERTEILUNGEN/BEAM ANGLE

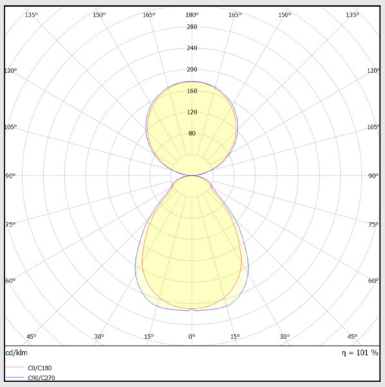

Lichtverteilungskurve D: 90° / ID: 110°

TECHNISCHE DETAILS / TECHNICAL DETAILS

Bezeichnung Description					
	Systemleistung in W System power in W	20	40	60	80
ZENO TL-S 840	**Lichtstrom in lm** Luminous flux in lm	2960	5810	8520	11120
	Effizienz in lm/W Efficiency in lm/W	148	145	142	139
	EEK EEC	D	D	D	D
	UGR	< 14	< 16	< 19	< 19
ZENO TL-S 830 - 857	**Lichtstrom in lm** Luminous flux in lm	2760	5410	7920	10320
	Effizienz in lm/W Efficiency in lm/W	138	135	132	129
	EEK EEC	D	D	D	D
	UGR	< 14	< 16	< 19	< 19

für / for 90° direct / 110° indirect. Weitere Ausführungen auf Anfrage / Other versions on request.
3000K Version -4% Lichtstrom / Effizienz. 3000K version -4% luminous flux / efficiency.

Lieferumfang: ZENO TL-S Leuchte und Montageanleitung im Lieferumfang.

ARTIKELNUMMER / ARTICLE NUMBER

Kategorie Category	Kennung Product ID	Leistung Wattage	Farbe Color	Treiber Driver	Farbtemperatur Color Temperature	Extras
	ZTLS = ZENO TL-S	**080** = 080 W	**W** = White	**T** = TouchDim	**30** = 3000K	**OX** = Ohne Extras
			S = Silver		**40** = 4000K	**BT** = Bewegungs- & Tageslichtsensor
			B = Black		**60** = 6000K	
					CT = 3000 K - 5700K	

Rechte, Änderungen und Irrtümer vorbehalten. Alle aktuellen Daten unter www.trilumis.de

CAESAR TL

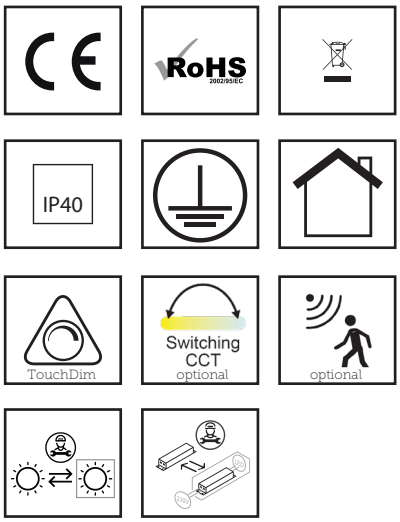

Leistungsaufnahme/Wattage:	max. 80 W, einstellbar
Energieverbrauch/Energy consumption:	max. 80 kWh/ 1000h
Flicker/Flicker:	± 3%
Schutzart/Ingress protection:	IP40
Schlagfestigkeitsklasse/Impact strength:	IK06
Leuchtenlichtstrom/Real Luminous flux:	max. 11640 lm
Effizienz in lm/W/Efficiency in lm/W:	max. 152 lm/W
Lichtverteilung/Beam angle:	D: 50° / ID: 115°
Direkt-/Indirekt-Verhältnis/Direct/indirect ratio:	D: 25% / ID: 75%
Farbtemperatur/Color Temperature:	3.000K / 4.000K / 6.000K oder CCT (830-857)
Farbwiedergabe/CRI:	> 80
Farbkonsistenz/Color consistency:	3 SDCM
Produktmaterial/Material:	Aluminium / PC
Produktfarbe/Product color:	Weiß / Silber / Schwarz
Garantie/Warranty:	5 Jahre
Sonderausführungen/Custom version:	auf Anfrage

PRODUKTZEICHNUNG/PRODUCT DRAWING

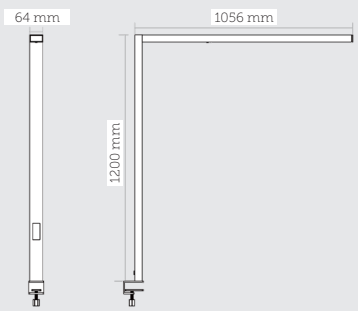

Stand 7. Oktober 2025

LICHTVERTEILUNGEN/BEAM ANGLE

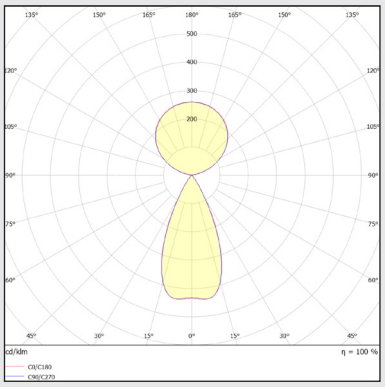

Lichtverteilungskurve D: 50° / ID: 115°

TECHNISCHE DETAILS / TECHNICAL DETAILS

Bezeichnung Description	**Systemleistung in W** System power in W	20	40	60	80
CAESAR TL 840	**Lichtstrom in lm** Luminous flux in lm	3040	6020	8880	11640
	Effizienz in lm/W Efficiency in lm/W	152	150	148	146
	EEK EEC	D	D	D	D
	UGR	< 6	< 6	< 6	< 6
CAESAR TL 830 - 857	**Lichtstrom in lm** Luminous flux in lm	2940	5820	8580	11280
	Effizienz in lm/W Efficiency in lm/W	147	145	143	141
	EEK EEC	D	D	D	D
	UGR	< 6	< 6	< 6	< 6

für / for 4000K, CRI80, 50° direct / 115° indirect. Weitere Ausführungen auf Anfrage / Other versions on request.
3000K Version -4% Lichtstrom / Effizienz. 3000K version -4% luminous flux / efficiency.

Lieferumfang: CAESAR TL Leuchte und Montageanleitung im Lieferumfang.

ARTIKELNUMMER / ARTICLE NUMBER

TSL-C056—080—☐—☐—☐☐—☐☐

Kategorie Category	Kennung Product ID	Leistung Wattage	Farbe Color	Treiber Driver	Farbtemperatur Color Temperature	Extras
	C056 = CAESAR SL	**080** = 80 W	**W** = White	**O** = On/Off	**30** = 3000K	**OX** = Ohne Extras
			S = Silver	**T** = TouchDim	**40** = 4000K	**BT** = Bewegungs- & Tageslichtsensor
			B = Black		**60** = 6000K	
					CT = 3000 K - 5700K	

Rechte, Änderungen und Irrtümer vorbehalten. Alle aktuellen Daten unter www.trilumis.de

CAESAR TL-D

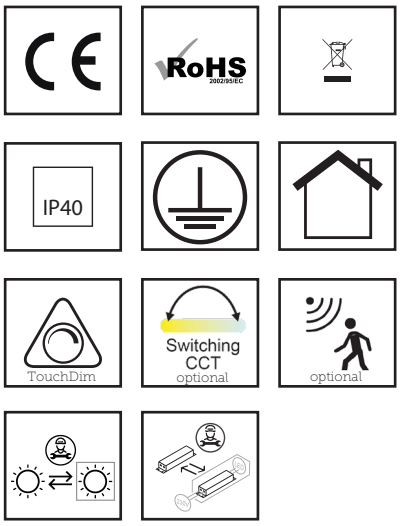

Leistungsaufnahme/Wattage:	max. 80 W, einstellbar
Energieverbrauch/Energy consumption:	max. 80 kWh/ 1000h
Flicker/Flicker:	± 3%
Schutzart/Ingress protection:	IP40
Schlagfestigkeitsklasse/Impact strength:	IK06
Leuchtenlichtstrom/Real Luminous flux:	max. 10260 lm
Effizienz in lm/W/Efficiency in lm/W:	max. 140 lm/W
Lichtverteilung/Beam angle:	D: 80° / ID: 145°
Direkt-/Indirekt-Verhältnis/Direct/indirect ratio:	D: 25% / ID: 75%
Farbtemperatur/Color Temperature:	3.000K / 4.000K / 6.000K oder CCT (830-857)
Farbwiedergabe/CRI:	> 80
Farbkonsistenz/Color consistency:	3 SDCM
Produktmaterial/Material:	Aluminium / PC
Produktfarbe/Product color:	Weiß / Silber / Schwarz
Garantie/Warranty:	5 Jahre
Sonderausführungen/Custom version:	auf Anfrage

PRODUKTZEICHNUNG/PRODUCT DRAWING

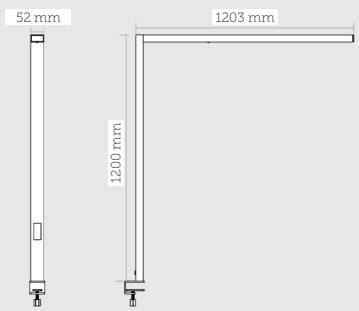

Stand 7. Oktober 2025

LICHTVERTEILUNGEN/BEAM ANGLE

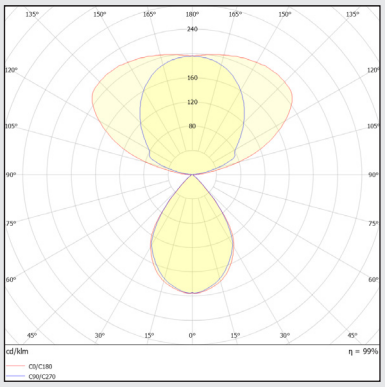

Lichtverteilungskurve D: 80° / ID: 145°

TECHNISCHE DETAILS / TECHNICAL DETAILS

Bezeichnung Description					
	Systemleistung in W System power in W	20	40	60	80
CAESAR TL-D 840	**Lichtstrom in lm** Luminous flux in lm	2800	5440	7920	10260
	Effizienz in lm/W Efficiency in lm/W	140	136	132	128
	EEK EEC	D	D	D	D
	UGR	< 10	< 12	< 12	< 12
CAESAR TL-D 830 - 857	**Lichtstrom in lm** Luminous flux in lm	2510	4800	6910	8790
	Effizienz in lm/W Efficiency in lm/W	125	120	115	110
	EEK EEC	D	D	D	D
	UGR	< 10	< 12	< 12	< 12

für / for 80° direct / 145° indirect. Weitere Ausführungen auf Anfrage / Other versions on request.
3000K Version -4% Lichtstrom / Effizienz. 3000K version -4% luminous flux / efficiency.

Lieferumfang: CAESAR TL-D Leuchte und Montageanleitung im Lieferumfang.

ARTIKELNUMMER / ARTICLE NUMBER

TSL-C123—080—□—□—□□—□□

Kategorie Category	Kennung Product ID	Leistung Wattage	Farbe Color	Treiber Driver	Farbtemperatur Color Temperature	Extras
	C123 = CAESAR TL-D	**080** = 80 W	**W** = White	**O** = On/Off	**30** = 3000K	**OX** = Ohne Extras
			S = Silver	**T** = TouchDim	**40** = 4000K	**BT** = Bewegungs- & Tageslichtsensor
			B = Black		**60** = 6000K	
					CT = 3000 K - 5700K	

Rechte, Änderungen und Irrtümer vorbehalten. Alle aktuellen Daten unter www.trilumis.de

WANDLEUCHTEN/ WALL MOUNTED LUMINAIRES

SCAMBIO WL S.284

GALBA WL S.286

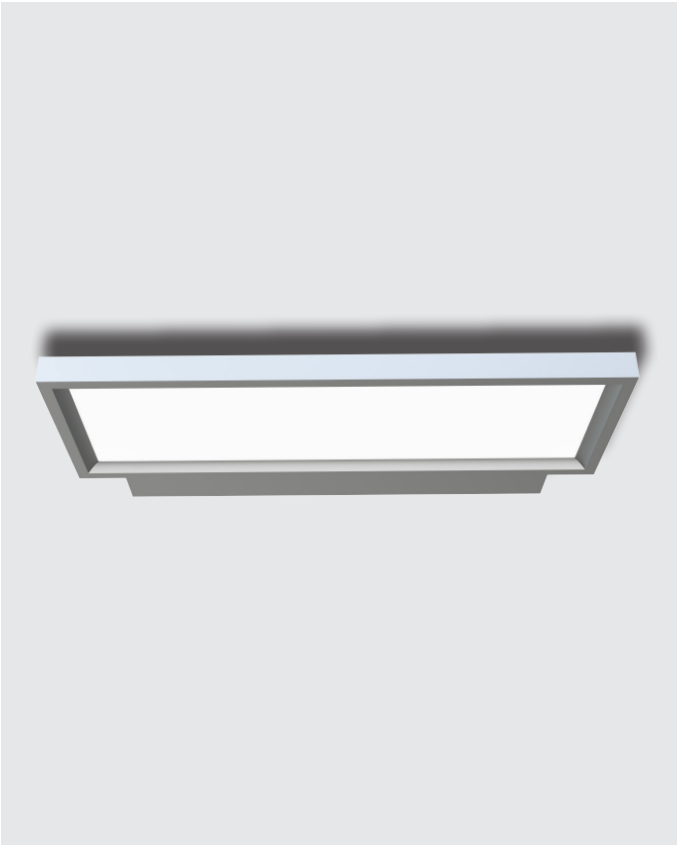

ZENO WL-R & -S S.288

TIBUR WL S.292

SCAMBIO WL

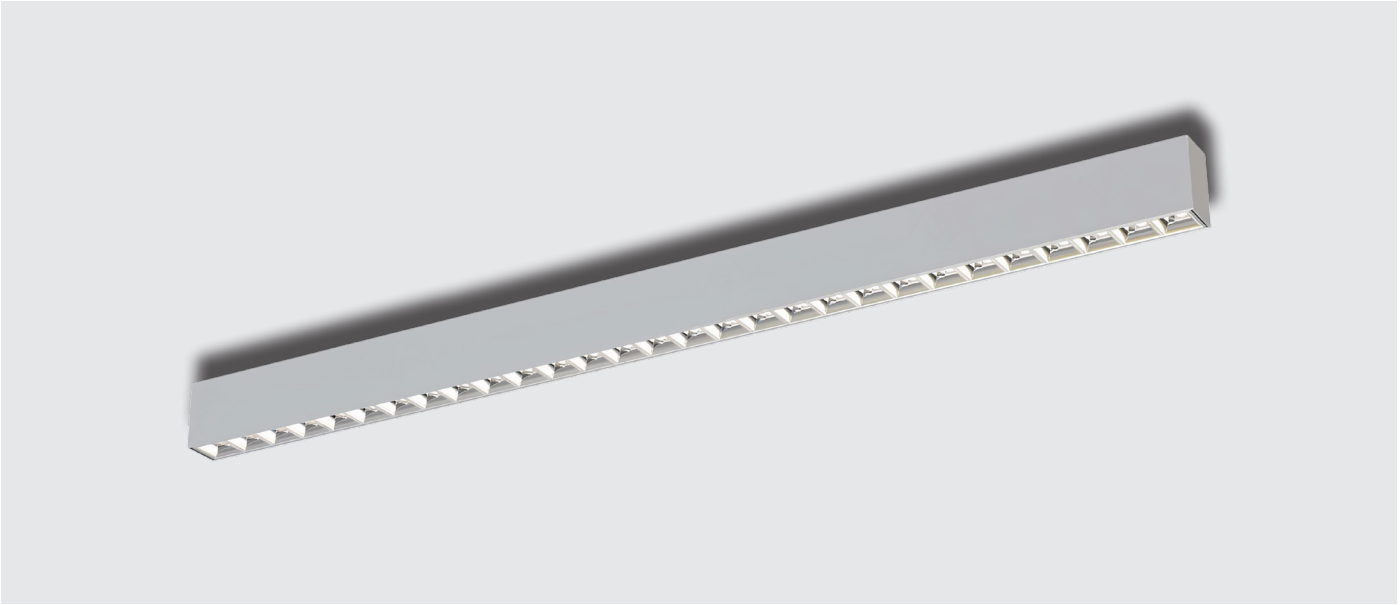

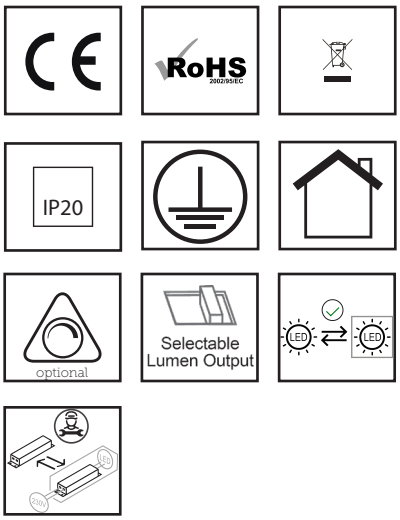

Leistungsaufnahme/Wattage:	max. 40 W
Energieverbrauch/Energy consumption:	max. 40 kWh/ 1000h
Flicker/Flicker:	± 3%
Schutzart/Ingress protection:	IP20
Schlagfestigkeitsklasse/Impact strength:	IK02
Leuchtenlichtstrom/Real Luminous flux:	max. 5440 lm
Effizienz in lm/W/Efficiency in lm/W:	GR6d-Abhängig
Lichtverteilung/Beam angle:	GR6d-Abhängig
Direkt-/Indirekt-Verhältnis/Direct/indirect ratio:	GR6d-Abhängig
Farbtemperatur/Color Temperature:	GR6d-Abhängig
Farbwiedergabe/CRI:	GR6d-Abhängig
Farbkonsistenz/Color consistency:	3 SDCM
Produktmaterial/Material:	Aluminium
Produktfarbe/Product color:	Weiss / Schwarz
Garantie/Warranty:	5 Jahre
Sonderausführungen/Custom version:	auf Anfrage

PRODUKTZEICHNUNG/PRODUCT DRAWING

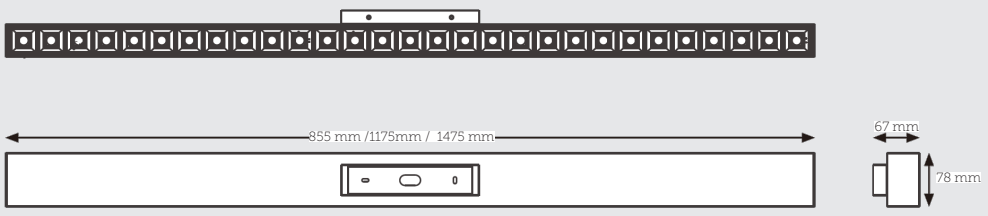

Stand 7. Oktober 2025

LICHTVERTEILUNGEN/BEAM ANGLE

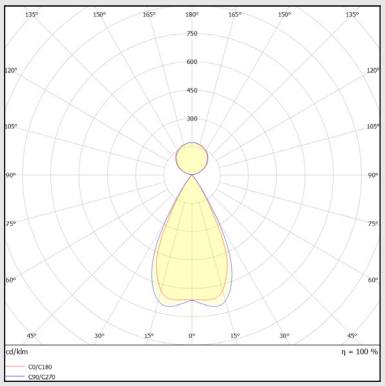

Lichtverteilungskurve D: 50° / ID: 120°

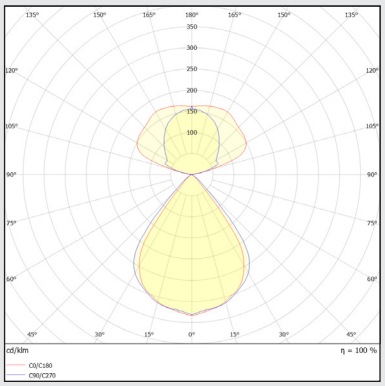

Lichtverteilungskurve D: 80° / ID: 140°

TECHNISCHE DETAILS / TECHNICAL DETAILS

Bezeichnung Description					
	Systemleistung in W System power in W	15	25	30	40
SCAMBIO WL	**Lichtstrom in lm** Luminous flux in lm	2190	3550	4210	5440
	Effizienz in lm/W Efficiency in lm/W	146	142	140	136
	EEK EEC	E	E	E	E
	UGR	< 19	< 19	< 19	< 19

für / for 4000K, CRI90,80° direct / 140° indirect. Weitere Ausführungen auf Anfrage / Other versions on request. 3000K Version -4% Lichtstrom / Effizienz. 3000K version -4% luminous flux / efficiency.

Lieferumfang: SCAMBIO WL Leuchte mit GR6d Fassung für GR6d-Leuchtmittel, Treiber und Montage-anleitung im Lieferumfang. Das GR6d-Leuchtmittel für die direkte und indirekte muss gesondert bestellt werden, siehe S.22.

ARTIKELNUMMER / ARTICLE NUMBER

Kategorie Category	Kennung Product ID	Leistung Wattage	Farbe Color	Treiber Driver	Extras
		015 = 15 W	**W** = White	**O** = On/Off	**OX** = Ohne Extras
	SP08 = 855 mm	**020** = 20 W	**B** = Black	**D** = DALI	
		025 = 25 W	**S** = Silver		
	SP12 = 1175 mm	**030** = 30 W			
		035 = 35 W			
	SP15 = 1475mm	**040** = 40 W			

Rechte, Änderungen und Irrtümer vorbehalten. Alle aktuellen Daten unter www.trilumis.de

GALBA WL

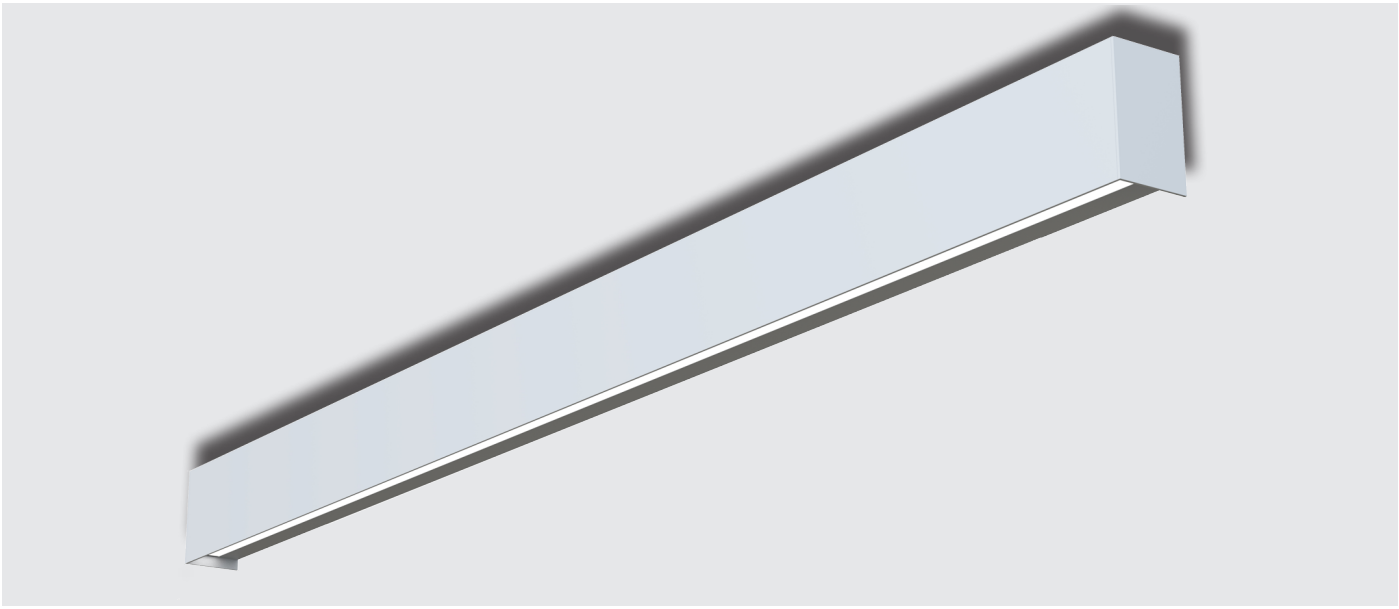

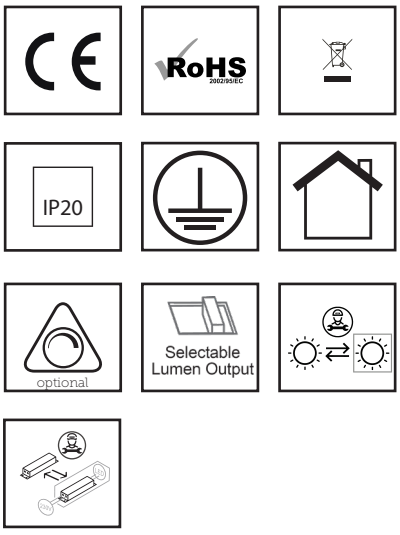

Leistungsaufnahme/Wattage:	max. 50 W, einstellbar
Energieverbrauch/Energy consumption:	max. 50 kWh/ 1000h
Flicker/Flicker:	± 3%
Schutzart/Ingress protection:	IP20
Schlagfestigkeitsklasse/Impact strength:	IK03
Leuchtenlichtstrom/Real Luminous flux:	max. 6050 lm
Effizienz in lm/W/Efficiency in lm/W:	max. 121 lm/W
Lichtverteilung/Beam angle:	siehe Lichtverteilungskurve
Direkt-/Indirekt-Verhältnis/Direct/indirect ratio:	D: 50% / ID: 50%
Farbtemperatur/Color Temperature:	3.000K / 4.000K / 6.000K
Farbwiedergabe/CRI:	> 80
Farbkonsistenz/Color consistency:	3 SDCM
Produktmaterial/Material:	Aluminium / PC
Produktfarbe/Product color:	Weiß / Silber / Schwarz
Garantie/Warranty:	5 Jahre
Sonderausführungen/Custom version:	auf Anfrage

PRODUKTZEICHNUNG/PRODUCT DRAWING

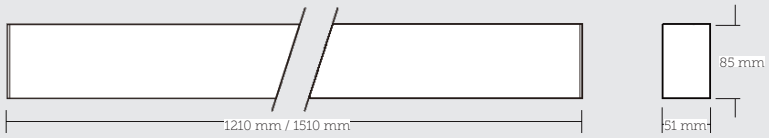

Stand 7. Oktober 2025

LICHTVERTEILUNGEN/BEAM ANGLE

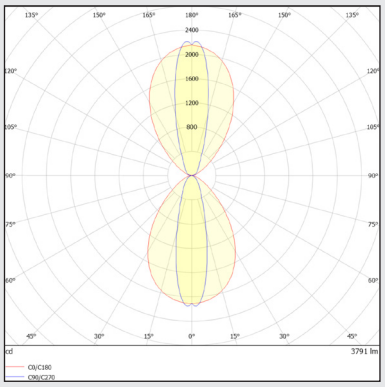

Lichtverteilungskurve GALBA WL

TECHNISCHE DETAILS / TECHNICAL DETAILS

Bezeichnung Description			
	Länge in mm Length in mm	**1210**	**1810**
	Systemleistung in W System power in W	30	50
GALBA WL	**Lichtstrom in lm** Luminous flux in lm	3620	6050
	Effizienz in lm/W Efficiency in lm/W	121	121
	EEK EEC	D	D
	UGR	< 19	< 19

für / for 4000K, CRI 80. Weitere Ausführungen auf Anfrage / Other versions on request.
3000K Version -4% Lichtstrom / Effizienz. 3000K version -4% luminous flux / efficiency.
Lieferumfang: GALBA WL Leuchte und Montageanleitung im Lieferumfang.

ARTIKELNUMMER / ARTICLE NUMBER

Kategorie Category	Kennung Product ID	Leistung Wattage	Farbe Color	Treiber Driver	Farbtemperatur Color Temperature	Extras
	GW12 = WL 1210mm	**030** = 30 W	**W** = White	**O** = On/Off	**30** = 3000K	**OX** = Ohne Extras
	GW18 = WL 1810mm	**050** = 50 W	**S** = Silver	**D** = DALI-2	**40** = 4000K	
			B = Black	**V** = 1-10V	**60** = 6000K	

Rechte, Änderungen und Irrtümer vorbehalten. Alle aktuellen Daten unter www.trilumis.de

ZENO WL-R

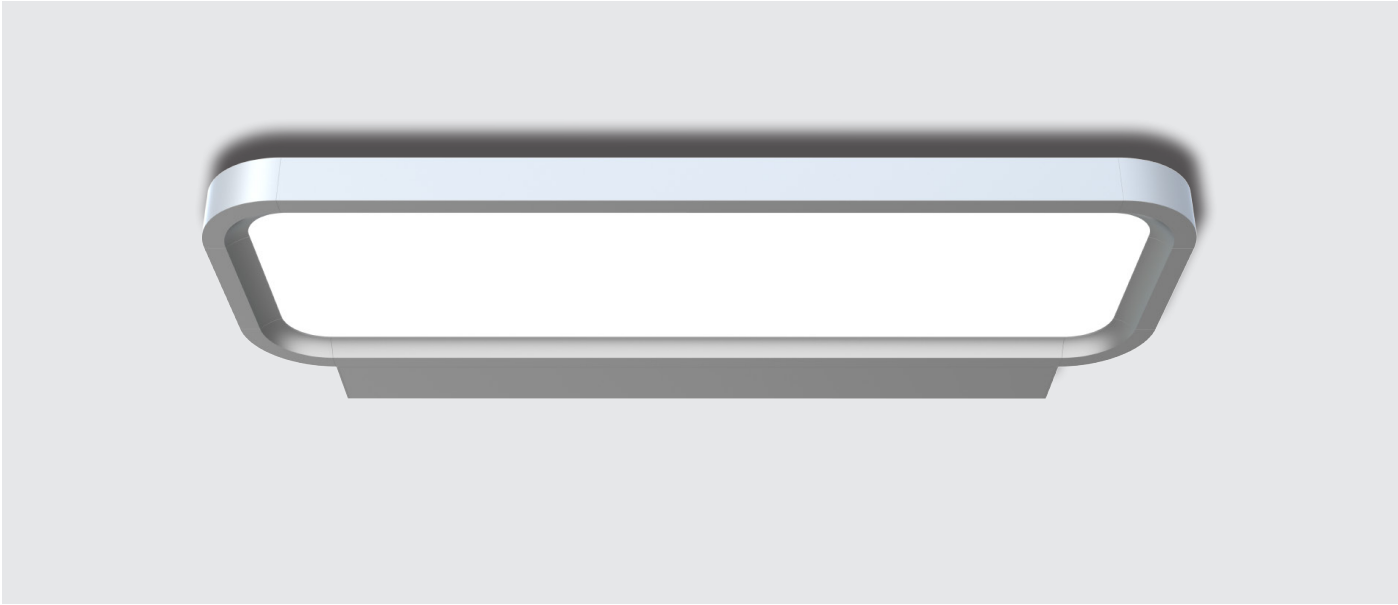

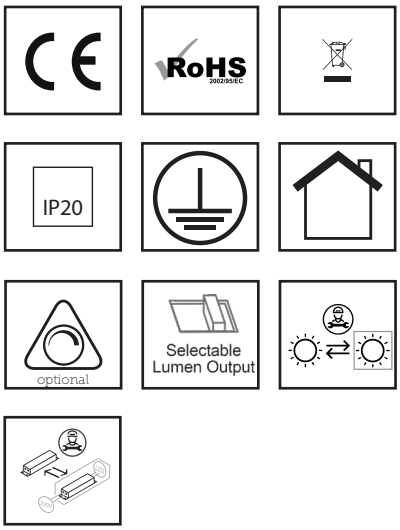

Leistungsaufnahme/Wattage:	max. 40 W, einstellbar
Energieverbrauch/Energy consumption:	max. 40 kWh/ 1000h
Flicker/Flicker:	± 3%
Schutzart/Ingress protection:	IP20
Schlagfestigkeitsklasse/Impact strength:	IK03
Leuchtenlichtstrom/Real Luminous flux:	max. 3650 lm
Effizienz in lm/W/Efficiency in lm/W:	max. 100 lm/W
Lichtverteilung/Beam angle:	D: 90° / ID: 110°
Direkt-/Indirekt-Verhältnis/Direct/indirect ratio:	D: 50% / ID: 50%
Farbtemperatur/Color Temperature:	3.000K / 4.000K / 6.000K
Farbwiedergabe/CRI:	> 80
Farbkonsistenz/Color consistency:	3 SDCM
Produktmaterial/Material:	Aluminium / PC
Produktfarbe/Product color:	Weiß / Silber / Schwarz
Garantie/Warranty:	5 Jahre
Sonderausführungen/Custom version:	auf Anfrage

PRODUKTZEICHNUNG/PRODUCT DRAWING

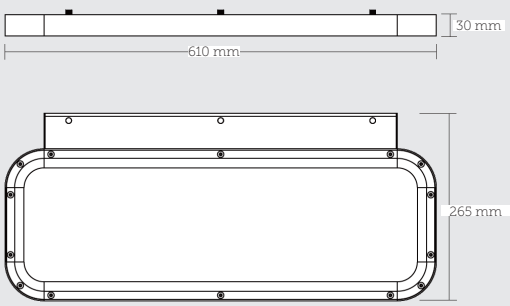

Stand 7. Oktober 2025

LICHTVERTEILUNGEN/BEAM ANGLE

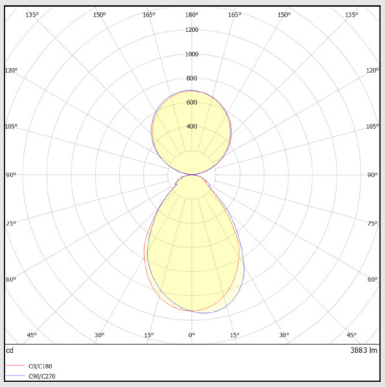

Lichtverteilungskurve ZENO WL-R

TECHNISCHE DETAILS / TECHNICAL DETAILS

Bezeichnung Description				
	Systemleistung in W System power in W	15	30	40
ZENO WL-R	**Lichtstrom in lm** Luminous flux in lm	1510	2820	3650
	Effizienz in lm/W Efficiency in lm/W	100	94	91
	EEK EEC	F	F	F
	UGR	< 16	< 18	< 18

für / for 4000K, CRI 80, 90° direct / 110° indirect. Weitere Ausführungen auf Anfrage / Other versions on request.
3000K Version -4% Lichtstrom / Effizienz. 3000K version -4% luminous flux / efficiency.
Lieferumfang: ZENO WL-R Leuchte und Montageanleitung im Lieferumfang.

ARTIKELNUMMER / ARTICLE NUMBER

Kategorie Category	Kennung Product ID	Leistung Wattage	Farbe Color	Treiber Driver	Farbtemperatur Color Temperature	Extras
	ZR61 = ZENO WL-R	**040** = 40 W	**W** = White	**O** = On/Off	**30** = 3000K	**OX** = Ohne Extras
			S = Silver	**D** = DALI-2	**40** = 4000K	
				V = 1-10V	**60** = 6000K	

Rechte, Änderungen und Irrtümer vorbehalten. Alle aktuellen Daten unter www.trilumis.de

ZENO WL-S

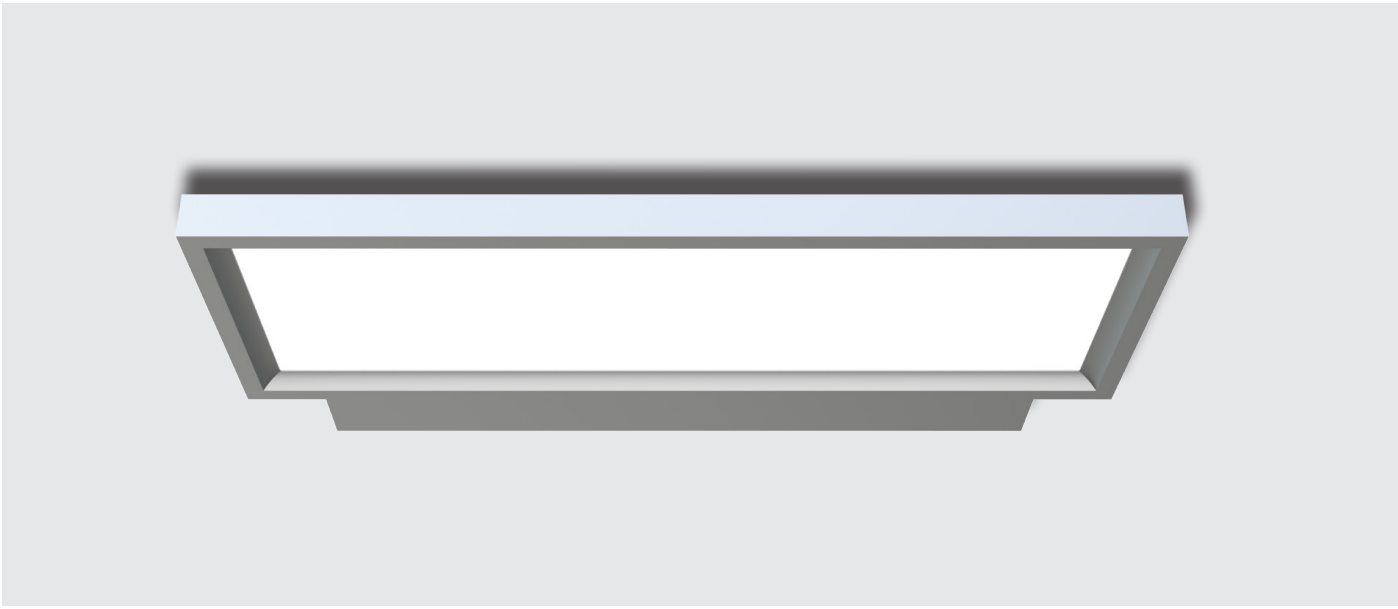

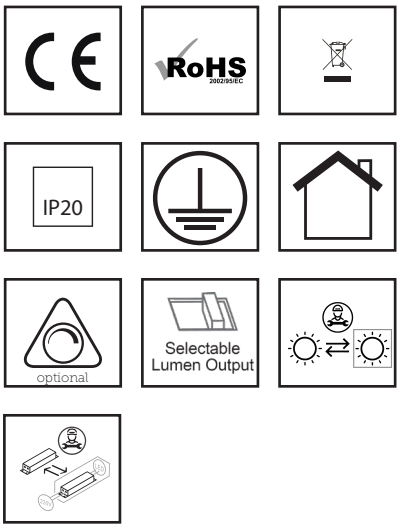

Leistungsaufnahme/Wattage:	max. 40 W, einstellbar
Energieverbrauch/Energy consumption:	max. 40 kWh/ 1000h
Flicker/Flicker:	± 3%
Schutzart/Ingress protection:	IP20
Schlagfestigkeitsklasse/Impact strength:	IK03
Leuchtenlichtstrom/Real Luminous flux:	max. 3650 lm
Effizienz in lm/W/Efficiency in lm/W:	max. 100 lm/W
Lichtverteilung/Beam angle:	D: 90° / ID: 110°
Direkt-/Indirekt-Verhältnis/Direct/indirect ratio:	D: 50% / ID: 50%
Farbtemperatur/Color Temperature:	3.000K / 4.000K / 6.000K
Farbwiedergabe/CRI:	> 80
Farbkonsistenz/Color consistency:	3 SDCM
Produktmaterial/Material:	Aluminium / PC
Produktfarbe/Product color:	Weiß / Silber / Schwarz
Garantie/Warranty:	5 Jahre
Sonderausführungen/Custom version:	auf Anfrage

PRODUKTZEICHNUNG/PRODUCT DRAWING

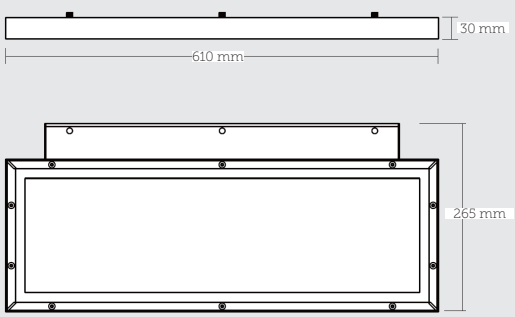

Stand 7. Oktober 2025

LICHTVERTEILUNGEN/BEAM ANGLE

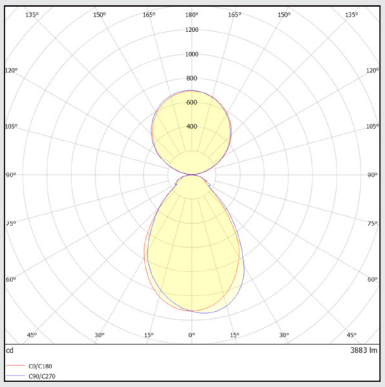

Lichtverteilungskurve ZENO WL-R

TECHNISCHE DETAILS / TECHNICAL DETAILS

Bezeichnung Description				
	Systemleistung in W System power in W	15	30	40
ZENO WL-S	**Lichtstrom in lm** Luminous flux in lm	1510	2820	3650
	Effizienz in lm/W Efficiency in lm/W	100	94	91
	EEK EEC	F	F	F
	UGR	< 16	< 18	< 18

für / for 4000K, CRI 80, 90° direct / 110° indirect. Weitere Ausführungen auf Anfrage / Other versions on request.
3000K Version -4% Lichtstrom / Effizienz. 3000K version -4% luminous flux / efficiency.

Lieferumfang: ZENO WL-S Leuchte und Montageanleitung im Lieferumfang.

ARTIKELNUMMER / ARTICLE NUMBER

WL-ZS61—040—□—□—□□—OX

Kategorie Category	Kennung Product ID	Leistung Wattage	Farbe Color	Treiber Driver	Farbtemperatur Color Temperature	Extras
	ZS61 = ZENO WL-S	**040** = 40 W	**W** = White	**O** = On/Off	**30** = 3000K	**OX** = Ohne Extras
			S = Silver	**D** = DALI-2	**40** = 4000K	
				V = 1-10V	**60** = 6000K	

Rechte, Änderungen und Irrtümer vorbehalten. Alle aktuellen Daten unter www.trilumis.de

TIBUR WL

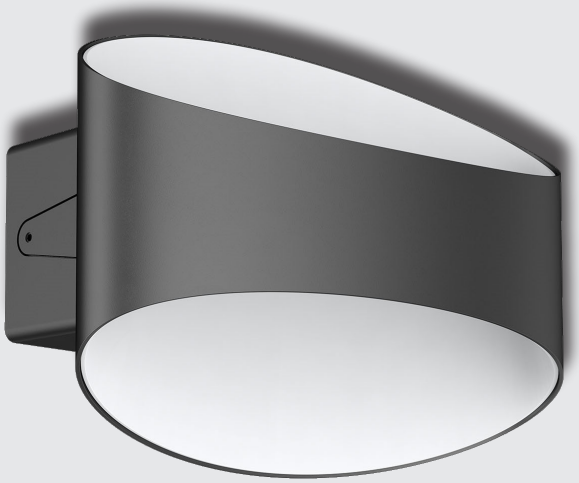

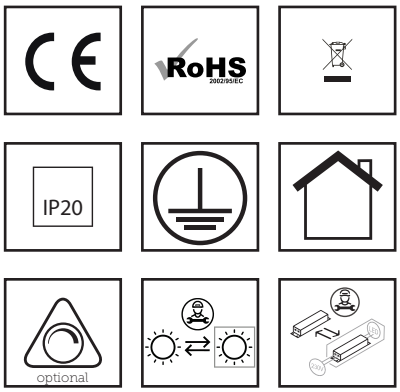

Leistungsaufnahme/Wattage:	max. 8 W
Energieverbrauch/Energy consumption:	max. 8 kWh/ 1000h
Flicker/Flicker:	± 5%
Schutzart/Ingress protection:	IP20
Schlagfestigkeitsklasse/Impact strength:	IK06
Leuchtenlichtstrom/Real Luminous flux:	max. 435 lm
Effizienz in lm/W/Efficiency in lm/W:	max. 54 lm/W
Lichtverteilung/Beam angle:	360°
Direkt-/Indirekt-Verhältnis/Direct/indirect ratio:	D: 50% / ID: 50%
Farbtemperatur/Color Temperature:	CCT: 3.000K / 4.000K
Farbwiedergabe/CRI:	> 80
Farbkonsistenz/Color consistency:	3 SDCM
Produktmaterial/Material:	Aluminium / PC
Produktfarbe/Product color:	Schwarz
Garantie/Warranty:	5 Jahre
Sonderausführungen/Custom version:	auf Anfrage

PRODUKTZEICHNUNG/PRODUCT DRAWING

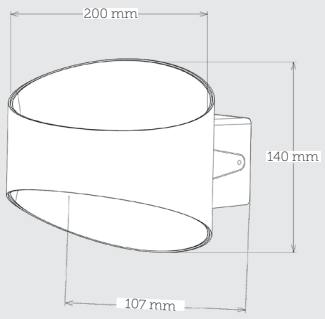

Stand 7. Oktober 2025

LICHTVERTEILUNGEN/BEAM ANGLE

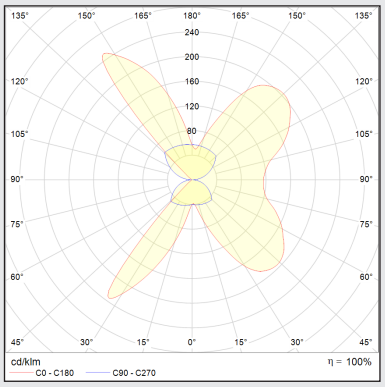

Lichtverteilungskurve TIBUR WL

TECHNISCHE DETAILS / TECHNICAL DETAILS

Bezeichnung Description		
	Systemleistung in W System power in W	8
TIBUR WL	**Lichtstrom in lm** Luminous flux in lm	435
	Effizienz in lm/W Efficiency in lm/W	54
	EEK EEC	G
	UGR	/

für / for 4000K, CRI 80, 360°. Weitere Ausführungen auf Anfrage / Other versions on request.
3000K Version -4% Lichtstrom / Effizienz. 3000K version -4% luminous flux / efficiency.
Lieferumfang: TIBUR WL Leuchte und Montageanleitung im Lieferumfang.

ARTIKELNUMMER / ARTICLE NUMBER

WL-TIBU-008-B—□—360—□□———OX

Kategorie Category	Kennung Product ID	Leistung Wattage	Farbe Color	Treiber Driver	Abstrahlwinkel Beam angle	Farbtemperatur Color Temperature	Extras
	TIBU = TIBUR WL	**008** = 8 W	**B** = Black	**O** = On/Off	**360** = 360°	**CT** = 3000K/4000K	**OX** = Ohne Extras
				T = TRIAC			

Rechte, Änderungen und Irrtümer vorbehalten. Alle aktuellen Daten unter www.trilumis.de

AUSSENLEUCHTEN/ OUTDOOR LUMINAIRES

CICERO XS S.302

CICERO S S.304

CICERO M S.306

CICERO L S.308

AUSSENLEUCHTEN/ OUTDOOR LUMINAIRES

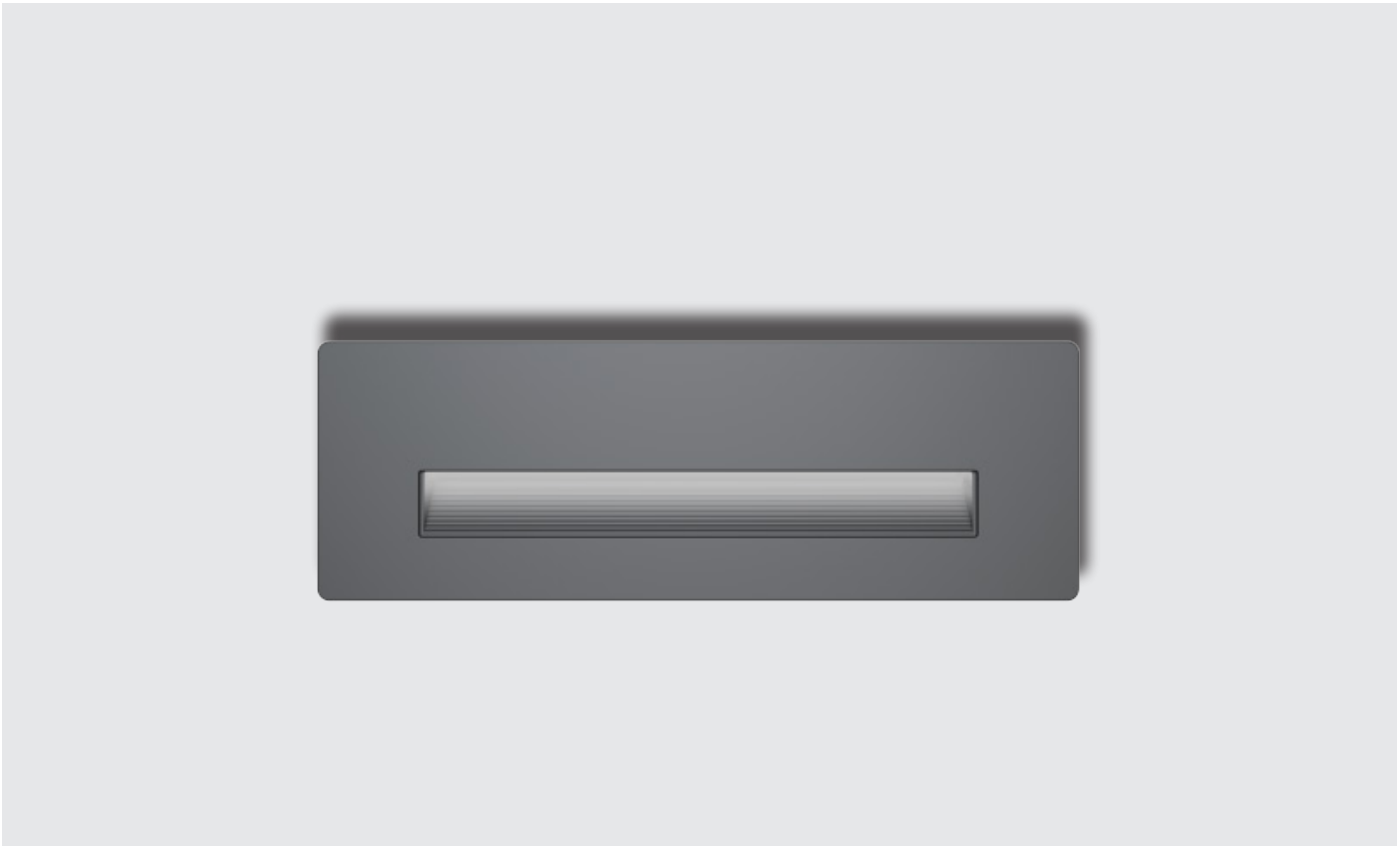

GETA S S.310

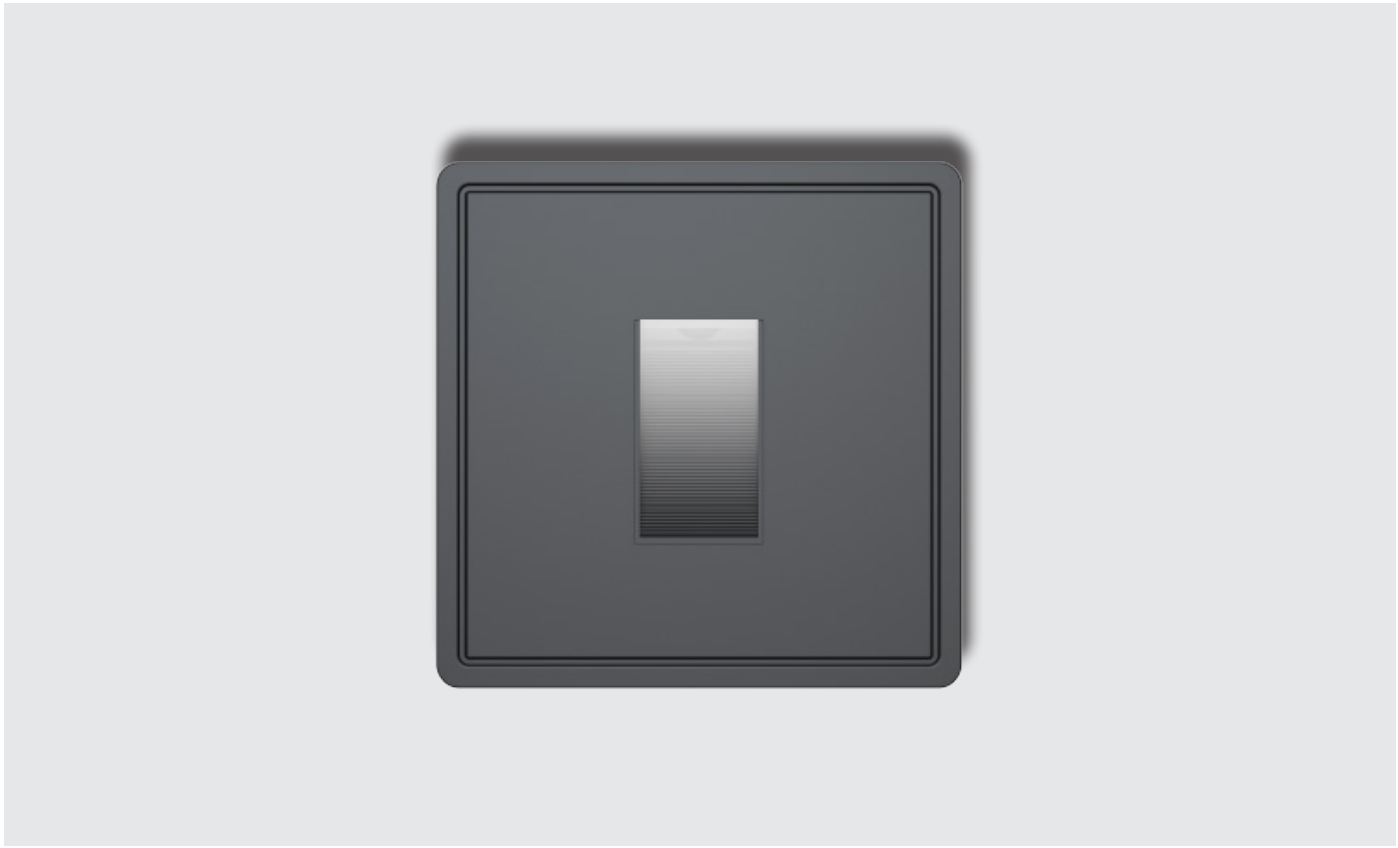

GETA Q S.312

AUSSENLEUCHTEN/ OUTDOOR LUMINAIRES

GILDO S/M S.314

CUBO WL S.318

VARUS R S.320

VARUS Q S.322

AUSSENLEUCHTEN/ OUTDOOR LUMINAIRES

TASTO R S.324

SULLA R S.326

SULLA Q S.328

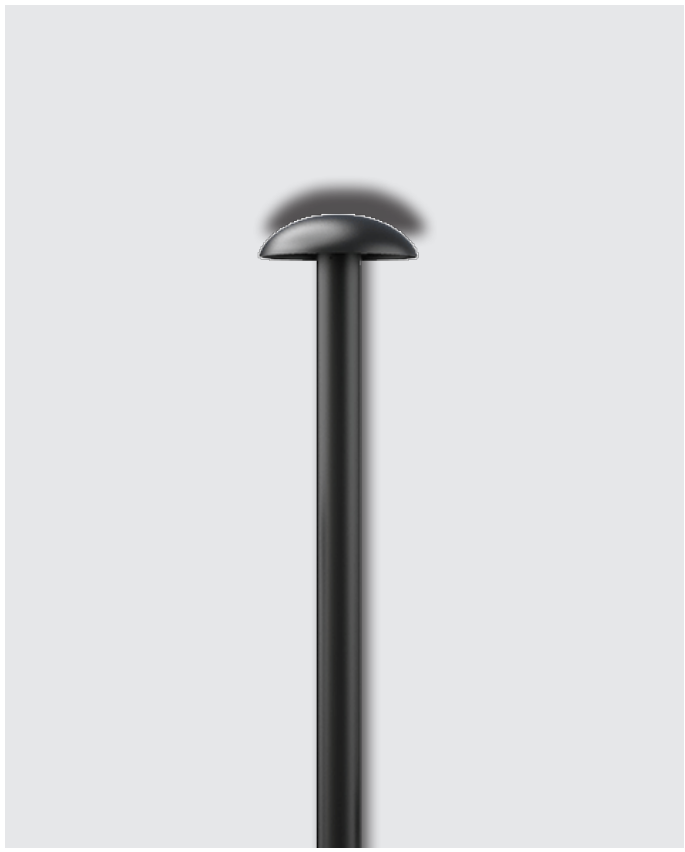

SULLA U S.330

CICERO XS

Leistungsaufnahme/Wattage:	max. 4 W
Energieverbrauch/Energy consumption:	max. 4 kWh/ 1000h
Flicker/Flicker:	± 3%
Schutzart/Ingress protection:	IP65
Schlagfestigkeitsklasse/Impact strength:	IK08
Leuchtenlichtstrom/Real Luminous flux:	max. 320 lm
Effizienz in lm/W/Efficiency in lm/W:	max. 80 lm/W
Lichtverteilung/Beam angle:	24° / 38°
Direkt-/Indirekt-Verhältnis/Direct/indirect ratio:	D: 100% / ID: 0%
Farbtemperatur/Color Temperature:	3.000K / 4.000K
Farbwiedergabe/CRI:	> 80
Farbkonsistenz/Color consistency:	3 SDCM
Produktmaterial/Material:	Aluminium / PC
Produktfarbe/Product color:	Schwarz / Silber
Garantie/Warranty:	5 Jahre
Sonderausführungen/Custom version:	auf Anfrage

PRODUKTZEICHNUNG/PRODUCT DRAWING

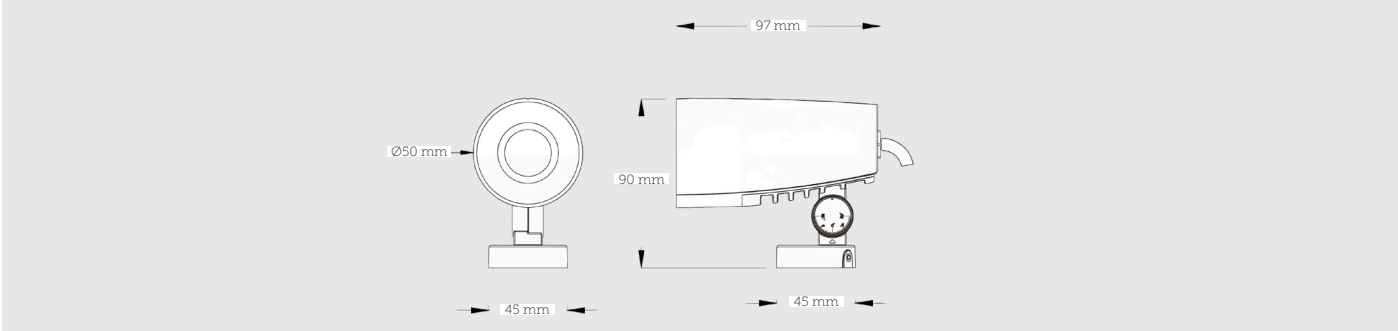

Stand 7. Oktober 2025

LICHTVERTEILUNGEN/BEAM ANGLE

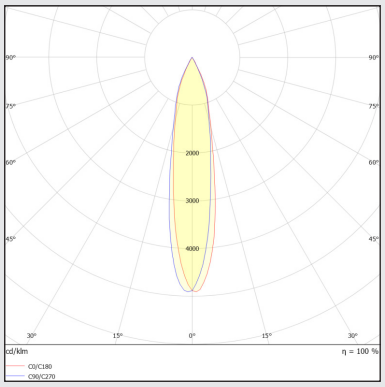

Lichtverteilungskurve CICERO S 24°

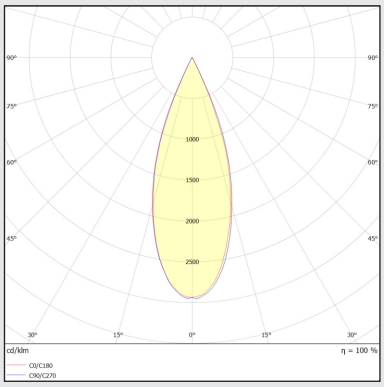

Lichtverteilungskurve CICERO S 38°

TECHNISCHE DETAILS / TECHNICAL DETAILS

Bezeichnung Description	**Systemleistung in W** System power in W	10	
	Abstrahlwinkel Beam angle	**24°**	**38°**
CICERO XS	**Lichtstrom in lm** Luminous flux in lm	310	320
	Effizienz in lm/W Efficiency in lm/W	78	80
	EEK EEC	E	E
	UGR	/	/

für / for 4000K, CRI 80, Weitere Ausführungen auf Anfrage / Other versions on request.
3000K Version -4% Lichtstrom / Effizienz. 3000K version -4% luminous flux / efficiency.

Lieferumfang: CICERO XS Leuchte und Montageanleitung im Lieferumfang.

ARTIKELNUMMER / ARTICLE NUMBER

ASL-CIXS—004—□—O—0□□—8—□□

Kategorie Category	Kennung Product ID	Leistung Wattage	Farbe Color	Treiber Driver	Abstrahlwinkel Beam angle	CRI	Lichtfarbe CCT
	CIXS = CICERO XS	**004** = 4 W	**B** = Black	**O** = On/Off	**024** = 24°	**8** = 80	**30** = 3000K
			S = Silver		**038** = 38°		**40** = 4000K

Rechte, Änderungen und Irrtümer vorbehalten. Alle aktuellen Daten unter www.trilumis.de

CICERO S

Leistungsaufnahme/Wattage:	max. 10 W
Energieverbrauch/Energy consumption:	max. 10 kWh/ 1000h
Flicker/Flicker:	± 3%
Schutzart/Ingress protection:	IP65
Schlagfestigkeitsklasse/Impact strength:	IK08
Leuchtenlichtstrom/Real Luminous flux:	max. 711 lm
Effizienz in lm/W/Efficiency in lm/W:	max. 71 lm/W
Lichtverteilung/Beam angle:	15° / 24° / 38°
Direkt-/Indirekt-Verhältnis/Direct/indirect ratio:	D: 100% / ID: 0%
Farbtemperatur/Color Temperature:	3.000K / 4.000K
Farbwiedergabe/CRI:	> 80
Farbkonsistenz/Color consistency:	3 SDCM
Produktmaterial/Material:	Aluminium / PC
Produktfarbe/Product color:	Schwarz / Silber
Garantie/Warranty:	5 Jahre
Sonderausführungen/Custom version:	auf Anfrage

PRODUKTZEICHNUNG/PRODUCT DRAWING

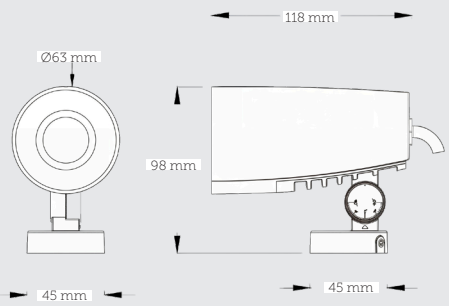

Stand 7. Oktober 2025

LICHTVERTEILUNGEN/BEAM ANGLE

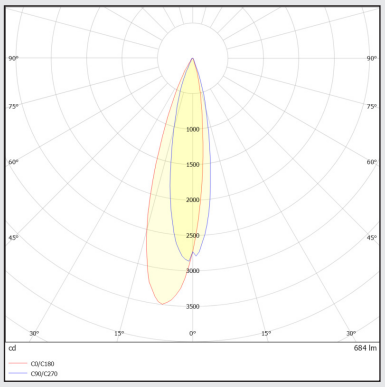

Lichtverteilungskurve CICERO S 15°

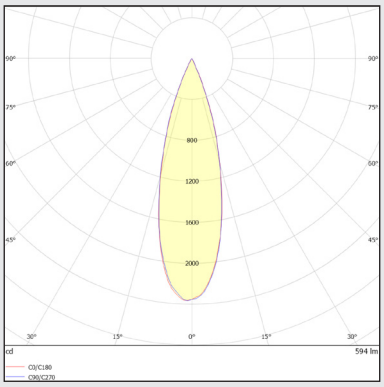

Lichtverteilungskurve CICERO S 24°

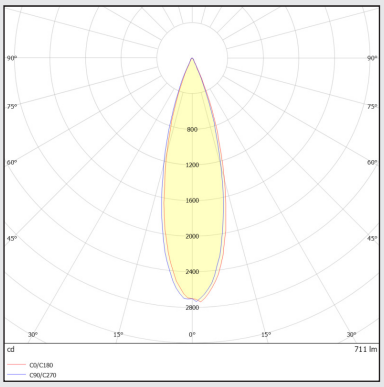

Lichtverteilungskurve CICERO S 38°

TECHNISCHE DETAILS / TECHNICAL DETAILS

Bezeichnung Description	**Systemleistung in W** System power in W	10		
	Abstrahlwinkel Beam angle	**15°**	**24°**	**38°**
CICERO S	**Lichtstrom in lm** Luminous flux in lm	685	594	711
	Effizienz in lm/W Efficiency in lm/W	69	59	71
	EEK EEC	E	E	E
	UGR	/	/	/

für / for 4000K, CRI 80, Weitere Ausführungen auf Anfrage / Other versions on request.
3000K Version -4% Lichtstrom / Effizienz. 3000K version -4% luminous flux / efficiency.
Lieferumfang: CICERO S Leuchte und Montageanleitung im Lieferumfang.

ARTIKELNUMMER / ARTICLE NUMBER

ASL-CICS—010—□—O—0□□—8—□□

Kategorie Category	Kennung Product ID	Leistung Wattage	Farbe Color	Treiber Driver	Abstrahlwinkel Beam angle	CRI	Lichtfarbe CCT
	CICS = CICERO S	**010** = 10 W	**B** = Black	**O** = On/Off	**015** = 15°	**8** = 80	**30** = 3000K
			S = Silver		**024** = 24°		**40** = 4000K
					038 = 38°		

Rechte, Änderungen und Irrtümer vorbehalten. Alle aktuellen Daten unter www.trilumis.de

CICERO M

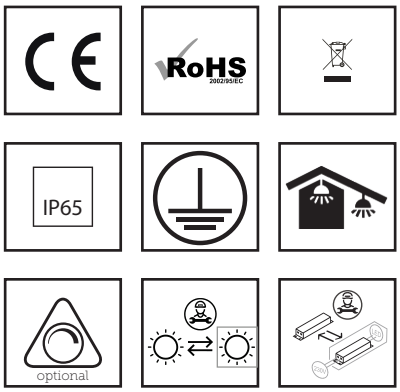

Leistungsaufnahme/Wattage:	max. 27 W
Energieverbrauch/Energy consumption:	max. 27 kWh/ 1000h
Flicker/Flicker:	± 3%
Schutzart/Ingress protection:	IP65
Schlagfestigkeitsklasse/Impact strength:	IK08
Leuchtenlichtstrom/Real Luminous flux:	max. 2110 lm
Effizienz in lm/W/Efficiency in lm/W:	max. 78 lm/W
Lichtverteilung/Beam angle:	15° / 24° / 38°
Direkt-/Indirekt-Verhältnis/Direct/indirect ratio:	D: 100% / ID: 0%
Farbtemperatur/Color Temperature:	3.000K / 4.000K
Farbwiedergabe/CRI:	> 80
Farbkonsistenz/Color consistency:	3 SDCM
Produktmaterial/Material:	Aluminium / PC
Produktfarbe/Product color:	Schwarz / Silber
Garantie/Warranty:	5 Jahre
Sonderausführungen/Custom version:	auf Anfrage

PRODUKTZEICHNUNG/PRODUCT DRAWING

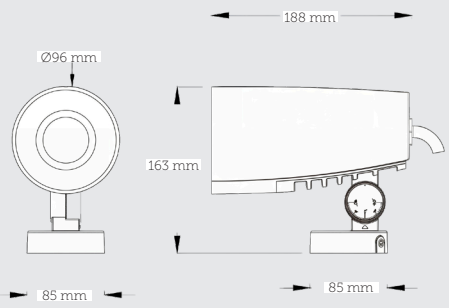

Stand 7. Oktober 2025

LICHTVERTEILUNGEN/BEAM ANGLE

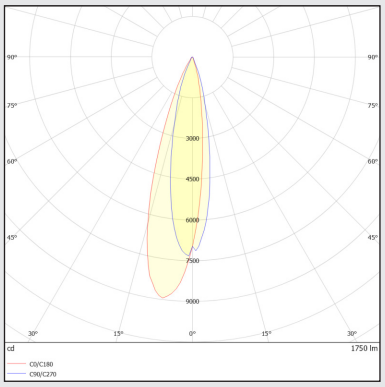

Lichtverteilungskurve CICERO M 15°

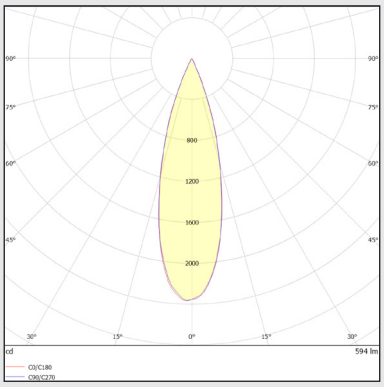

Lichtverteilungskurve CICERO M 24°

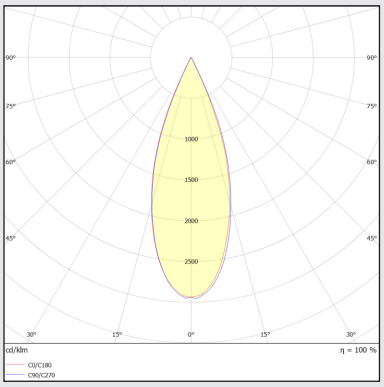

Lichtverteilungskurve CICERO M 38°

TECHNISCHE DETAILS / TECHNICAL DETAILS

Bezeichnung Description	**Systemleistung in W** System power in W	27		
	Abstrahlwinkel Beam angle	**15°**	**24°**	**38°**
CICERO M	**Lichtstrom in lm** Luminous flux in lm	1750	2110	1830
	Effizienz in lm/W Efficiency in lm/W	65	78	68
	EEK EEC	E	E	E
	UGR	/	/	/

für / for 4000K, CRI 80, Weitere Ausführungen auf Anfrage / Other versions on request.
3000K Version -4% Lichtstrom / Effizienz. 3000K version -4% luminous flux / efficiency.
Lieferumfang: CICERO M Leuchte und Montageanleitung im Lieferumfang.

ARTIKELNUMMER / ARTICLE NUMBER

ASL-CICM — 027 — ☐ — ☐ — 0☐☐ — 8 — ☐☐

Kategorie Category	Kennung Product ID	Leistung Wattage	Farbe Color	Treiber Driver	Abstrahlwinkel Beam angle	CRI	Lichtfarbe CCT
	CICM = CICERO M	**027** = 27 W	**B** = Black	**O** = On/Off	**015** = 15°	**8** = 80	**30** = 3000K
			S = Silver	**D** = DALI-2	**024** = 24°		**40** = 4000K
					038 = 38°		

Rechte, Änderungen und Irrtümer vorbehalten. Alle aktuellen Daten unter www.trilumis.de

CICERO L

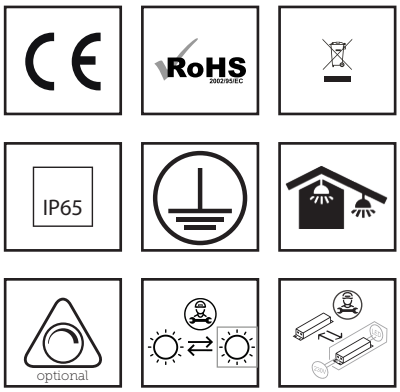

Leistungsaufnahme/Wattage:	max. 40 W
Energieverbrauch/Energy consumption:	max. 40 kWh/ 1000h
Flicker/Flicker:	± 3%
Schutzart/Ingress protection:	IP65
Schlagfestigkeitsklasse/Impact strength:	IK08
Leuchtenlichtstrom/Real Luminous flux:	max. 2680 lm
Effizienz in lm/W/Efficiency in lm/W:	max. 67 lm/W
Lichtverteilung/Beam angle:	15° / 24° / 38°
Direkt-/Indirekt-Verhältnis/Direct/indirect ratio:	D: 100% / ID: 0%
Farbtemperatur/Color Temperature:	3.000K / 4.000K
Farbwiedergabe/CRI:	> 80
Farbkonsistenz/Color consistency:	3 SDCM
Produktmaterial/Material:	Aluminium / PC
Produktfarbe/Product color:	Schwarz / Silber
Garantie/Warranty:	5 Jahre
Sonderausführungen/Custom version:	auf Anfrage

PRODUKTZEICHNUNG/PRODUCT DRAWING

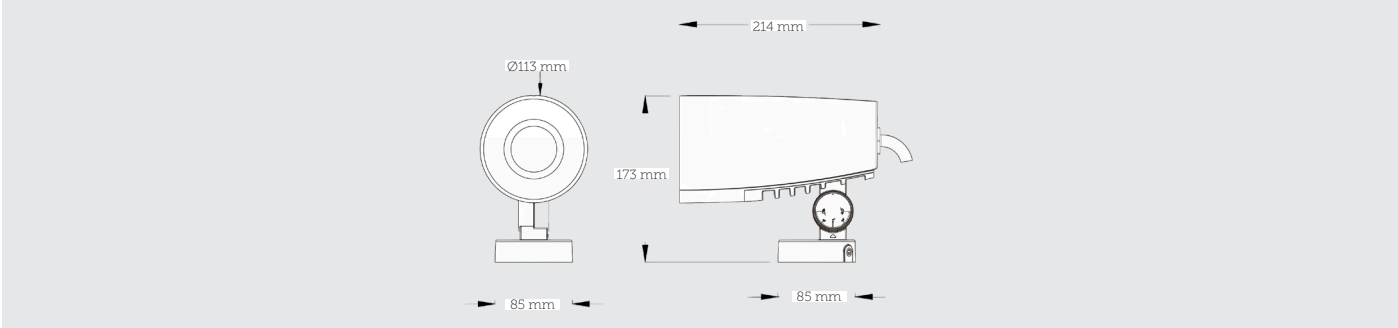

Stand 7. Oktober 2025

LICHTVERTEILUNGEN/BEAM ANGLE

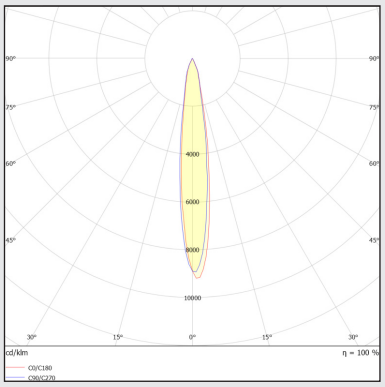

Lichtverteilungskurve CICERO L 15°

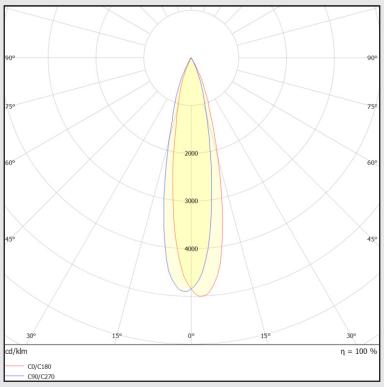

Lichtverteilungskurve CICERO L 24°

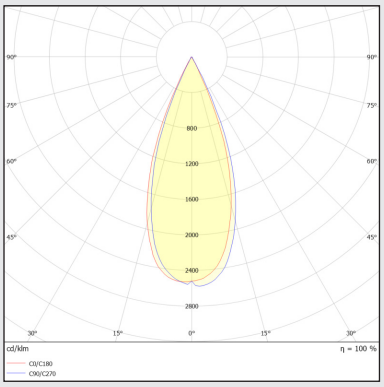

Lichtverteilungskurve CICERO L 38°

TECHNISCHE DETAILS / TECHNICAL DETAILS

Bezeichnung Description	**Systemleistung in W** System power in W	40		
	Abstrahlwinkel Beam angle	**15°**	**24°**	**38°**
CICERO L	**Lichtstrom in lm** Luminous flux in lm	2680	2545	2380
	Effizienz in lm/W Efficiency in lm/W	67	64	60
	EEK EEC	E	E	E
	UGR	/	/	/

für / for 4000K, CRI 80, Weitere Ausführungen auf Anfrage / Other versions on request.
3000K Version -4% Lichtstrom / Effizienz. 3000K version -4% luminous flux / efficiency.
Lieferumfang: CICERO L Leuchte und Montageanleitung im Lieferumfang.

ARTIKELNUMMER / ARTICLE NUMBER

A S L - C I C L — 0 4 0 — ☐ — ☐ — 0 ☐ ☐ — 8 — ☐ ☐

Kategorie Category	Kennung Product ID	Leistung Wattage	Farbe Color	Treiber Driver	Abstrahlwinkel Beam angle	CRI	Lichtfarbe CCT
	CICL = CICERO L	**040** = 40 W	**B** = Black	**O** = On/Off	**015** = 15°	**8** = 80	**30** = 3000K
			S = Silver	**D** = DALI-2	**024** = 24°		**40** = 4000K
					038 = 38°		

Rechte, Änderungen und Irrtümer vorbehalten. Alle aktuellen Daten unter www.trilumis.de

GETA S

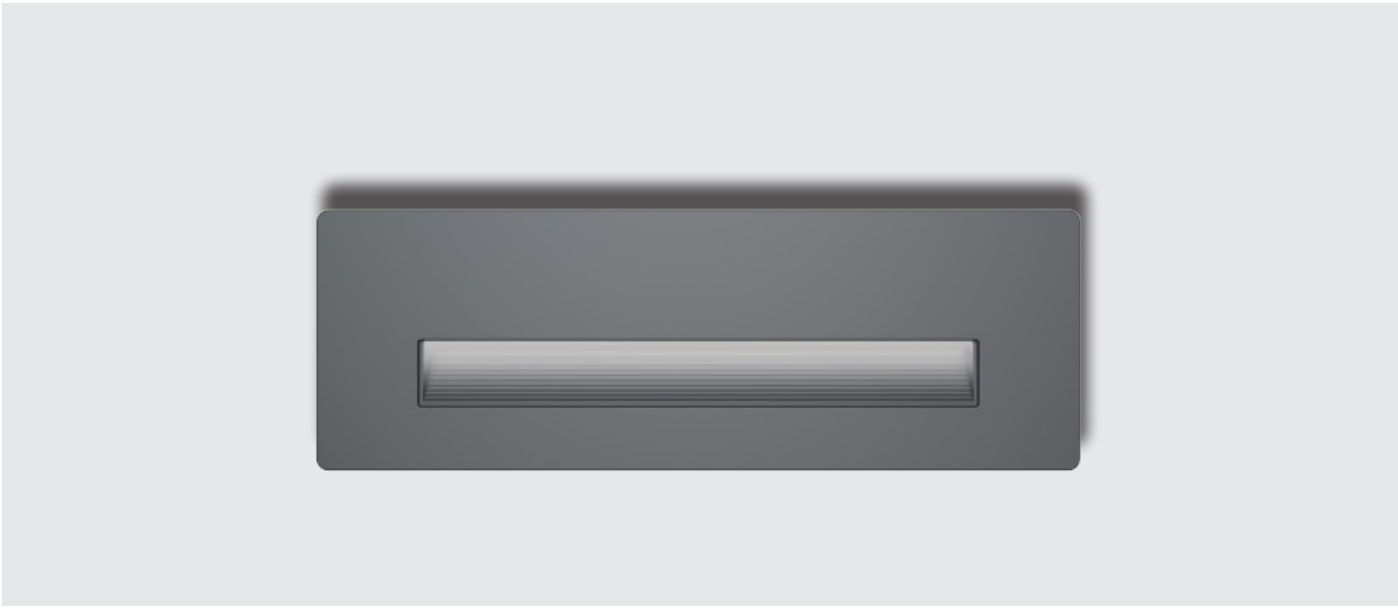

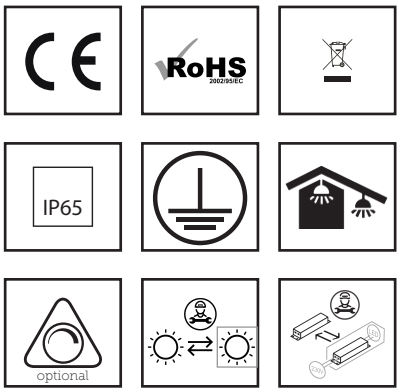

Leistungsaufnahme/Wattage:	max. 8 W
Energieverbrauch/Energy consumption:	max. 8 kWh/ 1000h
Flicker/Flicker:	± 3%
Schutzart/Ingress protection:	IP65
Schlagfestigkeitsklasse/Impact strength:	IK08
Leuchtenlichtstrom/Real Luminous flux:	max. 365 lm
Effizienz in lm/W/Efficiency in lm/W:	max. 46 lm/W
Lichtverteilung/Beam angle:	Siehe Lichtverteilungskurve
Direkt-/Indirekt-Verhältnis/Direct/indirect ratio:	D: 100% / ID: 0%
Farbtemperatur/Color Temperature:	3.000K / 4.000K
Farbwiedergabe/CRI:	> 80
Farbkonsistenz/Color consistency:	3 SDCM
Produktmaterial/Material:	Aluminium / PC
Produktfarbe/Product color:	Schwarz / Silber
Garantie/Warranty:	5 Jahre
Sonderausführungen/Custom version:	auf Anfrage

PRODUKTZEICHNUNG/PRODUCT DRAWING

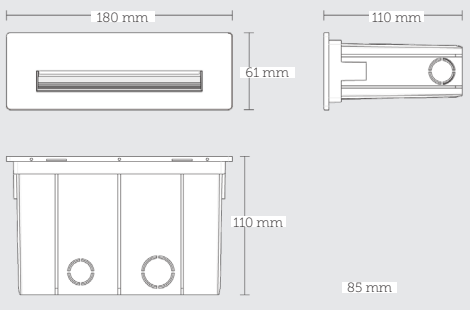

Stand 7. Oktober 2025

LICHTVERTEILUNGEN/BEAM ANGLE

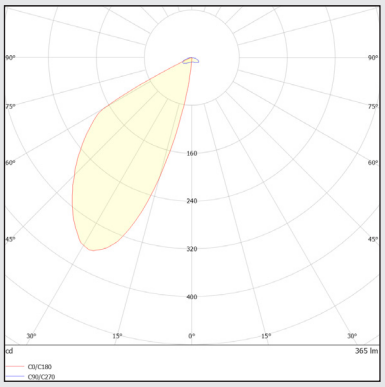

Lichtverteilungskurve GETA S

TECHNISCHE DETAILS / TECHNICAL DETAILS

Bezeichnung Description		
	Systemleistung in W System power in W	8
GETA S	**Lichtstrom in lm** Luminous flux in lm	365
	Effizienz in lm/W Efficiency in lm/W	46
	EEK EEC	H
	UGR	/

für / for 4000K, CRI 80, Weitere Ausführungen auf Anfrage / Other versions on request.
3000K Version -4% Lichtstrom / Effizienz. 3000K version -4% luminous flux / efficiency.
Lieferumfang: GETA S Leuchte und Montageanleitung im Lieferumfang.

ARTIKELNUMMER / ARTICLE NUMBER

ASL-GETS—008—□—□—8—□□—OX

Kategorie Category	Kennung Product ID	Leistung Wattage	Farbe Color	Treiber Driver	CRI	Lichtfarbe CCT	Extras
	GETS = GETA S	**008** = 8 W	**B** = Black	**O** = On/Off	**8** = 80	**30** = 3000K	**OX** = Ohne Extras
			S = Silver	**D** = DALI-2		**40** = 4000K	
				V = 1-10V			

Rechte, Änderungen und Irrtümer vorbehalten. Alle aktuellen Daten unter www.trilumis.de

GETA Q

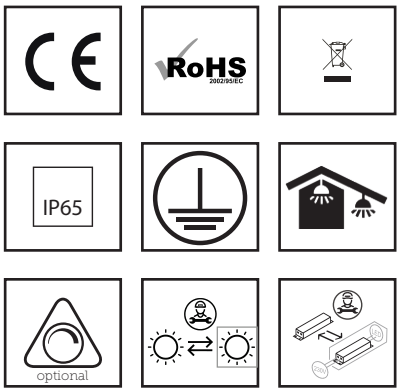

Leistungsaufnahme/Wattage:	max. 4 W
Energieverbrauch/Energy consumption:	max. 4 kWh/ 1000h
Flicker/Flicker:	± 3%
Schutzart/Ingress protection:	IP65
Schlagfestigkeitsklasse/Impact strength:	IK08
Leuchtenlichtstrom/Real Luminous flux:	max. 295 lm
Effizienz in lm/W/Efficiency in lm/W:	max. 74 lm/W
Lichtverteilung/Beam angle:	Siehe Lichtverteilungskurve
Direkt-/Indirekt-Verhältnis/Direct/indirect ratio:	D: 100% / ID: 0%
Farbtemperatur/Color Temperature:	3.000K / 4.000K
Farbwiedergabe/CRI:	> 80
Farbkonsistenz/Color consistency:	3 SDCM
Produktmaterial/Material:	Aluminium / PC
Produktfarbe/Product color:	Schwarz / Silber
Garantie/Warranty:	5 Jahre
Sonderausführungen/Custom version:	auf Anfrage

PRODUKTZEICHNUNG/PRODUCT DRAWING

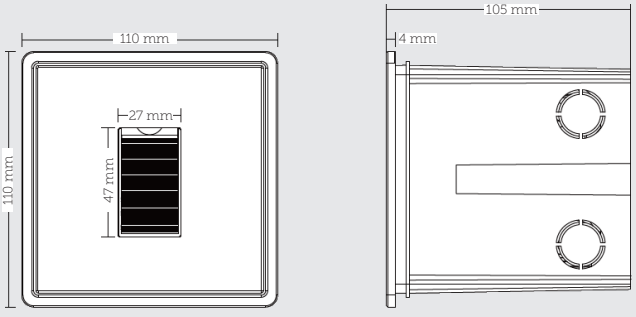

Stand 7. Oktober 2025

LICHTVERTEILUNGEN/BEAM ANGLE

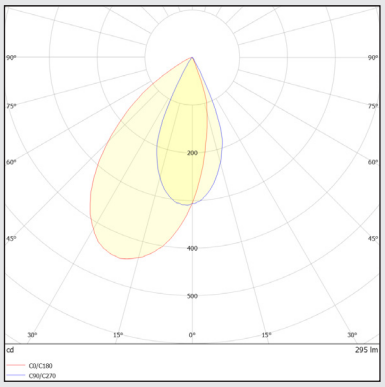

Lichtverteilungskurve GETA Q

TECHNISCHE DETAILS / TECHNICAL DETAILS

Bezeichnung Description		
	Systemleistung in W System power in W	4
GETA Q	**Lichtstrom in lm** Luminous flux in lm	295
	Effizienz in lm/W Efficiency in lm/W	74
	EEK EEC	H
	UGR	/

für / for 4000K, CRI 80, Weitere Ausführungen auf Anfrage / Other versions on request.
3000K Version -4% Lichtstrom / Effizienz. 3000K version -4% luminous flux / efficiency.
Lieferumfang: GETA Q Leuchte und Montageanleitung im Lieferumfang.

ARTIKELNUMMER / ARTICLE NUMBER

ASL-GETQ—004—□—□—8—□□—OX

Kategorie Category	Kennung Product ID	Leistung Wattage	Farbe Color	Treiber Driver	CRI	Lichtfarbe CCT	Extras
	GETQ = GETA Q	**004** = 4 W	**B** = Black	**O** = On/Off	**8** = 80	**30** = 3000K	**OX** = Ohne Extras
			S = Silver	**D** = DALI-2		**40** = 4000K	
				V = 1-10V			

Rechte, Änderungen und Irrtümer vorbehalten. Alle aktuellen Daten unter www.trilumis.de

GILDO S

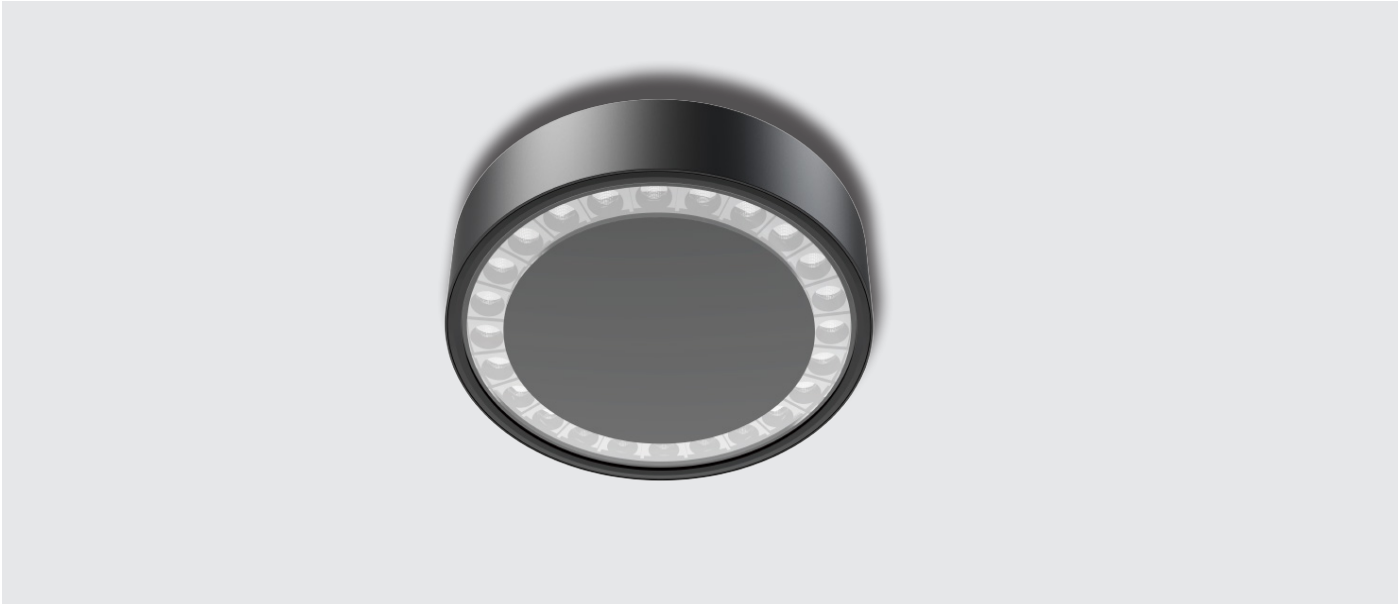

Leistungsaufnahme/Wattage:	max. 13 W
Energieverbrauch/Energy consumption:	max. 13 kWh/ 1000h
Flicker/Flicker:	± 3%
Schutzart/Ingress protection:	IP65
Schlagfestigkeitsklasse/Impact strength:	IK08
Leuchtenlichtstrom/Real Luminous flux:	max. 1175 lm
Effizienz in lm/W/Efficiency in lm/W:	max. 90 lm/W
Lichtverteilung/Beam angle:	20° / 34° / 48°
Direkt-/Indirekt-Verhältnis/Direct/indirect ratio:	D: 100% / ID: 0%
Farbtemperatur/Color Temperature:	3.000K / 4.000K
Farbwiedergabe/CRI:	> 80
Farbkonsistenz/Color consistency:	3 SDCM
Produktmaterial/Material:	Aluminium / PC
Produktfarbe/Product color:	Schwarz / Silber
Garantie/Warranty:	5 Jahre
Sonderausführungen/Custom version:	auf Anfrage

PRODUKTZEICHNUNG/PRODUCT DRAWING

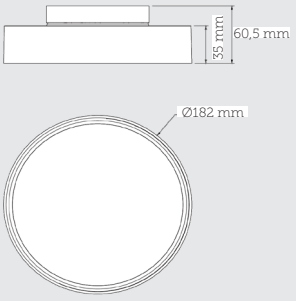

Stand 7. Oktober 2025

LICHTVERTEILUNGEN/BEAM ANGLE

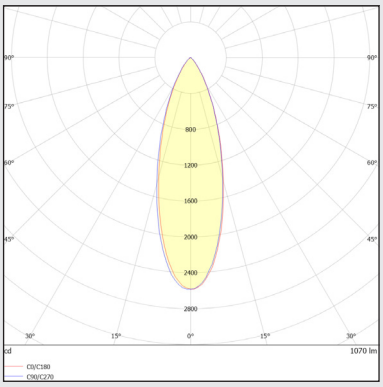

Lichtverteilungskurve GILDO 20°

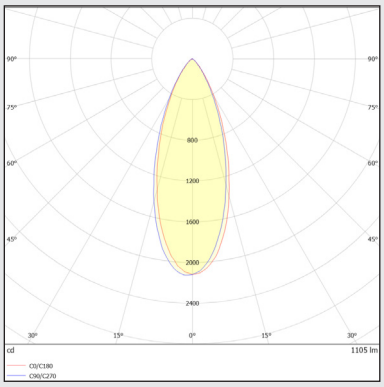

Lichtverteilungskurve GILDO 34°

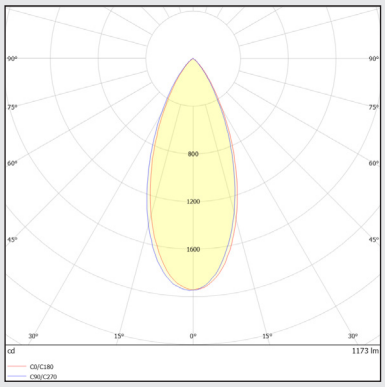

Lichtverteilungskurve GILDO 48°

TECHNISCHE DETAILS / TECHNICAL DETAILS

Bezeichnung Description	**Systemleistung in W** System power in W	13		
	Abstrahlwinkel Beam angle	**20°**	**34°**	**48°**
GILDO M	**Lichtstrom in lm** Luminous flux in lm	1070	1110	1175
	Effizienz in lm/W Efficiency in lm/W	82	85	90
	EEK EEC	E	E	E
	UGR	/	/	/

für / for 4000K, CRI 80, Weitere Ausführungen auf Anfrage / Other versions on request.
3000K Version -4% Lichtstrom / Effizienz. 3000K version -4% luminous flux / efficiency.
Lieferumfang: GILDO S Leuchte und Montageanleitung im Lieferumfang.

ARTIKELNUMMER / ARTICLE NUMBER

ASL-GILS—013—□—O—0□□—8—□□

Kategorie Category	Kennung Product ID	Leistung Wattage	Farbe Color	Treiber Driver	Abstrahlwinkel Beam angle	CRI	Lichtfarbe CCT
	GILS = GILDO S	**013** = 13 W	**B** = Black	**O** = On/Off	**020** = 20°	**8** = 80	**30** = 3000K
			S = Silver		**034** = 34°		**40** = 4000K
					048 = 48°		

Rechte, Änderungen und Irrtümer vorbehalten. Alle aktuellen Daten unter www.trilumis.de

GILDO M

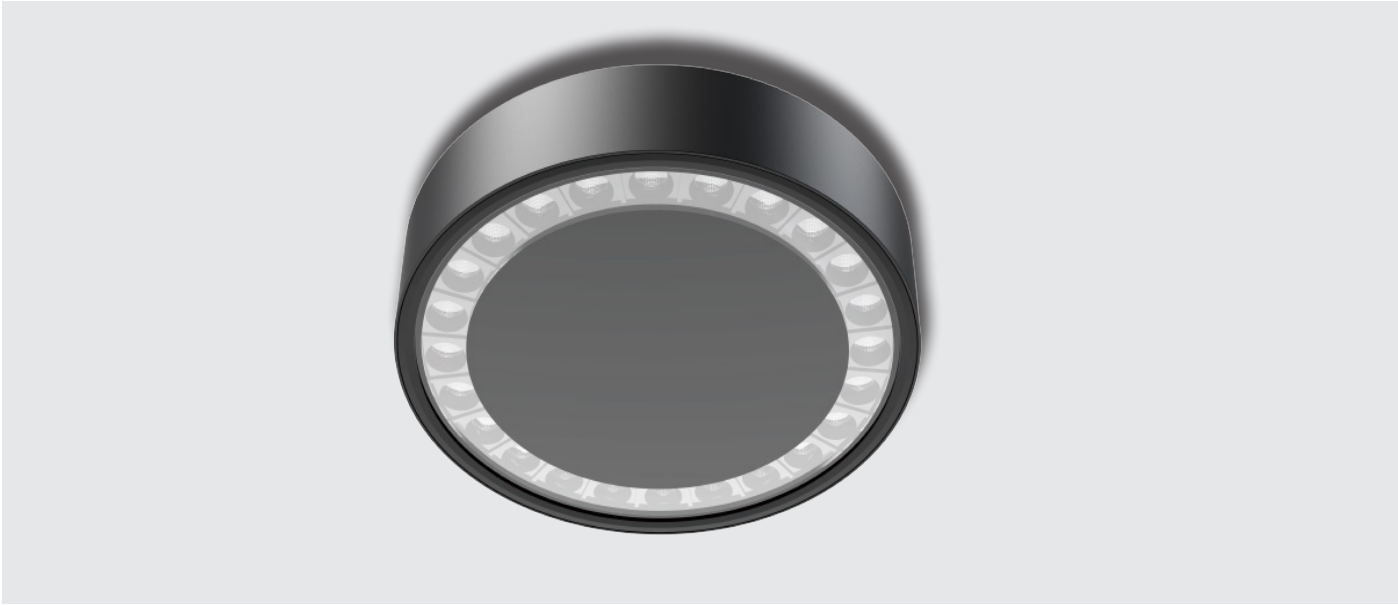

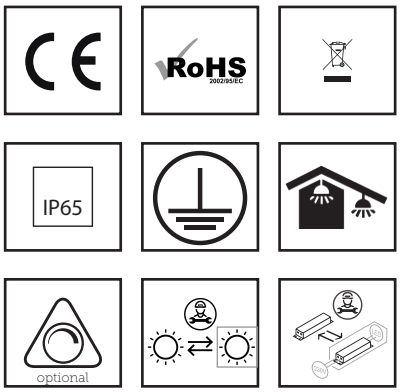

Leistungsaufnahme/Wattage:	max. 39 W
Energieverbrauch/Energy consumption:	max. 39 kWh/ 1000h
Flicker/Flicker:	± 3%
Schutzart/Ingress protection:	IP65
Schlagfestigkeitsklasse/Impact strength:	IK08
Leuchtenlichtstrom/Real Luminous flux:	max. 1175 lm
Effizienz in lm/W/Efficiency in lm/W:	max. 90 lm/W
Lichtverteilung/Beam angle:	20° / 34° / 48°
Direkt-/Indirekt-Verhältnis/Direct/indirect ratio:	D: 100% / ID: 0%
Farbtemperatur/Color Temperature:	3.000K / 4.000K
Farbwiedergabe/CRI:	> 80
Farbkonsistenz/Color consistency:	3 SDCM
Produktmaterial/Material:	Aluminium / PC
Produktfarbe/Product color:	Schwarz / Silber
Garantie/Warranty:	5 Jahre
Sonderausführungen/Custom version:	auf Anfrage

PRODUKTZEICHNUNG/PRODUCT DRAWING

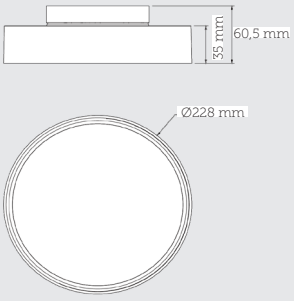

Stand 7. Oktober 2025

LICHTVERTEILUNGEN/BEAM ANGLE

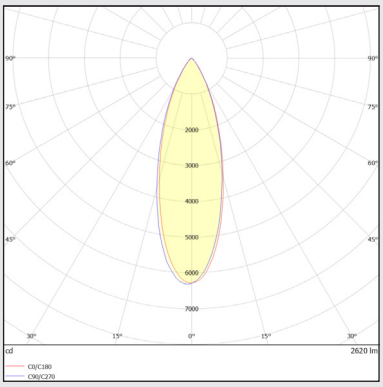

Lichtverteilungskurve GILDO 20°

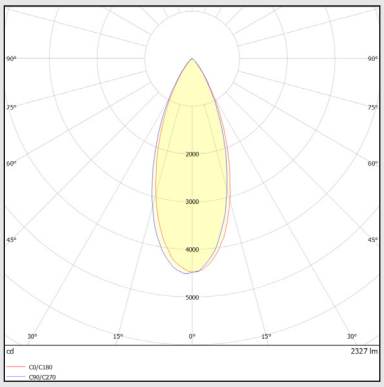

Lichtverteilungskurve GILDO 34°

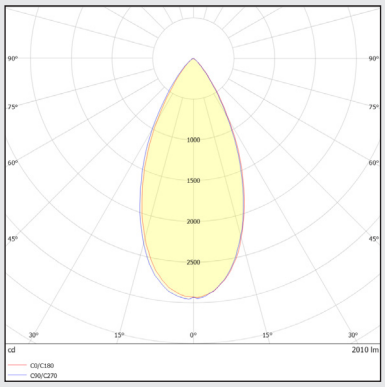

Lichtverteilungskurve GILDO 48°

TECHNISCHE DETAILS / TECHNICAL DETAILS

Bezeichnung Description	**Systemleistung in W** System power in W	25			39		
	Abstrahlwinkel Beam angle	**20°**	**34°**	**48°**	**20°**	**34°**	**48°**
GILDO M	**Lichtstrom in lm** Luminous flux in lm	2140	1990	1750	2620	2340	2010
	Effizienz in lm/W Efficiency in lm/W	86	80	70	67	60	52
	EEK EEC	E	E	E	E	E	E
	UGR	/	/	/	/	/	/

für / for 4000K, CRI 80, Weitere Ausführungen auf Anfrage / Other versions on request.
3000K Version -4% Lichtstrom / Effizienz. 3000K version -4% luminous flux / efficiency.
Lieferumfang: GILDO M Leuchte und Montageanleitung im Lieferumfang.

ARTIKELNUMMER / ARTICLE NUMBER

ASL-GILM — 0□□ — □ — O — 0□□ — □ — □□

Kategorie Category	Kennung Product ID	Leistung Wattage	Farbe Color	Treiber Driver	Abstrahlwinkel Beam angle	CRI	Lichtfarbe CCT
	GILM = GILDO M	**025** = 25 W	**B** = Black	**O** = On/Off	**020** = 20°	**8** = 80	**30** = 3000K
		039 = 39 W	**S** = Silver	**D** = DALI-2	**034** = 34°		**40** = 4000K
				W = Wireless	**048** = 48°		

Rechte, Änderungen und Irrtümer vorbehalten. Alle aktuellen Daten unter www.trilumis.de

CUBO WL

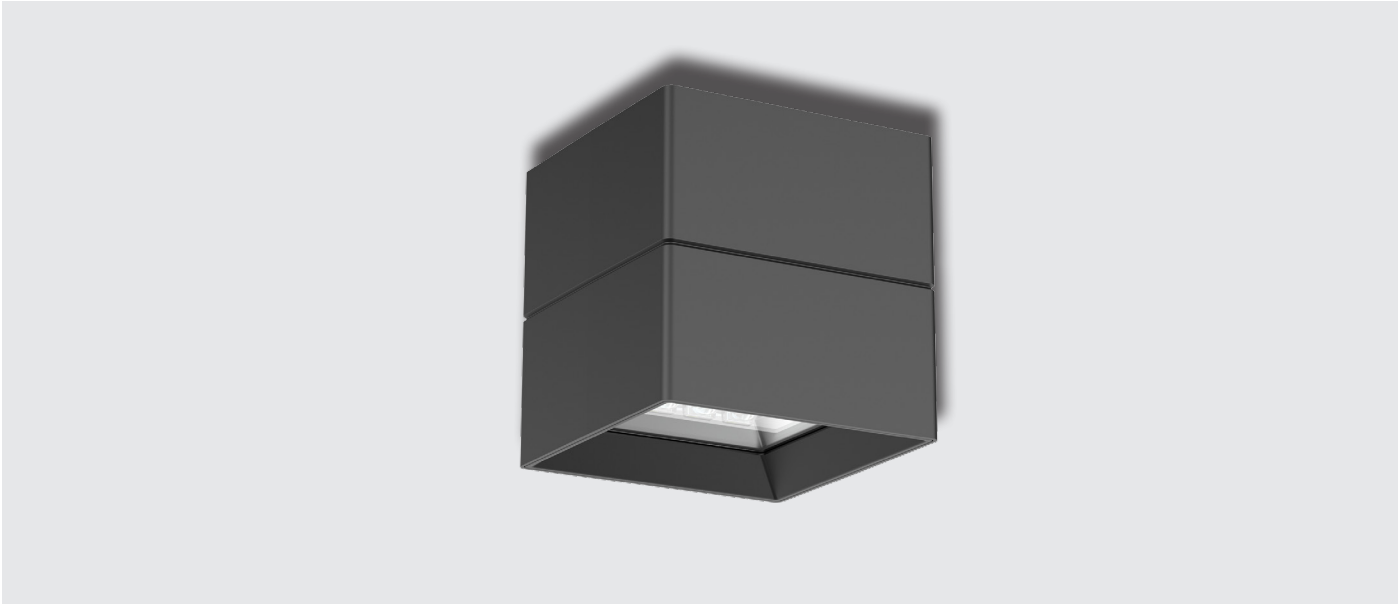

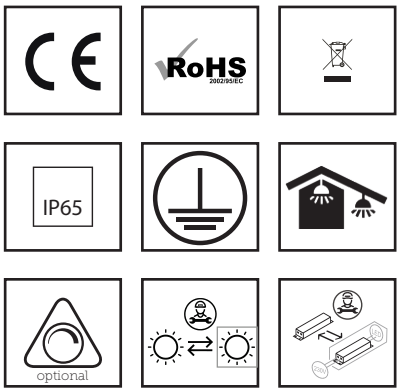

Leistungsaufnahme/Wattage:	max. 24 W
Energieverbrauch/Energy consumption:	max. 24 kWh/ 1000h
Flicker/Flicker:	± 3%
Schutzart/Ingress protection:	IP65
Schlagfestigkeitsklasse/Impact strength:	IK07
Leuchtenlichtstrom/Real Luminous flux:	max. 2115 lm
Effizienz in lm/W/Efficiency in lm/W:	max. 88 lm/W
Lichtverteilung/Beam angle:	Asymmetrisch
Direkt-/Indirekt-Verhältnis/Direct/indirect ratio:	D: 50% / ID: 50%
Farbtemperatur/Color Temperature:	2.700K / 3.000K / 4.000K
Farbwiedergabe/CRI:	> 80 / > 90
Farbkonsistenz/Color consistency:	3 SDCM
Produktmaterial/Material:	Aluminium / PC
Produktfarbe/Product color:	Weiss / Schwarz / Dunkelgrau
Garantie/Warranty:	5 Jahre
Sonderausführungen/Custom version:	auf Anfrage

PRODUKTZEICHNUNG/PRODUCT DRAWING

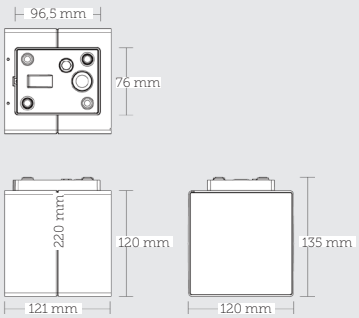

Stand 7. Oktober 2025

LICHTVERTEILUNGEN/BEAM ANGLE

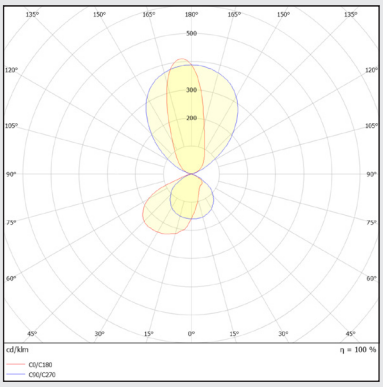

Lichtverteilungskurve CUBO Asymm.

TECHNISCHE DETAILS / TECHNICAL DETAILS

Bezeichnung Description			
	Systemleistung in W System power in W	12	24
CUBO WL	**Lichtstrom in lm** Luminous flux in lm	1050	2115
	Effizienz in lm/W Efficiency in lm/W	88	88
	EEK EEC	E	E
	UGR	/	/

für / for 4000K, CRI 80, Weitere Ausführungen auf Anfrage / Other versions on request.
3000K Version -4% Lichtstrom / Effizienz. 3000K version -4% luminous flux / efficiency.
Lieferumfang: CUBO WL Leuchte und Montageanleitung im Lieferumfang.

ARTIKELNUMMER / ARTICLE NUMBER

ASL-CUBO—0□□—□—□—ASY—□—□□

Kategorie Category	Kennung Product ID	Leistung Wattage	Farbe Color	Treiber Driver	Abstrahlwinkel Beam angle	CRI	Lichtfarbe CCT
	CUBO = CUBO WL	**012** = 12 W	**B** = Black	**O** = On/Off	**ASY** = Asymmetrisch	**8** = 80	**27** = 2700K
		024 = 24 W	**S** = Silver	**D** = DALI-2		**9** = 90	**30** = 3000K
							40 = 4000K

Rechte, Änderungen und Irrtümer vorbehalten. Alle aktuellen Daten unter www.trilumis.de

VARUS R

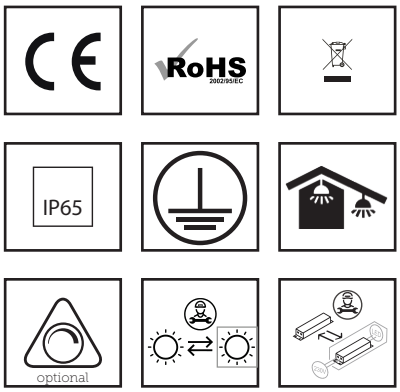

Leistungsaufnahme/Wattage:	max. 43 W
Energieverbrauch/Energy consumption:	max. 43 kWh/ 1000h
Flicker/Flicker:	± 3%
Schutzart/Ingress protection:	IP65
Schlagfestigkeitsklasse/Impact strength:	IK07
Leuchtenlichtstrom/Real Luminous flux:	max. 3090 lm
Effizienz in lm/W/Efficiency in lm/W:	max. 98 lm/W
Lichtverteilung/Beam angle:	D:18°/ 24° / 36° | ID:18°/ 24° / 36°
Direkt-/Indirekt-Verhältnis/Direct/indirect ratio:	D: 50% / ID: 50%
Farbtemperatur/Color Temperature:	3.000K / 4.000K
Farbwiedergabe/CRI:	> 80 / > 90
Farbkonsistenz/Color consistency:	3 SDCM
Produktmaterial/Material:	Aluminium / PC
Produktfarbe/Product color:	Schwarz / Silber
Garantie/Warranty:	5 Jahre
Sonderausführungen/Custom version:	auf Anfrage

PRODUKTZEICHNUNG/PRODUCT DRAWING

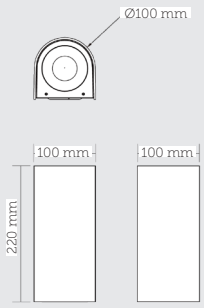

Stand 7. Oktober 2025

LICHTVERTEILUNGEN/BEAM ANGLE

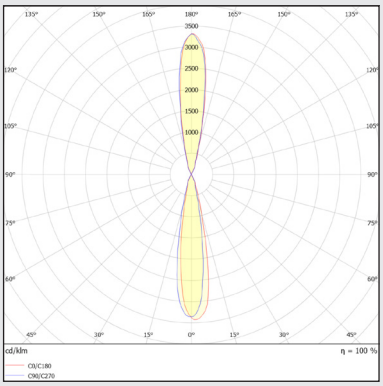

Lichtverteilungskurve VARUS 18°/18°

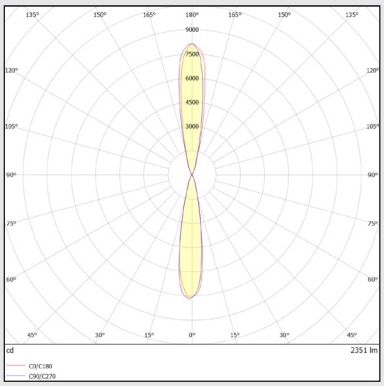

Lichtverteilungskurve VARUS 24°/24°

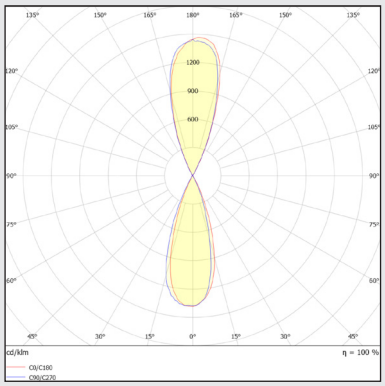

Lichtverteilungskurve VARUS 36°/36°

TECHNISCHE DETAILS / TECHNICAL DETAILS

Bezeichnung Description	**Systemleistung in W** System power in W	24			43		
	Abstrahlwinkel Beam angle	D:18° ID: 18°	D:24° ID: 24°	D:36° ID: 36°	D:18° ID: 18°	D:24° ID: 24°	D:36° ID: 36°
VARUS R	**Lichtstrom in lm** Luminous flux in lm	2360	2360	2360	3090	3090	3090
	Effizienz in lm/W Efficiency in lm/W	98	98	98	72	72	72
	EEK EEC	D	D	D	E	E	E
	UGR	/	/	/	/	/	/

für / for 4000K, CRI 80, Weitere Ausführungen auf Anfrage / Other versions on request.
3000K Version -4% Lichtstrom / Effizienz. 3000K version -4% luminous flux / efficiency.
Lieferumfang: VARUS R Leuchte und Montageanleitung im Lieferumfang.

ARTIKELNUMMER / ARTICLE NUMBER

ASL-VARR — 0□□ — □ — □ — 0□□ — □ — □□

Kategorie Category	Kennung Product ID	Leistung Wattage	Farbe Color	Treiber Driver	Abstrahlwinkel Beam angle	CRI	Lichtfarbe CCT
	VARR = VARUS R	**024** = 24 W	**B** = Black	**O** = On/Off	**018** = 18°/18°	**8** = 80	**27** = 2700K
		043 = 43 W	**S** = Silver	**D** = DALI-2	**024** = 24°/24°	**9** = 90	**30** = 3000K
					036 = 36°/36°		**40** = 4000K

Rechte, Änderungen und Irrtümer vorbehalten. Alle aktuellen Daten unter www.trilumis.de

VARUS Q

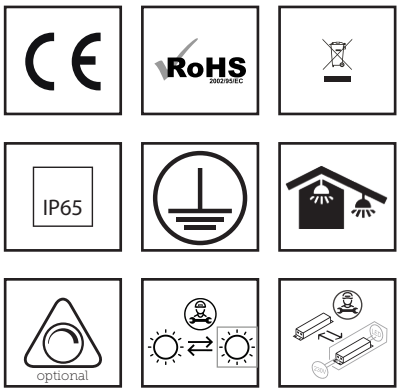

Leistungsaufnahme/Wattage:	max. 43 W
Energieverbrauch/Energy consumption:	max. 43 kWh/ 1000h
Flicker/Flicker:	± 3%
Schutzart/Ingress protection:	IP65
Schlagfestigkeitsklasse/Impact strength:	IK07
Leuchtenlichtstrom/Real Luminous flux:	max. 3090 lm
Effizienz in lm/W/Efficiency in lm/W:	max. 98 lm/W
Lichtverteilung/Beam angle:	D:18°/ 24° / 36° | ID:18°/ 24° / 36°
Direkt-/Indirekt-Verhältnis/Direct/indirect ratio:	D: 50% / ID: 50%
Farbtemperatur/Color Temperature:	3.000K / 4.000K
Farbwiedergabe/CRI:	> 80 / > 90
Farbkonsistenz/Color consistency:	3 SDCM
Produktmaterial/Material:	Aluminium / PC
Produktfarbe/Product color:	Schwarz / Silber
Garantie/Warranty:	5 Jahre
Sonderausführungen/Custom version:	auf Anfrage

PRODUKTZEICHNUNG/PRODUCT DRAWING

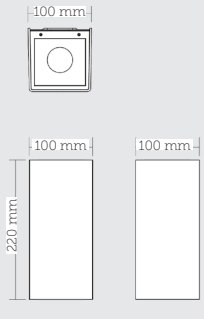

Stand 7. Oktober 2025

LICHTVERTEILUNGEN/BEAM ANGLE

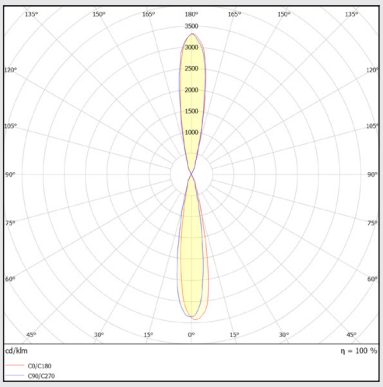

Lichtverteilungskurve VARUS 18°/18°

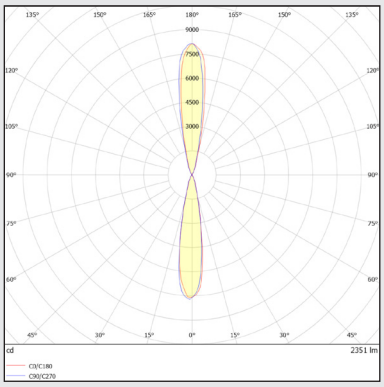

Lichtverteilungskurve VARUS 24°/24°

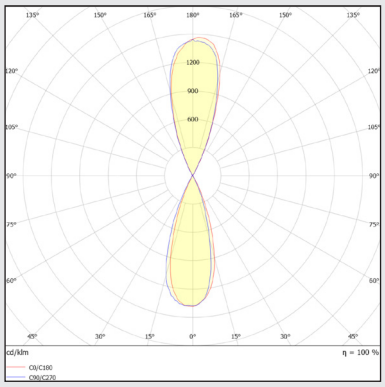

Lichtverteilungskurve VARUS 36°/36°

TECHNISCHE DETAILS / TECHNICAL DETAILS

Bezeichnung Description	**Systemleistung in W** System power in W	24			43		
	Abstrahlwinkel Beam angle	D:18° ID: 18°	D:24° ID: 24°	D:36° ID: 36°	D:18° ID: 18°	D:24° ID: 24°	D:36° ID: 36°
VARUS Q	**Lichtstrom in lm** Luminous flux in lm	2390	2390	2390	3120	3120	3120
	Effizienz in lm/W Efficiency in lm/W	100	100	100	73	73	73
	EEK EEC	D	D	D	E	E	E
	UGR	/	/	/	/	/	/

für / for 4000K, CRI 80, Weitere Ausführungen auf Anfrage / Other versions on request.
3000K Version -4% Lichtstrom / Effizienz. 3000K version -4% luminous flux / efficiency.
Lieferumfang: VARUS Q Leuchte und Montageanleitung im Lieferumfang.

ARTIKELNUMMER / ARTICLE NUMBER

ASL-VARQ — 0□□ — □ — □ — 0□□ — □ — □□

Kategorie Category	Kennung Product ID	Leistung Wattage	Farbe Color	Treiber Driver	Abstrahlwinkel Beam angle	CRI	Lichtfarbe CCT
	VARQ = VARUS Q	**024** = 24 W	**B** = Black	**O** = On/Off	**018** = 18°/18°	**8** = 80	**27** = 2700K
		043 = 43 W	**S** = Silver	**D** = DALI-2	**024** = 24°/24°	**9** = 90	**30** = 3000K
					036 = 36°/36°		**40** = 4000K

Rechte, Änderungen und Irrtümer vorbehalten. Alle aktuellen Daten unter www.trilumis.de

TASTO R

optional

Leistungsaufnahme/Wattage:	max. 12 W
Energieverbrauch/Energy consumption:	max. 12 kWh/ 1000h
Flicker/Flicker:	± 3%
Schutzart/Ingress protection:	IP65
Schlagfestigkeitsklasse/Impact strength:	IK08
Leuchtenlichtstrom/Real Luminous flux:	max. 1050 lm
Effizienz in lm/W/Efficiency in lm/W:	max. 88 lm/W
Lichtverteilung/Beam angle:	115°
Direkt-/Indirekt-Verhältnis/Direct/indirect ratio:	D: 100% / ID: 0%
Farbtemperatur/Color Temperature:	2.700K / 3.000K / 4.000K
Farbwiedergabe/CRI:	> 80
Farbkonsistenz/Color consistency:	3 SDCM
Produktmaterial/Material:	Aluminium / PC
Produktfarbe/Product color:	Weiss / Schwarz / Dunkelgrau
Garantie/Warranty:	5 Jahre
Sonderausführungen/Custom version:	auf Anfrage

PRODUKTZEICHNUNG/PRODUCT DRAWING

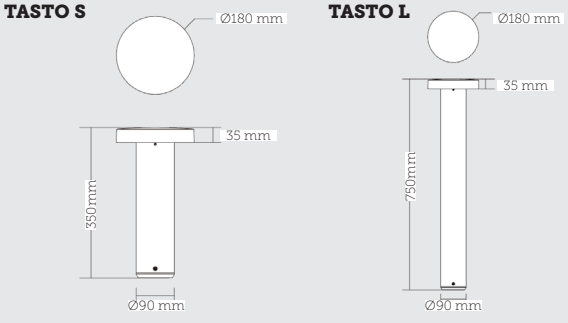

Stand 7. Oktober 2025

LICHTVERTEILUNGEN/BEAM ANGLE

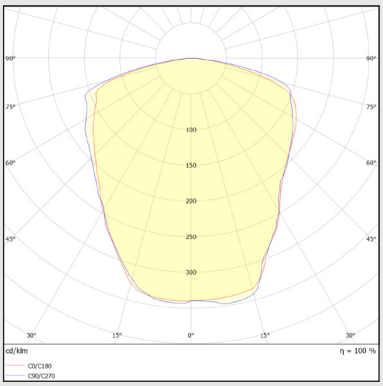

Lichtverteilungskurve TASTO R 115°

ZUBEHÖR/ACCESSOIRES

TASTO J Ankerbolzen-Satz

Art.-Nr.: ASL-TAST-ZUB-JAS
Abmessungen: ⌀ 120x200 mm

TASTO Dehnschraube

Art.-Nr.: ASL-TAST-ZUB-DS
Abmessungen: ⌀ 8x80 mm / M6

TECHNISCHE DETAILS / TECHNICAL DETAILS

Bezeichnung Description	Leuchte Luminaire	TASTO R 350	TASTO R 750
	Systemleistung in W System power in W	6.5	12
TASTO R	**Lichtstrom in lm** Luminous flux in lm	550	1050
	Effizienz in lm/W Efficiency in lm/W	85	88
	EEK EEC	F	F
	UGR	/	/

für / for 4000K, CRI 80, Weitere Ausführungen auf Anfrage / Other versions on request.
3000K Version -4% Lichtstrom / Effizienz. 3000K version -4% luminous flux / efficiency.
Lieferumfang: TASTO R Leuchte und Montageanleitung im Lieferumfang.

ARTIKELNUMMER / ARTICLE NUMBER

ASL-TR□□—0□□—□—□—115—8—□□

Kategorie Category	Kennung Product ID	Leistung Wattage	Farbe Color	Treiber Driver	Abstrahlwinkel Beam angle	CRI	Lichtfarbe CCT
	TR35 = R 350mm	**007** = 6,5 W	**W** = White	**O** = On/Off	**115** = 115°	**8** = 80	**27** = 2700K
	TR75 = R 750mm	**012** = 12 W	**B** = Black	**D** = DALI-2			**30** = 3000K
			S = Silver				**40** = 4000K
			G = Dark grey				

Rechte, Änderungen und Irrtümer vorbehalten. Alle aktuellen Daten unter www.trilumis.de

SULLA R

optional

Leistungsaufnahme/Wattage:	max. 24 W
Energieverbrauch/Energy consumption:	max. 24 kWh/ 1000h
Flicker/Flicker:	± 3%
Schutzart/Ingress protection:	IP65
Schlagfestigkeitsklasse/Impact strength:	IK10
Leuchtenlichtstrom/Real Luminous flux:	max. 1125 lm
Effizienz in lm/W/Efficiency in lm/W:	max. 47 lm/W
Lichtverteilung/Beam angle:	180° asymm. / 360°
Direkt-/Indirekt-Verhältnis/Direct/indirect ratio:	D: 100% / ID: 0%
Farbtemperatur/Color Temperature:	3.000K / 4.000K
Farbwiedergabe/CRI:	> 80
Farbkonsistenz/Color consistency:	3 SDCM
Produktmaterial/Material:	Aluminium / PC
Produktfarbe/Product color:	Schwarz / Silber
Garantie/Warranty:	5 Jahre
Sonderausführungen/Custom version:	auf Anfrage

PRODUKTZEICHNUNG/PRODUCT DRAWING

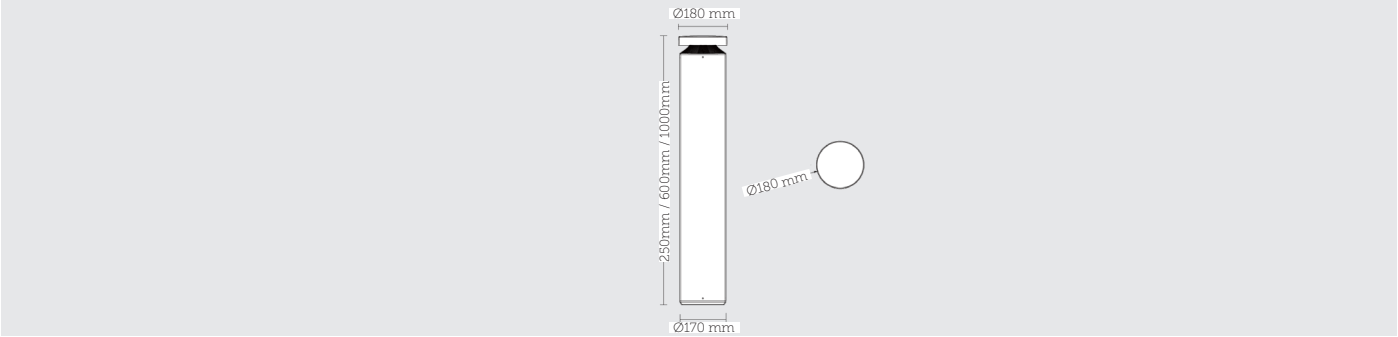

Stand 7. Oktober 2025

LICHTVERTEILUNGEN/BEAM ANGLE

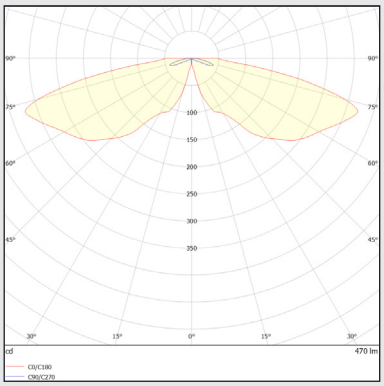

Lichtverteilungskurve SULLA R 180°

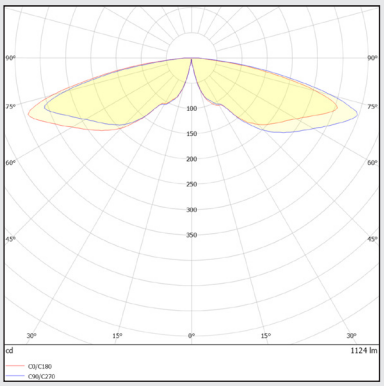

Lichtverteilungskurve SULLA R 360°

ZUBEHÖR/ACCESSOIRES

SULLA Ankerbolzen-Satz

Art.-Nr.: ASL-SULL-ZUB-JAS
Abmessungen: ⌀ 225x154 mm

SULLA Dehnschraube

Art.-Nr.: ASL-SULL-ZUB-DS
Abmessungen:
⌀ 12x60 mm / M8

TECHNISCHE DETAILS / TECHNICAL DETAILS

Bezeichnung Description	Systemleistung in W System power in W	12		24
	Abstrahlwinkel Beam angle	180° asym-metrisch	360°	360°
SULLA R	Lichtstrom in lm Luminous flux in lm	495	510	1125
	Effizienz in lm/W Efficiency in lm/W	41	43	47
	EEK EEC	D	D	E
	UGR	/	/	/

für / for 4000K, CRI 80, Weitere Ausführungen auf Anfrage / Other versions on request.
3000K Version -4% Lichtstrom / Effizienz. 3000K version -4% luminous flux / efficiency.
Lieferumfang: SULLA R Leuchte und Montageanleitung im Lieferumfang.

ARTIKELNUMMER / ARTICLE NUMBER

ASL-SR□□—0□□—□—□—□□□—8—□□

Kategorie Category	Kennung Product ID	Leistung Wattage	Farbe Color	Treiber Driver	Abstrahlwinkel Beam angle	CRI	Lichtfarbe CCT
	SR25 = SULLA R 250mm	**012** = 12 W	**B** = Black	**O** = On/Off	**180** = 180°	**8** = 80	**30** = 3000K
	SR60 = SULLA R 600mm	**024** = 24 W	**S** = Silver	**D** = DALI-2	**360** = 360°		**40** = 4000K
	SR10 = SULLA R 1000mm			**W** = Wireless*			

*enthält zusätzlich Standardmäßig einen Radarsensor

Rechte, Änderungen und Irrtümer vorbehalten. Alle aktuellen Daten unter www.trilumis.de

SULLA Q

Leistungsaufnahme/Wattage:	max. 24 W
Energieverbrauch/Energy consumption:	max. 24 kWh/ 1000h
Flicker/Flicker:	± 3%
Schutzart/Ingress protection:	IP65
Schlagfestigkeitsklasse/Impact strength:	IK10
Leuchtenlichtstrom/Real Luminous flux:	max. 1125 lm
Effizienz in lm/W/Efficiency in lm/W:	max. 47 lm/W
Lichtverteilung/Beam angle:	180° / 360°
Direkt-/Indirekt-Verhältnis/Direct/indirect ratio:	D: 100% / ID: 0%
Farbtemperatur/Color Temperature:	3.000K / 4.000K
Farbwiedergabe/CRI:	> 80
Farbkonsistenz/Color consistency:	3 SDCM
Produktmaterial/Material:	Aluminium / PC
Produktfarbe/Product color:	Schwarz / Silber
Garantie/Warranty:	5 Jahre
Sonderausführungen/Custom version:	auf Anfrage

PRODUKTZEICHNUNG/PRODUCT DRAWING

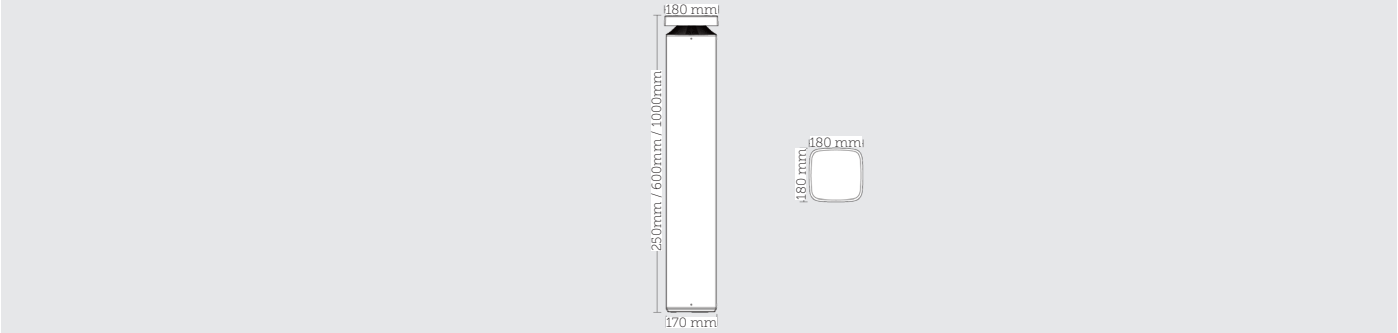

Stand 7. Oktober 2025

LICHTVERTEILUNGEN/BEAM ANGLE

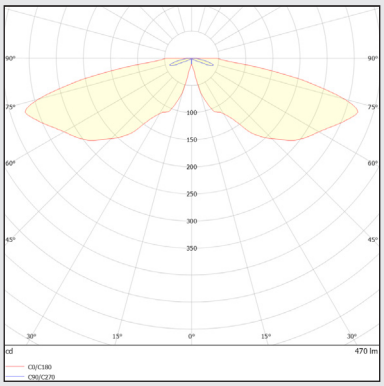

Lichtverteilungskurve SULLA Q 180°

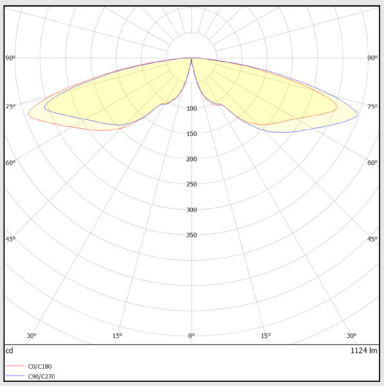

Lichtverteilungskurve SULLA Q 360°

SULLA Ankerbolzen-Satz

Art.-Nr.: ASL-SULL-ZUB-JAS
Abmessungen: ⌀ 225x154 mm

SULLA Dehnschraube

Art.-Nr.: ASL-SULL-ZUB-DS
Abmessungen:
⌀ 12x60 mm / M8

TECHNISCHE DETAILS / TECHNICAL DETAILS

Bezeichnung Description	Systemleistung in W System power in W	12		24
	Abstrahlwinkel Beam angle	180° asym-metrisch	360°	360°
SULLA Q	Lichtstrom in lm Luminous flux in lm	495	510	1125
	Effizienz in lm/W Efficiency in lm/W	41	43	47
	EEK EEC	D	D	E
	UGR	/	/	/

für / for 4000K, CRI 80, Weitere Ausführungen auf Anfrage / Other versions on request.
3000K Version -4% Lichtstrom / Effizienz. 3000K version -4% luminous flux / efficiency.
Lieferumfang: SULLA Q Leuchte und Montageanleitung im Lieferumfang.

ARTIKELNUMMER / ARTICLE NUMBER

ASL-SQ□□——0□□-□——□——□□□——8—□□

Kategorie Category	Kennung Product ID	Leistung Wattage	Farbe Color	Treiber Driver	Abstrahlwinkel Beam angle	CRI	Lichtfarbe CCT
	SQ25 = SULLA Q 250mm	**012** = 12 W	**B** = Black	**O** = On/Off	**180** = 180°	**8** = 80	**30** = 3000K
	SQ60 = SULLA Q 600mm	**024** = 24 W	**S** = Silver	**D** = DALI-2	**360** = 360°		**40** = 4000K
	SQ10 = SULLA Q 1000mm			**W** = Wireless*			

*enthält zusätzlich Standardmäßig einen Radarsensor

Rechte, Änderungen und Irrtümer vorbehalten. Alle aktuellen Daten unter www.trilumis.de

SULLA U

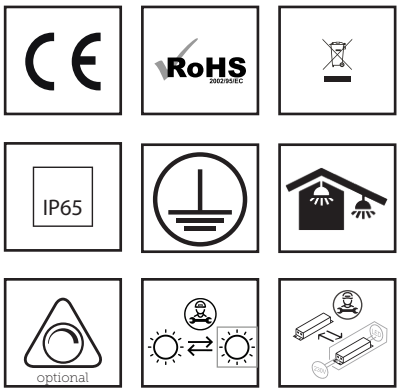

Leistungsaufnahme/Wattage:	max. 24 W
Energieverbrauch/Energy consumption:	max. 24 kWh/ 1000h
Flicker/Flicker:	± 3%
Schutzart/Ingress protection:	IP65
Schlagfestigkeitsklasse/Impact strength:	IK08
Leuchtenlichtstrom/Real Luminous flux:	max. 2090 lm
Effizienz in lm/W/Efficiency in lm/W:	max. 88 lm/W
Lichtverteilung/Beam angle:	360°
Direkt-/Indirekt-Verhältnis/Direct/indirect ratio:	D: 100% / ID: 0%
Farbtemperatur/Color Temperature:	2.700K / 3.000K / 4.000K
Farbwiedergabe/CRI:	> 80
Farbkonsistenz/Color consistency:	3 SDCM
Produktmaterial/Material:	Aluminium / PC
Produktfarbe/Product color:	Schwarz / Silber
Garantie/Warranty:	5 Jahre
Sonderausführungen/Custom version:	auf Anfrage

PRODUKTZEICHNUNG/PRODUCT DRAWING

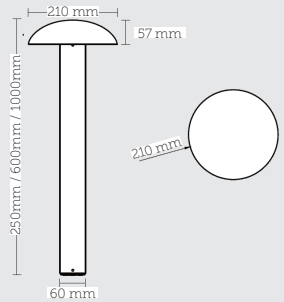

Stand 7. Oktober 2025

LICHTVERTEILUNGEN/BEAM ANGLE

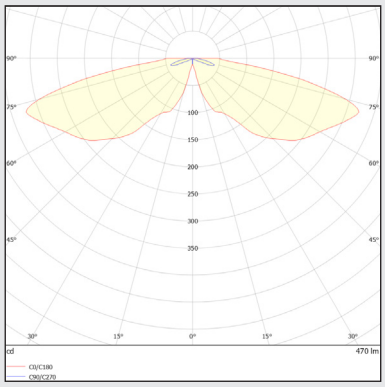

Lichtverteilungskurve SULLA U 360°

SULLA Ankerbolzen-Satz

Art.-Nr.: ASL-SULL-ZUB-JAS
Abmessungen: ⌀ 225x154 mm

SULLA Dehnschraube

Art.-Nr.: ASL-SULL-ZUB-DS
Abmessungen:
⌀ 12x60 mm / M8

TECHNISCHE DETAILS / TECHNICAL DETAILS

Bezeichnung Description			
	Systemleistung in W System power in W	12	24
	Abstrahlwinkel Beam angle	**360°**	**360°**
SULLA U	**Lichtstrom in lm** Luminous flux in lm	910	2090
	Effizienz in lm/W Efficiency in lm/W	76	88
	EEK EEC	D	E
	UGR	/	/

für / for 4000K, CRI 80, Weitere Ausführungen auf Anfrage / Other versions on request.
3000K Version -4% Lichtstrom / Effizienz. 3000K version -4% luminous flux / efficiency.
Lieferumfang: SULLA U Leuchte und Montageanleitung im Lieferumfang.

ARTIKELNUMMER / ARTICLE NUMBER

ASL-SU□□——0□□-□——□——□□□——8—□□

Kategorie Category	Kennung Product ID	Leistung Wattage	Farbe Color	Treiber Driver	Abstrahlwinkel Beam angle	CRI	Lichtfarbe CCT
	SU25 = SULLA Q 250mm	**012** = 12 W	**B** = Black	**O** = On/Off	**180** = 180°	**8** = 80	**27** = 2700K
	SU60 = SULLA Q 600mm	**024** = 24 W	**S** = Silver	**D** = DALI-2	**360** = 360°		**30** = 3000K
	SU10 = SULLA Q 1000mm			**W** = Wireless*			**40** = 4000K

*enthält zusätzlich Standardmäßig einen Radarsensor

Rechte, Änderungen und Irrtümer vorbehalten. Alle aktuellen Daten unter www.trilumis.de

FEUCHTRAUMLEUCHTEN/ TRI PROOF LUMINAIRES

Selectable Lumen Output

ADRIA S.334

Switching CCT

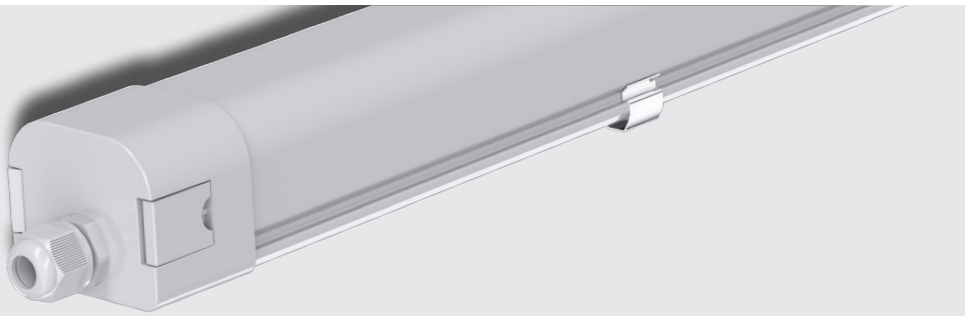

ANZA S.336

Selectable Lumen Output

CESTUS S.338

FATTORIA S.340

IP69K

IDEAL FÜR SPEZIELLE ANWENDUNGEN

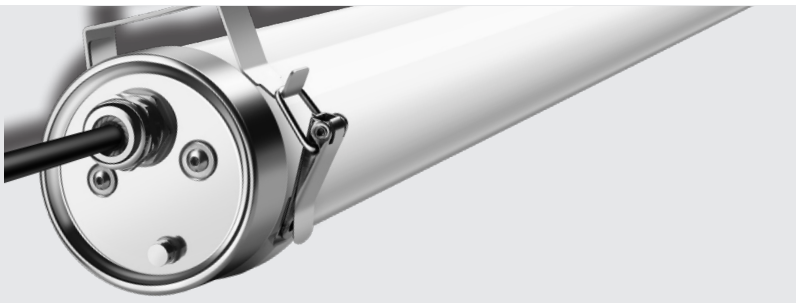

SALTO ECO S.342

ADRIA

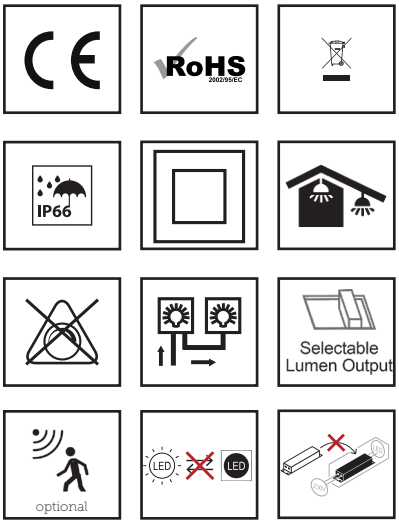

Leistungsaufnahme/Wattage:	max. 50 W
Energieverbrauch/Energy consumption:	max. 50 kWh/ 1000h
Flicker/Flicker:	Treiberabhängig
Schutzart/Ingress protection:	IP66
Schlagfestigkeitsklasse/Impact strength:	IK08
Leuchtenlichtstrom/Real Luminous flux:	max. 6000 lm
Effizienz in lm/W/Efficiency in lm/W:	max. 120 lm/W
Lichtverteilung/Beam angle:	120°
Farbtemperatur/Color Temperature:	4.000 K
Farbwiedergabe/CRI:	> 80
Farbkonsistenz/Color consistency:	6 SDCM
Produktmaterial/Material:	PC / PP
Produktfarbe/Product color:	Weiss
Garantie/Warranty:	5 Jahre
Sonderausführungen/Custom version:	auf Anfrage

PRODUKTZEICHNUNG/PRODUCT DRAWING

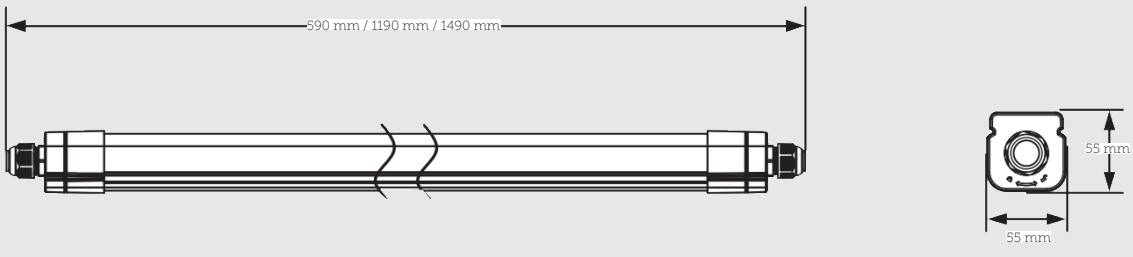

Stand 7. Oktober 2025

LICHTVERTEILUNGEN/BEAM ANGLE

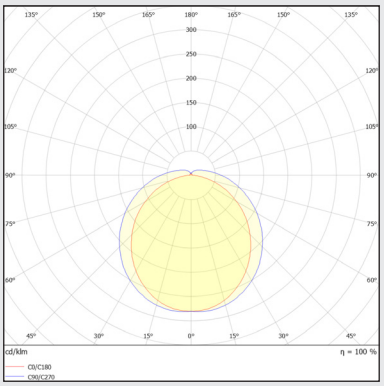

Lichtverteilungskurve ADRIA 120°

ZUBEHÖR/ACCESSOIRES

ADRIA PIR-Bewegungssensor

Art.-Nr.: FRL-ZUB-ADRIA-PIR
Abmessungen: 170x48x62 mm

ADRIA Notlichtmodul

Art.-Nr.: FRL-ZUB-ADRIA-3H
Abmessungen: 222x58x82 mm

TECHNISCHE DETAILS / TECHNICAL DETAILS

Bezeichnung Description	Leuchte Luminaire	ADRIA L590		ADRIA L1190		ADRIA L1490	
	Systemleistung in W System power in W	9	17	17	33	33	50
ADRIA	**Lichtstrom in lm** Luminous flux in lm	1100	2000	2000	4000	4000	6000
	Effizienz in lm/W Efficiency in lm/W	120	120	120	120	120	120
	EEK EEC	D	D	D	D	D	D
	UGR	< 28	< 28	< 28	< 28	< 28	< 28

für / for 4000K, CRI80, 120°. Weitere Ausführungen auf Anfrage / Other versions on request.
Lieferumfang: ADRIA Leuchte und Montageanleitung im Lieferumfang.

ARTIKELNUMMER / ARTICLE NUMBER

FRL-A□□Q—0□□—W—O—40—□□

Kategorie Category	Kennung Product ID	Leistung Wattage	Farbe Color	Abdeckung Cover	Farbtemperatur Color Temperature	Extras
	A06Q = 590 mm	**017** = 9/17 W	**W** = White	**O** = Opal	**40** = 4000K	**OX** = Ohne Extras
	A12Q = 1190 mm	**033** = 17/33 W				**PS** = PIR-Sensor
	A15Q = 1490 mm	**050** = 33/50 W				**EM** = Emergency kit

Rechte, Änderungen und Irrtümer vorbehalten. Alle aktuellen Daten unter www.trilumis.de

ANZA

Leistungsaufnahme/Wattage:	max. 60 W
Energieverbrauch/Energy consumption:	max. 60 kWh/ 1000h
Flicker/Flicker:	Treiberabhängig
Schutzart/Ingress protection:	IP65
Schlagfestigkeitsklasse/Impact strength:	IK08
Leuchtenlichtstrom/Real Luminous flux:	max. 8400 lm
Effizienz in lm/W/Efficiency in lm/W:	max. 140 lm/W
Lichtverteilung/Beam angle:	120°
Farbtemperatur/Color Temperature:	CCT: 3.000K / 4.000 K / 5.000 K
Farbwiedergabe/CRI:	> 80
Farbkonsistenz/Color consistency:	6 SDCM
Produktmaterial/Material:	PC / Aluminium
Produktfarbe/Product color:	Weiss
Garantie/Warranty:	5 Jahre
Sonderausführungen/Custom version:	auf Anfrage

PRODUKTZEICHNUNG/PRODUCT DRAWING

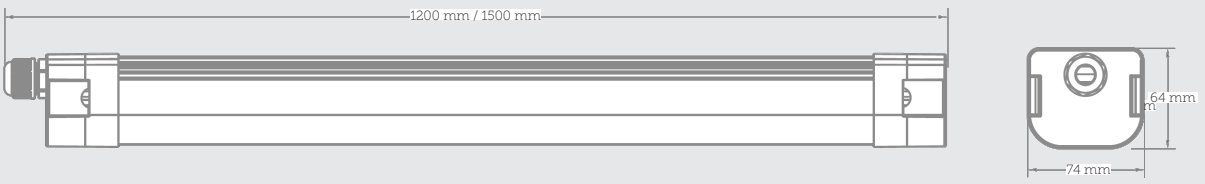

Stand 7. Oktober 2025

LICHTVERTEILUNGEN/BEAM ANGLE

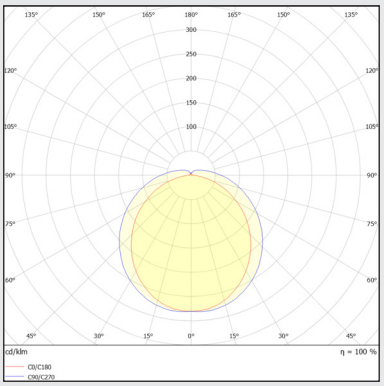

Lichtverteilungskurve ANZA 120°

TECHNISCHE DETAILS / TECHNICAL DETAILS

Bezeichnung Description	**Leuchte** Luminaire	ANZA L1200	ANZA L1500
	Systemleistung in W System power in W	40	60
ANZA	**Lichtstrom in lm** Luminous flux in lm	5600	8400
	Effizienz in lm/W Efficiency in lm/W	140	140
	EEK EEC	D	D
	UGR	< 28	< 28

für / for 4000K, CRI80, 120°. Weitere Ausführungen auf Anfrage / Other versions on request.
Lieferumfang: ANZA Leuchte und Montageanleitung im Lieferumfang.

ARTIKELNUMMER / ARTICLE NUMBER

FRL-AN1□ — 0□0 — W — O — CT — OX

Kategorie Category	Kennung Product ID	Leistung Wattage	Farbe Color	Treiber Driver	Farbtemperatur Color Temperature	Extras
	AN12 = 1200 mm	**040** = 40 W	**W** = White	**O** = On/Off	**CT** = 3000K / 4000K / 5000K	**OX** = Ohne Extras
	AN15 = 1500 mm	**060** = 60 W				

Rechte, Änderungen und Irrtümer vorbehalten. Alle aktuellen Daten unter www.trilumis.de

CESTUS

Leistungsaufnahme/Wattage:	max. 60 W, einstellbar
Energieverbrauch/Energy consumption:	max. 60 kWh/ 1000h
Flicker/Flicker:	Treiberabhängig
Schutzart/Ingress protection:	IP66
Schlagfestigkeitsklasse/Impact strength:	IK08
Leuchtenlichtstrom/Real Luminous flux:	max. 9000 lm
Effizienz in lm/W/Efficiency in lm/W:	max. 160 lm/W
Lichtverteilung/Beam angle:	130°
Farbtemperatur/Color Temperature:	3.000 K / 4.000 K / 5.000 K / CCT
Farbwiedergabe/CRI:	> 80
Farbkonsistenz/Color consistency:	3 SDCM
Produktmaterial/Material:	PC
Produktfarbe/Product color:	Weiss
Garantie/Warranty:	5 Jahre
Sonderausführungen/Custom version:	auf Anfrage

PRODUKTZEICHNUNG/PRODUCT DRAWING

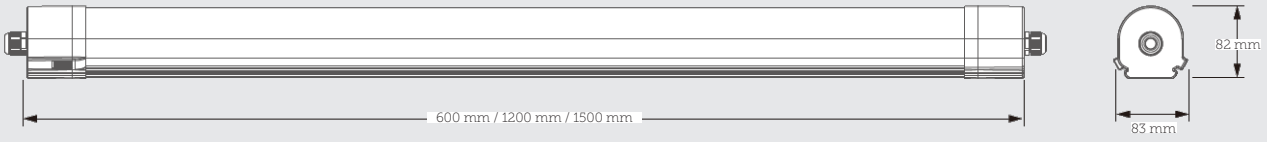

Stand 7. Oktober 2025

LICHTVERTEILUNGEN/BEAM ANGLE

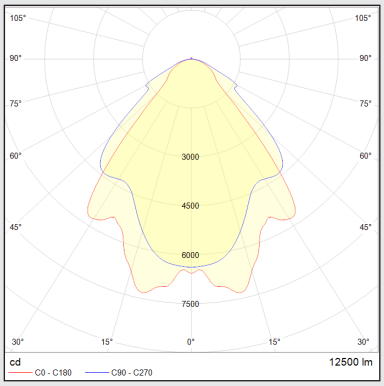

Lichtverteilungskurve CESTUS 130°

TECHNISCHE DETAILS / TECHNICAL DETAILS

Bezeichnung Description	Leuchte Luminaire	CESTUS L600			CESTUS L1200			CESTUS L1500		
	Systemleistung in W System power in W	12	17	20	22	34	40	32	50	60
CESTUS	**Lichtstrom in lm** Luminous flux in lm	1680	2410	2860	3475	5235	6000	5120	7810	9000
	Effizienz in lm/W Efficiency in lm/W	140	142	143	158	154	150	160	156	150
	EEK EEC	D	D	D	D	D	D	D	D	D
	UGR	< 28	< 28	< 28	< 28	< 28	< 28	< 28	< 28	< 28

für / for 4000K, CRI80, 130°. Weitere Ausführungen auf Anfrage / Other versions on request.

Lieferumfang: CESTUS Leuchte und Montageanleitung im Lieferumfang.

ARTIKELNUMMER / ARTICLE NUMBER

FRL-C□□Q — 0□□ — □ — O — □□ — □□

Kategorie Category	Kennung Product ID	Leistung Wattage	Farbe Color	Abdeckung Cover	Farbtemperatur Color Temperature	Extras
	C06Q = 600 mm	**020** = 12/14/17/20 W	**W** = White	**O** = Opal	**30** = 3.000K	**OX** = Ohne Extras
	C12Q = 1200 mm	**040** = 22/28/34/40 W			**40** = 4.000K	**PS** = PIR-Sensor
	C15Q = 1500 mm	**060** = 32/42/50/60 W			**50** = 5.000K	**EM** = Emergency kit
					60 = 6.000K	
					CT = 3.000K / 4.000K / 6.000K	

Rechte, Änderungen und Irrtümer vorbehalten. Alle aktuellen Daten unter www.trilumis.de

FATTORIA

Leistungsaufnahme/Wattage:	max. 53 W
Energieverbrauch/Energy consumption:	max. 53 kWh/ 1000h
Flicker/Flicker:	Treiberabhängig
Schutzart/Ingress protection:	IP66
Schlagfestigkeitsklasse/Impact strength:	IK04
Leuchtenlichtstrom/Real Luminous flux:	max. 6520 lm
Effizienz in lm/W/Efficiency in lm/W:	max. 123 lm/W
Lichtverteilung/Beam angle:	160°
Farbtemperatur/Color Temperature:	4.000 K / 6.500 K
Farbwiedergabe/CRI:	> 80
Farbkonsistenz/Color consistency:	6 SDCM
Produktmaterial/Material:	PMMA / Polyamid
Produktfarbe/Product color:	Grau
Garantie/Warranty:	5 Jahre
Sonderausführungen/Custom version:	auf Anfrage

PRODUKTZEICHNUNG/PRODUCT DRAWING

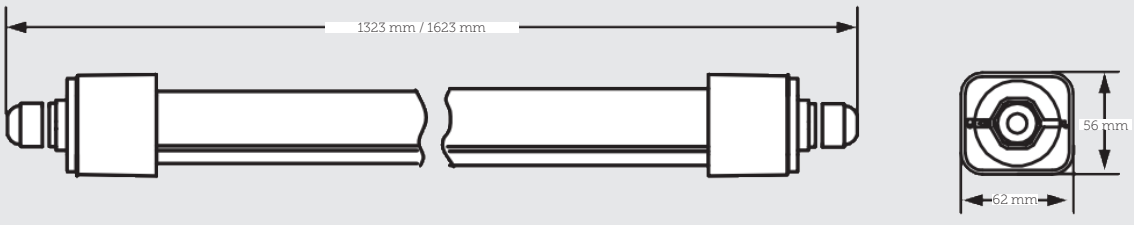

Stand 7. Oktober 2025

LICHTVERTEILUNGEN/BEAM ANGLE

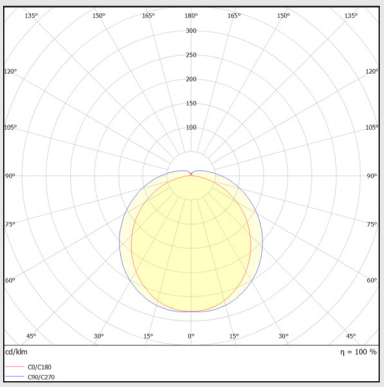

Lichtverteilungskurve FATTORIA 160°

ZUBEHÖR/ACCESSOIRES

PIR-Bewegungssensor

Art.-Nr.: FRL-ZUB-ADRIA-PIR
Abmessungen: 170x48x62 mm
Nicht Ammoniakbeständig!

Notlichtmodul

Art.-Nr.: FRL-ZUB-ADRIA-3H
Abmessungen: 222x58x82 mm
Nicht Ammoniakbeständig!

TECHNISCHE DETAILS / TECHNICAL DETAILS

Bezeichnung Description			
	Länge in mm Length in mm	**1323**	**1623**
	Systemleistung in W System power in W	35	53
FATTORIA	**Lichtstrom in lm** Luminous flux in lm	4200	6520
	Effizienz in lm/W Efficiency in lm/W	120	123
	EEK EEC	D	D
	UGR	< 28	< 28

für / for 6500K, CRI80, 160°. Weitere Ausführungen auf Anfrage / Other versions on request.
Lieferumfang: FATTORIA Leuchte und Montageanleitung im Lieferumfang.

ARTIKELNUMMER / ARTICLE NUMBER

FRL-F□□Q—0□□—G——O——□□——□□

Kategorie Category	Kennung Product ID	Leistung Wattage	Farbe Color	Abdeckung Cover	Farbtemperatur Color Temperature	Extras
	F13Q = 1323 mm	**035** = 35 W	**G** = Grey	**O** = Opal	**40** = 4000 K	**OX** = Ohne Extras
	F16Q = 1623 mm	**053** = 53 W			**65** = 6500 K	**PD** = Pendelset 1,5m

Rechte, Änderungen und Irrtümer vorbehalten. Alle aktuellen Daten unter www.trilumis.de

SALTO ECO

IP69K

IDEAL FÜR SPEZIELLE ANWEND-UNGEN z.B Reifenläger

Leistungsaufnahme/Wattage:	max. 60 W
Energieverbrauch/Energy consumption:	max. 60 kWh/ 1000h
Flicker/Flicker:	Treiberabhängig
Schutzart/Ingress protection:	IP69K
Schlagfestigkeitsklasse/Impact strength:	IK08
Leuchtenlichtstrom/Real Luminous flux:	max. 9000 lm
Effizienz in lm/W/Efficiency in lm/W:	max. 150 lm/W
Lichtverteilung/Beam angle:	120°
Farbtemperatur/Color Temperature:	4.000 K
Farbwiedergabe/CRI:	> 80
Farbkonsistenz/Color consistency:	6 SDCM
Produktmaterial/Material:	PMMA / Aluminium
Produktfarbe/Product color:	Weiss
Garantie/Warranty:	5 Jahre
Sonderausführungen/Custom version:	auf Anfrage

PRODUKTZEICHNUNG/PRODUCT DRAWING

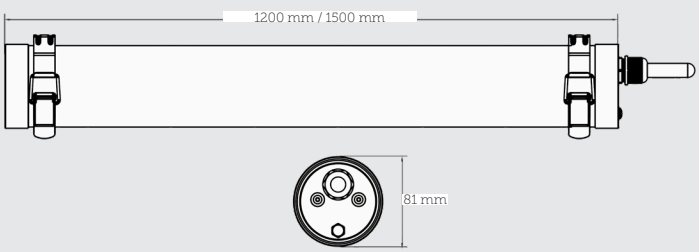

Stand 7. Oktober 2025

LICHTVERTEILUNGEN/BEAM ANGLE

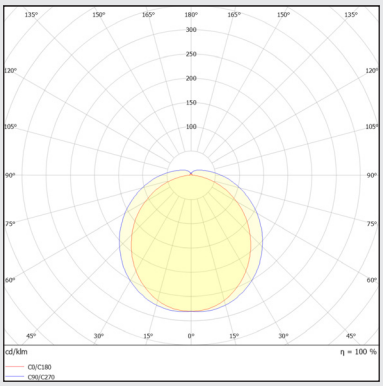

Lichtverteilungskurve ANZA 120°

TECHNISCHE DETAILS / TECHNICAL DETAILS

Bezeichnung Description	Leuchte Luminaire	SALTO ECO L1200	SALTO ECO L1500
	Systemleistung in W System power in W	40	60
SALTO ECO	**Lichtstrom in lm** Luminous flux in lm	6000	9000
	Effizienz in lm/W Efficiency in lm/W	140	150
	EEK EEC	D	D
	UGR	< 28	< 28

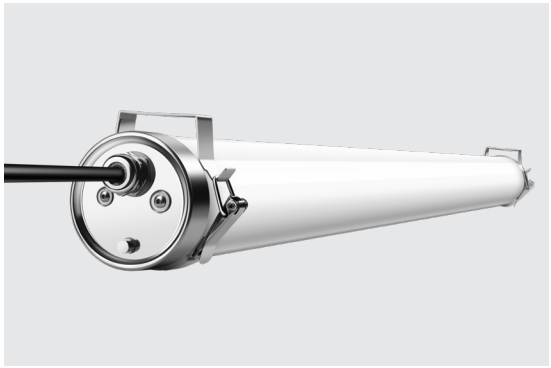

für / for 4000K, CRI80, 120°. Weitere Ausführungen auf Anfrage / Other versions on request.
Lieferumfang: SALTO ECO Leuchte und Montageanleitung im Lieferumfang.

ARTIKELNUMMER / ARTICLE NUMBER

FRL-SA□E — 0□0 — W — O — 40 — OX

Kategorie Category	Kennung Product ID	Leistung Wattage	Farbe Color	Treiber Driver	Farbtemperatur Color Temperature	Extras
	SA2E = 1200 mm	**040** = 40 W	**W** = White	**O** = On/Off	**40** = 4000K	**OX** = Ohne Extras
	SA5E = 1500 mm	**060** = 60 W				

Rechte, Änderungen und Irrtümer vorbehalten. Alle aktuellen Daten unter www.trilumis.de

50 t
metso

HALLENTIEFSTRAHLER/ HIGH BAY LUMINAIRES

TONNO ECO R S.346

TONNO PRO R S.348

TONNO PRO Q S.352

TONNO ECO R

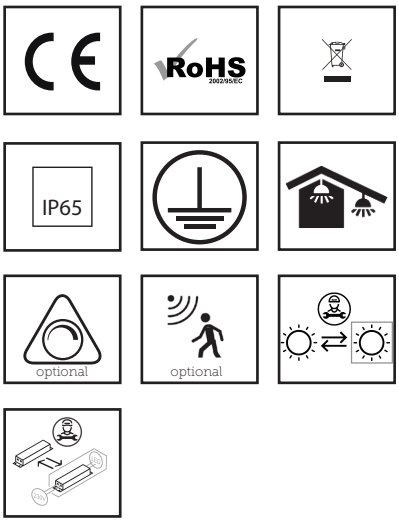

Leistungsaufnahme/Wattage:	max. 200 W, einstellbar
Energieverbrauch/Energy consumption:	max. 200 kWh/ 1000h
Flicker/Flicker:	Treiberabhängig
Schutzart/Ingress protection:	IP65
Schlagfestigkeitsklasse/Impact strength:	IK08
Leuchtenlichtstrom/Real Luminous flux:	max. 30.000 lm
Effizienz in lm/W/Efficiency in lm/W:	max. 160 lm/W
Lichtverteilung/Beam angle:	90° / 120°
Farbtemperatur/Color Temperature:	4.000 K / 5.000 K
Farbwiedergabe/CRI:	> 80
Farbkonsistenz/Color consistency:	6 SDCM
Produktmaterial/Material:	Aluminium / PC
Produktfarbe/Product color:	Schwarz
Garantie/Warranty:	3 Jahre
Sonderausführungen/Custom version:	auf Anfrage

PRODUKTZEICHNUNG/PRODUCT DRAWING

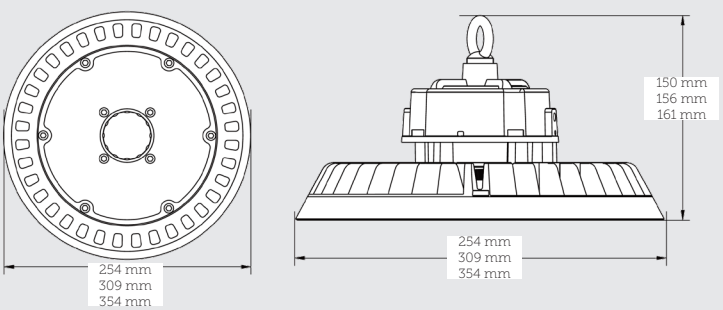

Stand 7. Oktober 2025

LICHTVERTEILUNGEN/BEAM ANGLE

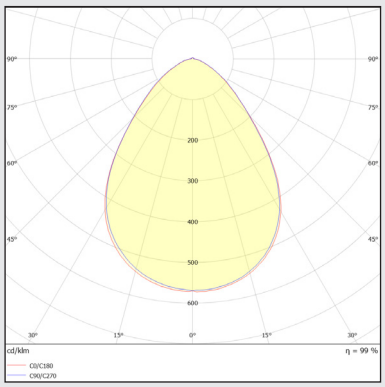

Lichtverteilungskurve TONNO ECO 90°

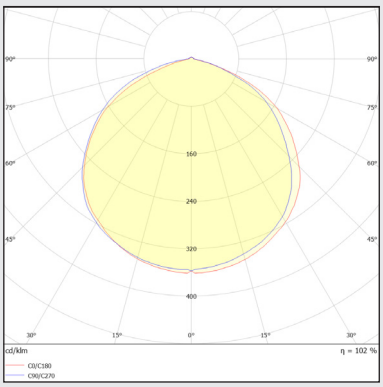

Lichtverteilungskurve TONNO ECO 120°

ZUBEHÖR/ACCESSOIRES

PC-Refraktor (Lampenschirm)

Art.-Nr.:
für 100W: HTS-ZUB-TONE-100-LS
für 150W: HTS-ZUB-TONE-150-LS
für 200W: HTS-ZUB-TONE-200-LS

TECHNISCHE DETAILS / TECHNICAL DETAILS

Bezeichnung Description	**Leuchte** Luminaire	R254	R309	R354
	Systemleistung in W System power in W	100	150	200
SALTO ECO	**Lichtstrom in lm** Luminous flux in lm	15000	22500	30000
	Effizienz in lm/W Efficiency in lm/W	150	150	150
	EEK EEC	D	D	D
	UGR	< 30	< 30	/

für / for 4000K, CRI80, 90°. Weitere Ausführungen auf Anfrage / Other versions on request.
Lieferumfang: TONNO PRO R Leuchte und Montageanleitung im Lieferumfang.

ARTIKELNUMMER / ARTICLE NUMBER

HTS-TONE-□□0-B—□—□□□—□□—□□

Kategorie Category	Kennung Product ID	Leistung Wattage	Farbe Color	Treiber Driver	Abstrahlwinkel Beam angle	CCT	Extras
	TONE = ECO R	**100** = 100 W	**B** = Black	**O** = On/Off	**090** = 90°	**40** = 4000K	**OX** = Ohne Extras
		150 = 150 W		**D** = DALI	**120** = 120°	**50** = 5000K	**PS** = PIR-& DL-Sensor
		200 = 200 W					**MS** = Microwave-& DL-Sensor

Rechte, Änderungen und Irrtümer vorbehalten. Alle aktuellen Daten unter www.trilumis.de

TONNO PRO R

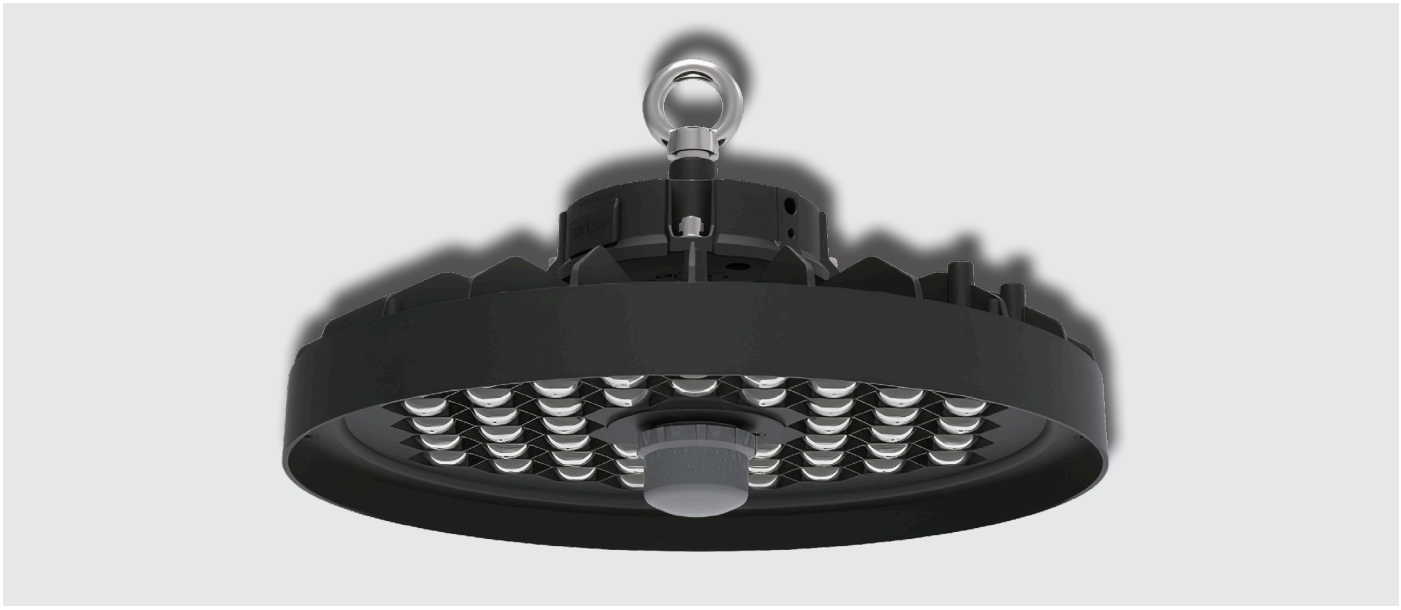

Leistungsaufnahme/Wattage:	max. 200 W, einstellbar
Energieverbrauch/Energy consumption:	max. 200 kWh/ 1000h
Flicker/Flicker:	Treiberabhängig
Schutzart/Ingress protection:	IP65
Schlagfestigkeitsklasse/Impact strength:	IK08
Leuchtenlichtstrom/Real Luminous flux:	max. 30.050 lm
Effizienz in lm/W/Efficiency in lm/W:	max. 160 lm/W
Lichtverteilung/Beam angle:	85°
Farbtemperatur/Color Temperature:	4.000 K / 5.000 K / 5.700 K
Farbwiedergabe/CRI:	> 80
Farbkonsistenz/Color consistency:	5 SDCM
Produktmaterial/Material:	Aluminium / PC
Produktfarbe/Product color:	Schwarz
Garantie/Warranty:	5 Jahre
Sonderausführungen/Custom version:	auf Anfrage

PRODUKTZEICHNUNG/PRODUCT DRAWING

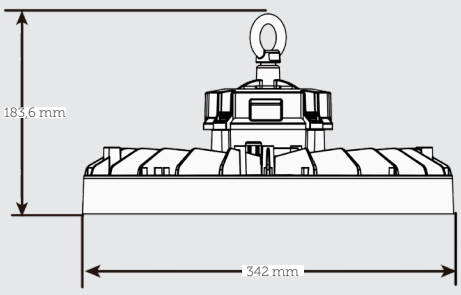

Stand 7. Oktober 2025

LICHTVERTEILUNGEN/BEAM ANGLE

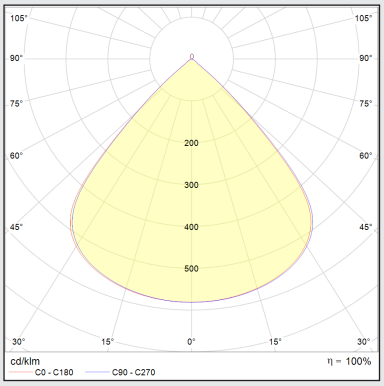

Lichtverteilungskurve TONNO PRO 85°

TECHNISCHE DETAILS / TECHNICAL DETAILS

Bezeichnung Description				
	Systemleistung in W System power in W	100	150	200
TONNO PRO R	**Lichtstrom in lm** Luminous flux in lm	16050	23250	30050
	Effizienz in lm/W Efficiency in lm/W	160	155	150
	EEK EEC	C	C	C
	UGR	< 22	< 25	< 25

für / for 5700K, CRI80, 85°. Weitere Ausführungen auf Anfrage / Other versions on request.
Lieferumfang: TONNO PRO R Leuchte und Montageanleitung im Lieferumfang.

ARTIKELNUMMER / ARTICLE NUMBER

HTS-TONO-200 — B — ☐☐ — ☐☐

Kategorie Category	Kennung Product ID	Leistung Wattage	Farbe Color	Farbtemperatur Color Temperature	Extras
	TONO = PRO R	**200** = 100 / 150 / 200 W	**B** = Black	**40** = 4000K	**OX** = Ohne Extras
				50 = 5000K	**PS** = PIR-Sensor
				57 = 5700K	**MS** = Microwave-Sensor
					ZS = Zigbee-Sensor

Rechte, Änderungen und Irrtümer vorbehalten. Alle aktuellen Daten unter www.trilumis.de

TONNO PRO R - ZUBEHÖR

TONNO PRO R - Ringösenhalterung
Hallentiefstrahler-Zubehör
Art.-Nr.: HTS-TONO-ZUB-RH

TONNO PRO R - Kettenhalterung
Hallentiefstrahler-Zubehör
Art.-Nr.: HTS-TONO-ZUB-KH

TONNO PRO R - Wandhalterung
Hallentiefstrahler-Zubehör
Art.-Nr.: HTS-TONO-ZUB-WH

TONNO PRO - Mikrowellen-Sensor
Hallentiefstrahler-Zubehör
Art.-Nr.: HTS-TONO-ZUB-MS

TONNO PRO - PIR-Sensor
Hallentiefstrahler-Zubehör
Art.-Nr.: HTS-TONO-ZUB-PS

TONNO PRO - Zigbee- & Mikrowelllen-Sensor
Hallentiefstrahler-Zubehör
Art.-Nr.: HTS-TONO-ZUB-ZS

TONNO PRO - Fernbedienung
Hallentiefstrahler-Zubehör
Art.-Nr.: HTS-TONO-ZUB-FB

TONNO PRO - Zigbee Gateway
Hallentiefstrahler-Zubehör
Art.-Nr.: HTS-TONO-ZUB-ZG

TONNO PRO Q

Leistungsaufnahme/Wattage:	max. 200 W, einstellbar
Energieverbrauch/Energy consumption:	max. 200 kWh/ 1000h
Flicker/Flicker:	Treiberabhängig
Schutzart/Ingress protection:	IP65
Schlagfestigkeitsklasse/Impact strength:	IK08
Leuchtenlichtstrom/Real Luminous flux:	max. 31.050 lm
Effizienz in lm/W/Efficiency in lm/W:	max. 165 lm/W
Lichtverteilung/Beam angle:	60°x85°
Farbtemperatur/Color Temperature:	4.000 K / 5.000 K / 5.700 K
Farbwiedergabe/CRI:	> 80
Farbkonsistenz/Color consistency:	5 SDCM
Produktmaterial/Material:	Aluminium / PC
Produktfarbe/Product color:	Schwarz
Garantie/Warranty:	5 Jahre
Sonderausführungen/Custom version:	auf Anfrage

PRODUKTZEICHNUNG/PRODUCT DRAWING

ABGEPENDELT

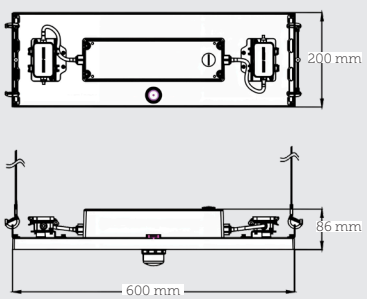

WANDHALTERUNG

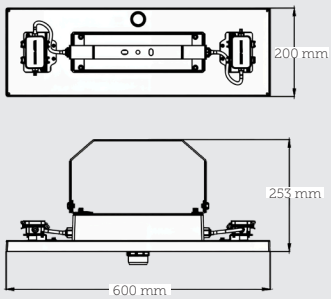

Stand 7. Oktober 2025

LICHTVERTEILUNGEN/BEAM ANGLE

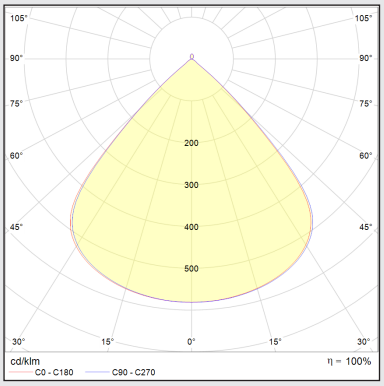

Lichtverteilungskurve TONNO 60°x85°

TECHNISCHE DETAILS / TECHNICAL DETAILS

Bezeichnung Description				
	Systemleistung in W System power in W	100	150	200
TONNO PRO Q	**Lichtstrom in lm** Luminous flux in lm	16540	24050	31050
	Effizienz in lm/W Efficiency in lm/W	165	160	155
	EEK EEC	C	C	C
	UGR	< 22	< 25	< 25

für / for 5700K, CRI80, 85°. Weitere Ausführungen auf Anfrage / Other versions on request.
Lieferumfang: TONNO PRO R Leuchte und Montageanleitung im Lieferumfang.

ARTIKELNUMMER / ARTICLE NUMBER

HTS-TOPQ-200 — B — ☐☐ — ☐☐

Kategorie Category	Kennung Product ID	Leistung Wattage	Farbe Color	Farbtemperatur Color Temperature	Extras
	TOPQ = PRO Q	**200** = 100 / 150 / 200 W	**B** = Black	**40** = 4000K	**OX** = Ohne Extras
				50 = 5000K	**PS** = PIR-Sensor
				57 = 5700K	**MS** = Microwave-Sensor
					ZS = Zigbee-Sensor

Rechte, Änderungen und Irrtümer vorbehalten. Alle aktuellen Daten unter www.trilumis.de

TONNO PRO Q - ZUBEHÖR

TONNO PRO Q - Standard-Halterung
Hallentiefstrahler-Zubehör
Art.-Nr.: HTS-TOPQ-ZUB-WH

TONNO PRO Q - Pendelhalterung
Hallentiefstrahler-Zubehör
Art.-Nr.: HTS-TOPQ-ZUB-PH

TONNO PRO Q - Seitenhalterung
Hallentiefstrahler-Zubehör
Art.-Nr.: HTS-TOPQ-ZUB-SH

TONNO PRO Q - Verbindungshalterung
Hallentiefstrahler-Zubehör
Art.-Nr.: HTS-TOPQ-ZUB-VH

TONNO PRO - Mikrowellen-Sensor
Hallentiefstrahler-Zubehör
Art.-Nr.: HTS-TONO-ZUB-MS

TONNO PRO - PIR-Sensor
Hallentiefstrahler-Zubehör
Art.-Nr.: HTS-TONO-ZUB-PS

TONNO PRO - Zigbee- & Mikrowelllen-Sensor
Hallentiefstrahler-Zubehör
Art.-Nr.: HTS-TONO-ZUB-ZS

TONNO PRO - Fernbedienung
Hallentiefstrahler-Zubehör
Art.-Nr.: HTS-TONO-ZUB-FB

TONNO PRO - Zigbee Gateway
Hallentiefstrahler-Zubehör
Art.-Nr.: HTS-TONO-ZUB-ZG

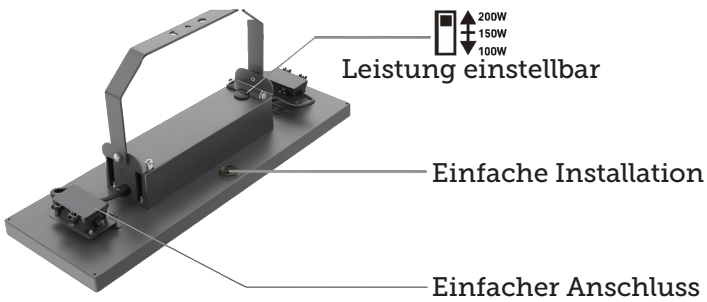

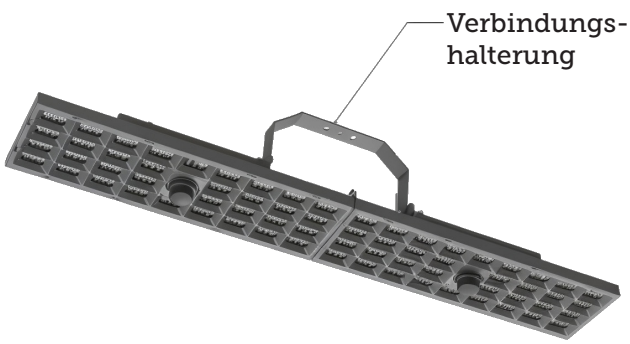

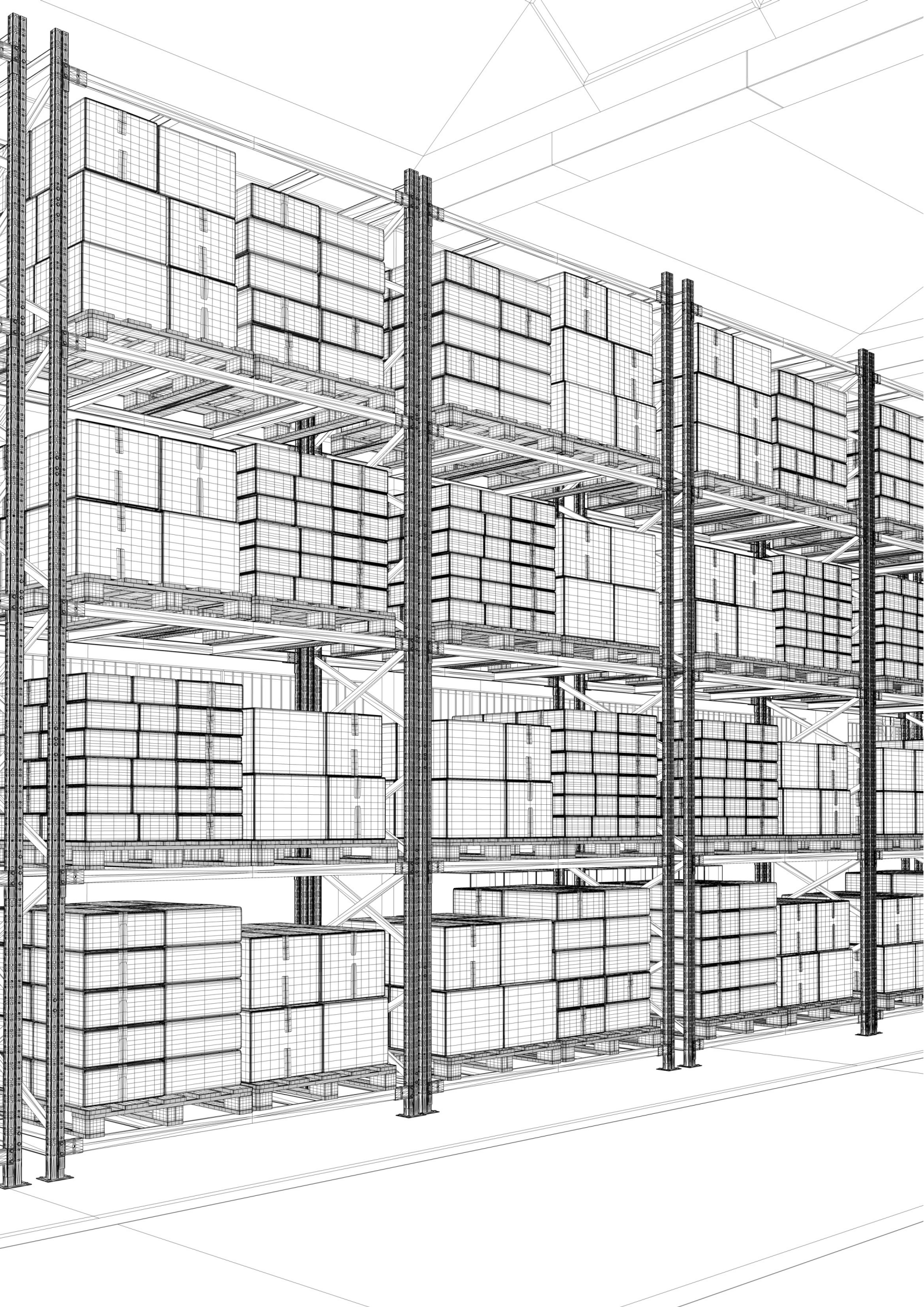

LICHTBANDSYSTEME/ LINE LIGHT

YVO PRO S.362

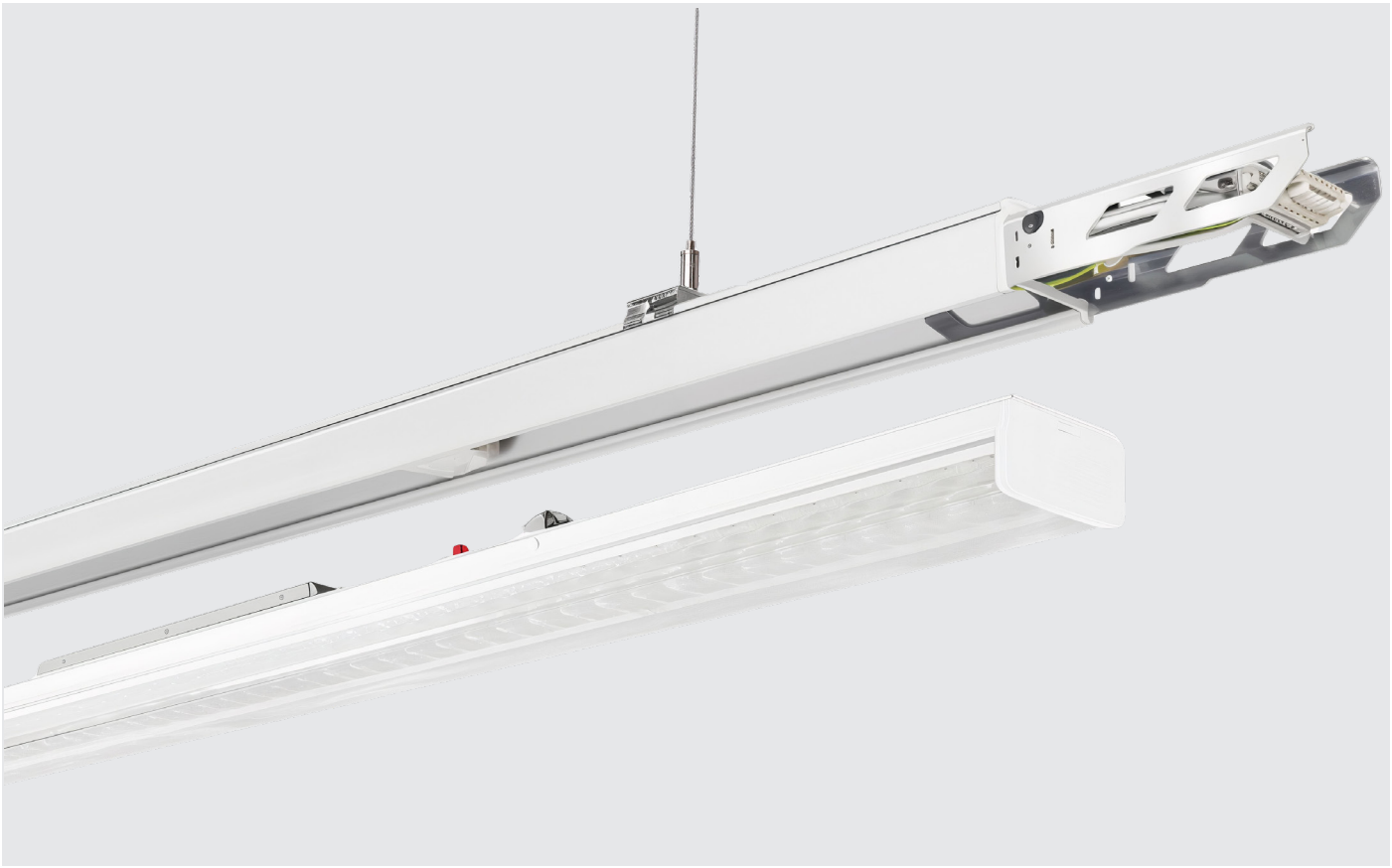

YVO PRO54 S.366

LICHTBANDSYSTEME/ LINE LIGHT

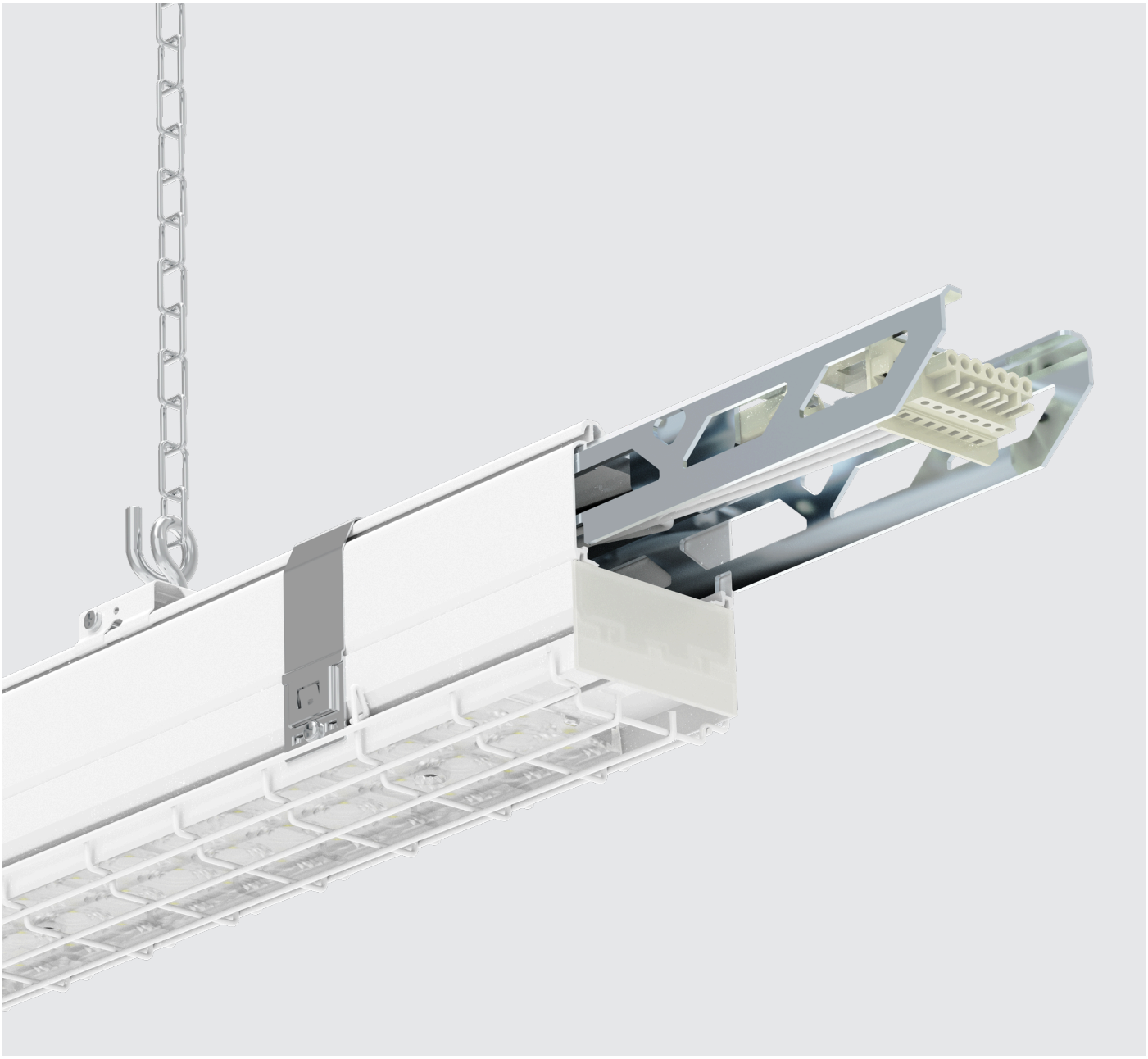

YVO SPORT S.370

JETZT 15% BAFA-FÖRDERUNG SICHERN!

WAS WIRD GEFÖRDERT?

- Einbau oder
- Austausch oder
- Optimierung der Beleuchtung in energieeffizientere Systeme sowie Lichtmanagementsysteme.

VORAUSSETZUNGEN:

- 140 lm/W LED-Lichtbandleuchten
- 120 lm/W bei allen anderen Leuchten
- L80 bei 50.000 Betriebsstunden

WER WIRD GEFÖRDERT?

- Privatpersonen
- Freiberuflich Tätige
- Kommunale Gebietskörperschaften
- Gemeinnützige Organisationen
- Unternehmen
- Sonstige juristische Personen des Privatrechts
- Eigentümer, Pächter, Mieter

Nachhaltigkeit hat Zukunft

CORGHI
EM9580 C
LaserLine
WM

LICHTBANDSYSTEME/ LINE LIGHT

YVO ADATTO S.374

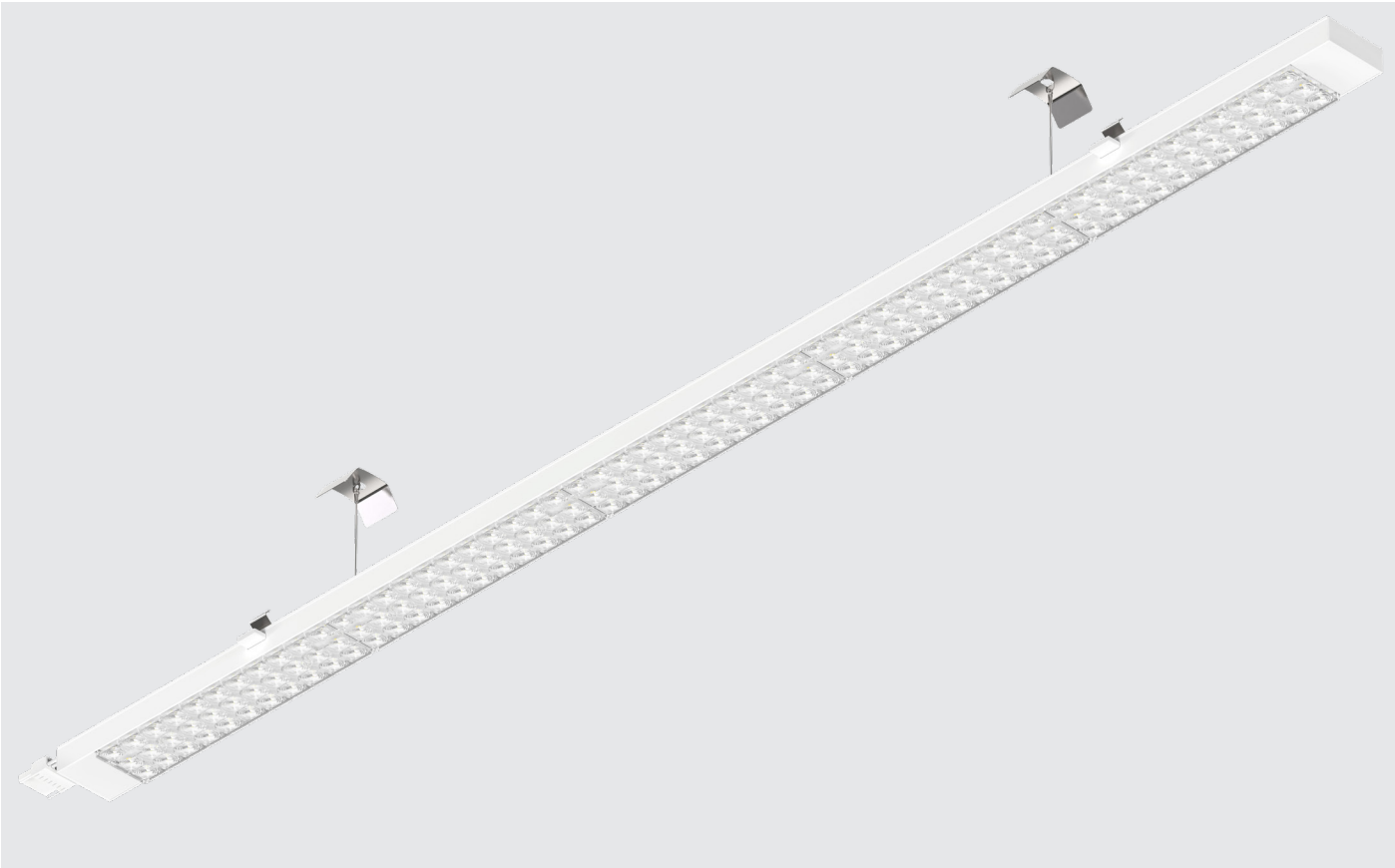

YVO UFIT S.378

YVO PRO

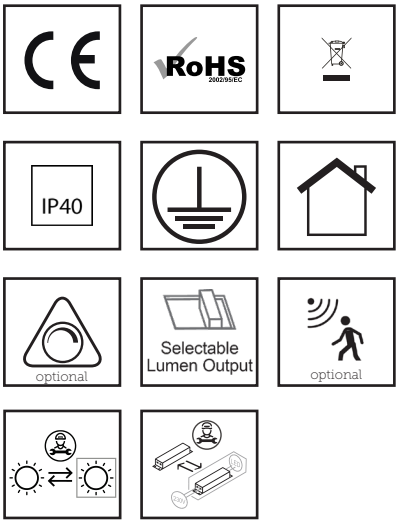

Leistungsaufnahme/Wattage:	max. 68 W, einstellbar
Energieverbrauch/Energy consumption:	max. 68 kWh/ 1000h
Flicker/Flicker:	Treiberabhängig
Schutzart/Ingress protection:	IP40
Schlagfestigkeitsklasse/Impact strength:	IK06
Leuchtenlichtstrom/Real Luminous flux:	max. 11550 lm
Effizienz in lm/W/Efficiency in lm/W:	max. 176 lm/W
Lichtverteilung/Beam angle:	30° / 60° / 90° / 120° / 25° SA / 25° DA
Farbtemperatur/Color Temperature:	3.000 K / 4.000K / 5.000K / 6.500K
Farbwiedergabe/CRI:	>80 / >90
Farbkonsistenz/Color consistency:	3 SDCM
Produktmaterial/Material:	Aluminium / PC
Produktfarbe/Product color:	Weiss, Schwarz oder Silber
Garantie/Warranty:	5 Jahre
Sonderausführungen/Custom version:	auf Anfrage

PRODUKTZEICHNUNG/PRODUCT DRAWING

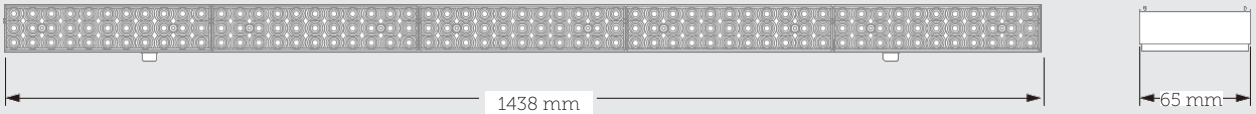

Stand 7. Oktober 2025

LICHTVERTEILUNGEN/BEAM ANGLE

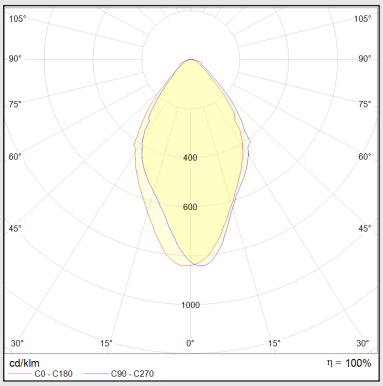

Lichtverteilungskurve YVO PRO 60°

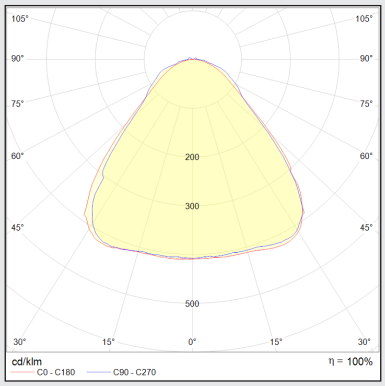

Lichtverteilungskurve YVO PRO 90°

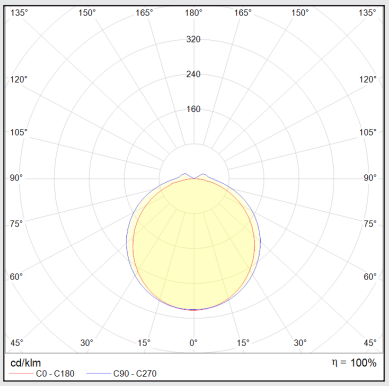

Lichtverteilungskurve YVO PRO 120°

TECHNISCHE DETAILS / TECHNICAL DETAILS

Bezeichnung Description	**Systemleistung in W** System power in W	19	37	52	68
YVO PRO	**Lichtstrom in lm** Luminous flux in lm	3345	6440	8945	11550
	Effizienz in lm/W Efficiency in lm/W	176	174	172	171
	EEK EEC	D	D	D	D
	UGR	< 21	< 23	< 25	< 25

für / for 4000K, CRI80, 60°. Weitere Ausführungen auf Anfrage / Other versions on request.

Lieferumfang: YVO PRO Leuchte, Treiber und Montageanleitung im Lieferumfang. Der Befestigungssatz, Tragschiene und Zubehör muss bei den Extras dazu gewählt werden.

ARTIKELNUMMER / ARTICLE NUMBER

LBS-YVOP-068-□□-□——□——□—□□□—□-□□

Kategorie Category	Kennung Product ID	Leistung Wattage	Phasen Phase	Farbe Color	Treiber Driver	Blende Cover	Abstrahlwinkel Beam angle	CRI CRI	CCT
	YVOP = YVO PRO	**019** = 19 W	**08** = 8	**W** = White	**O** = On/Off	**L** = Linse	**030** = 30°	**8** = 80	**30** = 3000K
		024 = 24 W	**12** = 12	**B** = Black	**D** = DALI	**O** = Opal	**060** = 60°	**9** = 90	**35** = 3500K
		032 = 32 W		**S** = Silver	**V** = 0-10 V		**090** = 90°		**40** = 4000K
		037 = 37 W					**120** = 120°		**50** = 5000K
		046 = 46 W					**25S** = 25° SA		**60** = 6000K
		052 = 52 W					**25D** = 25° DA		und weitere siehe Datenblatt
		060 = 60 W							
		068 = 68 W							

Rechte, Änderungen und Irrtümer vorbehalten. Alle aktuellen Daten unter www.trilumis.de

YVO PRO - ZUBEHÖR

YVO PRO - Tragschiene

Lichtband-Tragschiene 1438mm
Art.-Nr.: LBS-YVOP-TS-108-W-OX
1438 mm | 8-polig (Vorrüstung DALI) | Weiss

YVO PRO - Tragschiene

Lichtband-Tragschiene 2876mm
Art.-Nr.: LBS-YVOP-TS-208-W-OX
2876 mm | 8-polig (Vorrüstung DALI) | Weiss

YVO PRO - Blindabdeckung

Lichtband-Zubehör
Art.-Nr.: LBS-ZUBP-BK-W-PC
1438 mm | Polycarbonat | Weiss

YVO PRO - 3-Phasen-Schienen-Einsatz

Lichtband-Zubehör
Art.-Nr.: LBS-ZUBP-3P-W-OX
1438 mm | 690 mm 3-Phasen-Schienen-Einsatz (ENEC) | Weiss

YVO PRO - Einspeisebox

Lichtband-Zubehör
Art.-Nr.: LBS-ZUBP-ES-8-W-OX
8-polig | Weiss

YVO PRO - Endbox

Lichtband-Zubehör
Art.-Nr.: LBS-ZUBP-EB-8-W-OX
Weiss

YVO PRO - L-Verbinder

Lichtband-Zubehör
Art.-Nr.: LBS-ZUBP-LVB-8-W-OX
8-polig | Weiss

YVO PRO - T-Verbinder

Lichtband-Zubehör
Art.-Nr.: LBS-ZUBP-TVB-8-W-OX
8-polig | Weiss

YVO PRO - Befestigungssatz für Anbaumontage

Lichtband-Zubehör
Art.-Nr.: LBS-ZUBP-AB-OX
Aluminium

YVO PRO - Befestigungssatz für Pendelmontage

Lichtband-Zubehör
Art.-Nr.: LBS-ZUBP-PK-OX
Aluminium, 2m Kette

YVO PRO - Bewegungssensor

Lichtband-Zubehör
Art.-Nr.: LBS-ZUBP-BWS-OX
Erkennungsabstand 8m | max. Höhe: 15m | Tageslicht bei DALI

YVO PRO54

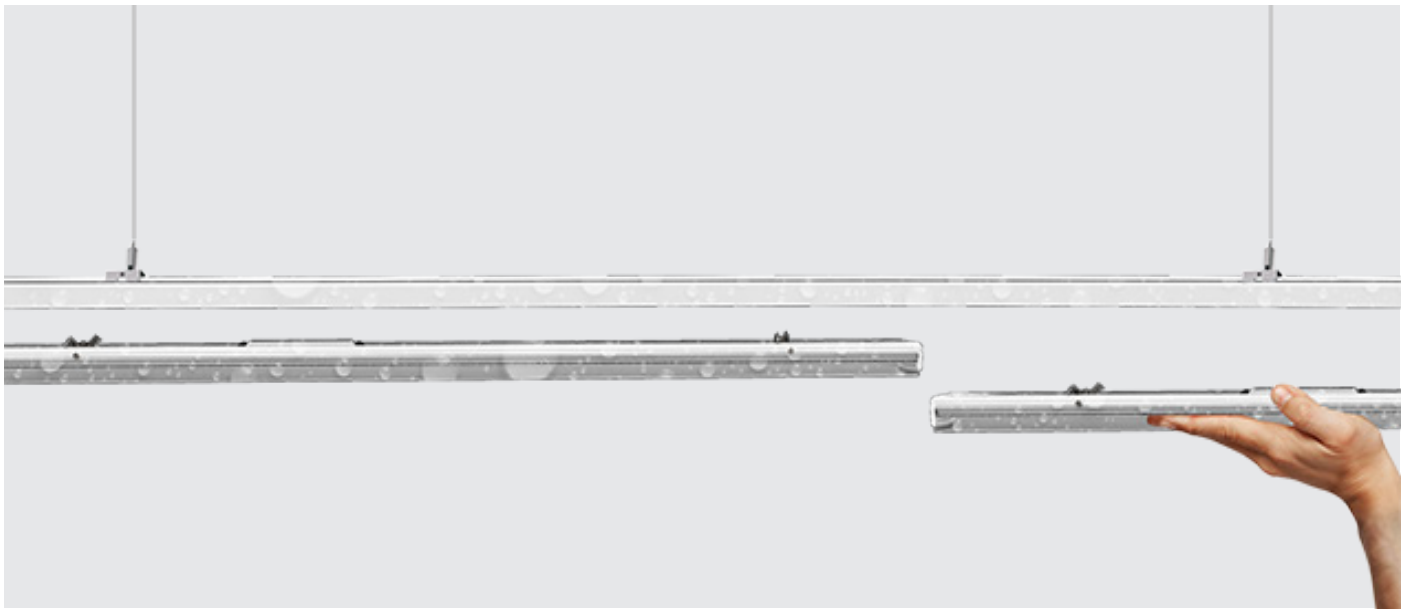

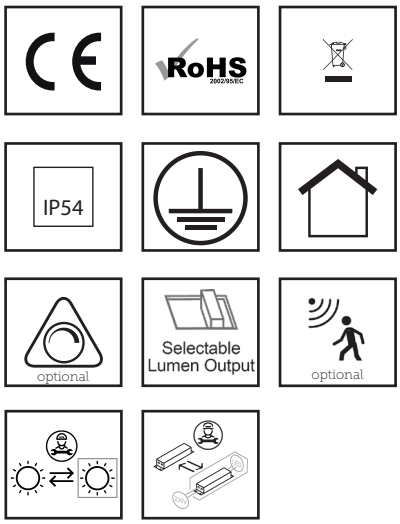

Leistungsaufnahme/Wattage:	max. 68 W, einstellbar
Energieverbrauch/Energy consumption:	max. 68 kWh/ 1000h
Flicker/Flicker:	Treiberabhängig
Schutzart/Ingress protection:	IP54
Schlagfestigkeitsklasse/Impact strength:	IK08
Leuchtenlichtstrom/Real Luminous flux:	max. 11015 lm
Effizienz in lm/W/Efficiency in lm/W:	max. 167 lm/W
Lichtverteilung/Beam angle:	30° / 60° / 90° / 120° / 25° SA / 25° DA
Farbtemperatur/Color Temperature:	3.000 K / 4.000K / 5.000K / 6.500K
Farbwiedergabe/CRI:	>80 / >90
Farbkonsistenz/Color consistency:	3 SDCM
Produktmaterial/Material:	Aluminium / PC
Produktfarbe/Product color:	Weiss, Schwarz oder Silber
Garantie/Warranty:	5 Jahre
Sonderausführungen/Custom version:	auf Anfrage

PRODUKTZEICHNUNG/PRODUCT DRAWING

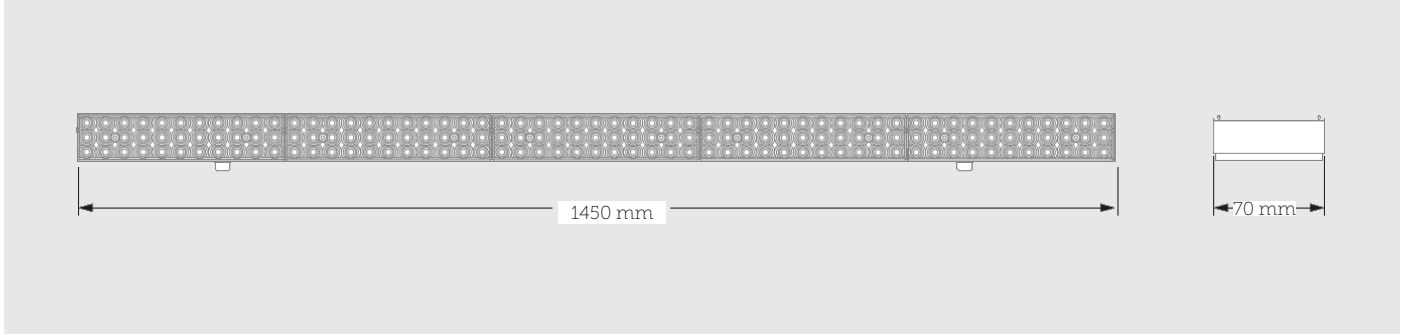

Stand 7. Oktober 2025

LICHTVERTEILUNGEN/BEAM ANGLE

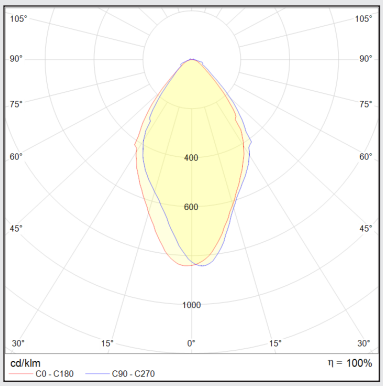

Lichtverteilungskurve YVO PRO54 60°

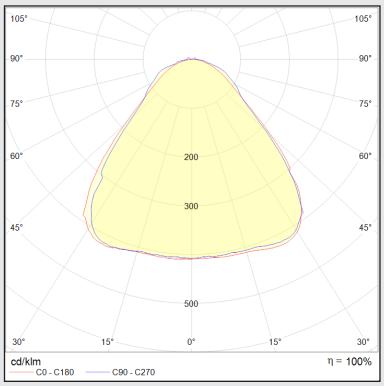

Lichtverteilungskurve YVO PRO54 90°

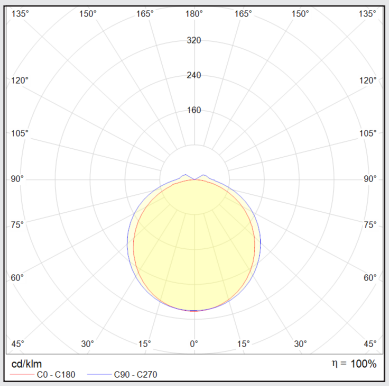

Lichtverteilungskurve YVO PRO54 120°

TECHNISCHE DETAILS / TECHNICAL DETAILS

Bezeichnung Description	**Systemleistung in W** System power in W	19	37	52	68
YVO PRO54	**Lichtstrom in lm** Luminous flux in lm	3175	6105	8475	11015
	Effizienz in lm/W Efficiency in lm/W	167	165	163	162
	EEK EEC	D	D	D	D
	UGR	< 21	< 23	< 25	< 25

für / for 4000K, CRI80, 60°. Weitere Ausführungen auf Anfrage / Other versions on request.

Lieferumfang: YVO PRO54 Leuchte, Treiber und Montageanleitung im Lieferumfang. Der Befestigungssatz, Tragschiene und Zubehör muss bei den Extras dazu gewählt werden.

ARTIKELNUMMER / ARTICLE NUMBER

LBS-YVP5-068-□□-□——□——□—□□□—□-□□

Kategorie Category	Kennung Product ID	Leistung Wattage	Phasen Phase	Farbe Color	Treiber Driver	Blende Cover	Abstrahlwinkel Beam angle	CRI CRI	CCT
	YVP5 = PRO54	**019** = 19 W	**08** = 8	**W** = White	**O** = On/Off	**L** = Linse	**030** = 30°	**8** = 80	**30** = 3000K
		024 = 24 W	**12** = 12		**D** = DALI	**O** = Opal	**060** = 60°	**9** = 90	**35** = 3500K
		032 = 32 W			**V** = 0-10 V		**090** = 90°		**40** = 4000K
		037 = 37 W					**120** = 120°		**50** = 5000K
		046 = 46 W					**25S** = 25° SA		**60** = 6000K
		052 = 52 W					**25D** = 25° DA		und weitere siehe Datenblatt
		060 = 60 W							
		068 = 68 W							

Rechte, Änderungen und Irrtümer vorbehalten. Alle aktuellen Daten unter www.trilumis.de

YVO PRO54 - ZUBEHÖR

Tragschienen 1-längig 8-polig/ Trunking 1-length 8-pole

YVO PRO54 - 1lg. Einspeise-Tragschiene

Lichtband-Tragschiene 1450mm
Art.-Nr.: LBS-YVP5-TSA-108-W-OX
1450 mm | 8-polig (Vorrüstung DALI) | Weiß

YVO PRO54 - 1lg. Mittel-Tragschiene

Lichtband-Tragschiene 1450mm
Art.-Nr.: LBS-YVP5-TSM-108-W-OX
1450 mm | 8-polig (Vorrüstung DALI) | Weiß

YVO PRO54 - 1lg. End-Tragschiene

Lichtband-Tragschiene 1450mm
Art.-Nr.: LBS-YVP5-TSE-108-W-OX
1450 mm | 8-polig (Vorrüstung DALI) | Weiß

Tragschienen 2-längig 8-polig/ Trunking 2-length 8-pole

YVO PRO54 - 2lg. Mittel-Tragschiene

Lichtband-Tragschiene 2900mm
Art.-Nr.: LBS-YVP5-TSM-208-W-OX
2900 mm | 8-polig (Vorrüstung DALI) | Weiß

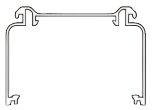

Tragschienen 1-längig 12-polig/ Trunking 1-length 12-pole

YVO PRO54 - 1lg. Einspeise-Tragschiene

Lichtband-Tragschiene 1450mm
Art.-Nr.: LBS-YVP5-TSA-112-W-OX
1450 mm | 12-polig (Vorrüstung weitere Steuerungen) | Weiß

YVO PRO54 - 1lg. Mittel-Tragschiene

Lichtband-Tragschiene 1450mm
Art.-Nr.: LBS-YVP5-TSM-112-W-OX
1450 mm | 12-polig (Vorrüstung weitere Steuerungen) | Weiß

YVO PRO54 - 1lg. End-Tragschiene

Lichtband-Tragschiene 1450mm
Art.-Nr.: LBS-YVP5-TSE-112-W-OX
1450 mm | 12-polig (Vorrüstung weitere Steuerungen) | Weiß

Tragschienen 2-längig 12-polig/ Trunking 2-length 12-pole

YVO PRO54 - 2lg. Mittel-Tragschiene

Lichtband-Tragschiene 2900mm
Art.-Nr.: LBS-YVP5-TSM-212-W-OX
2900 mm | 12-polig (Vorrüstung weitere Steuerungen) | Weiß

YVO PRO54 - ZUBEHÖR

YVO PRO54 - Blindabdeckung
Lichtband-Zubehör
Art.-Nr.: LBS-ZUP5-BK-W-AL
1450 mm | Aluminium | Weiß

YVO PRO54 - Befestigungssatz für Anbaumontage
Lichtband-Zubehör
Art.-Nr.: LBS-ZUP5-AB-OX
Aluminium

YVO PRO54 - Befestigungssatz für Pendelmontage
Lichtband-Zubehör
Art.-Nr.: LBS-ZUP5-PK-OX
Aluminium, 2m Kette

YVO PRO54 - Befestigungssatz für Pendelmontage
Lichtband-Zubehör
Art.-Nr.: LBS-ZUP5-PS-OX
Aluminium, 2m Seil

YVO PRO54 - Bewegungssensor
Lichtband-Zubehör
Art.-Nr.: LBS-ZUB5-BWS-OX
Erkennungsabstand 8m | max. Höhe: 15m | Tageslicht bei DALI

Hinweis: Das Zubehör ist ebenfalls in Schwarz oder Silber erhältlich. Hierfür das W (=Weiß) in der Artikelnummer durch ein B (=Schwarz) oder S (=Silber) ersetzen.

YVO SPORT

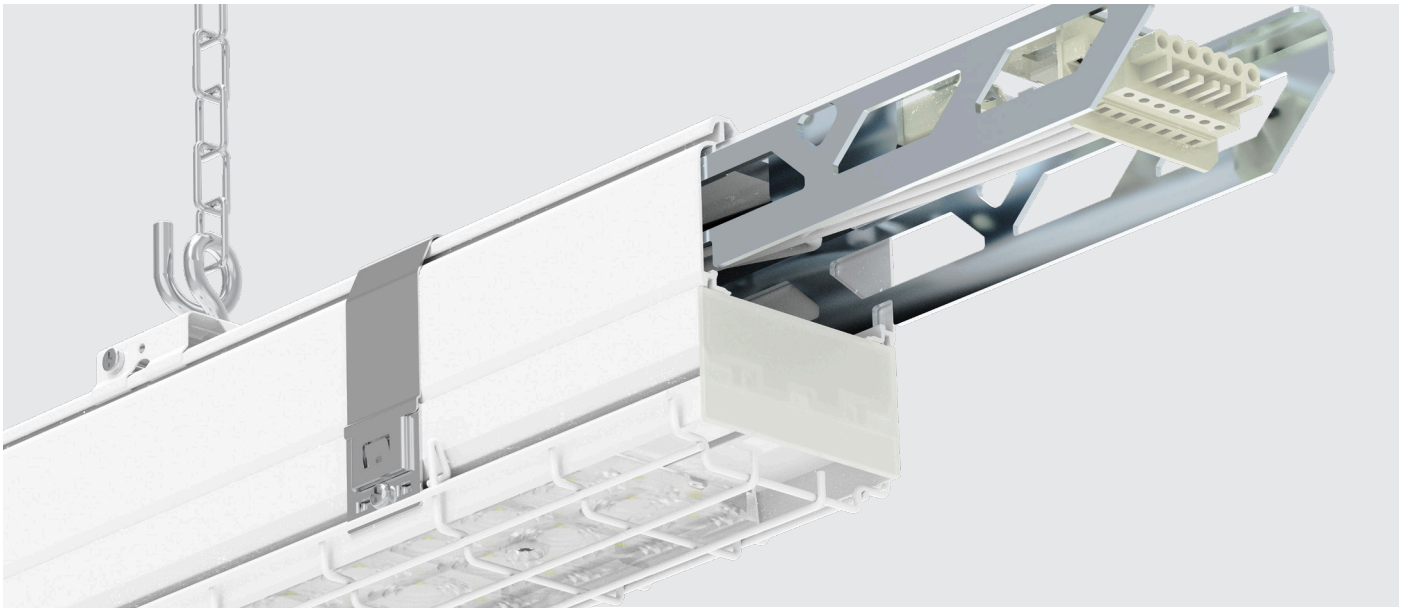

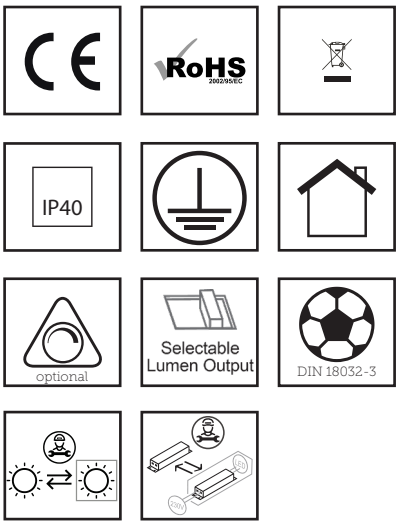

Leistungsaufnahme/Wattage:	max. 68 W, einstellbar
Energieverbrauch/Energy consumption:	max. 68 kWh/ 1000h
Flicker/Flicker:	Treiberabhängig
Schutzart/Ingress protection:	IP40
Schlagfestigkeitsklasse/Impact strength:	IK06 / IK10 mit Schutzgitter
Leuchtenlichtstrom/Real Luminous flux:	max. 11560 lm
Effizienz in lm/W/Efficiency in lm/W:	max. 182 lm/W
Lichtverteilung/Beam angle:	30° / 60° / 90° / 120°
Farbtemperatur/Color Temperature:	3.000 K / 4.000K / 5.000K / 6.500K
Farbwiedergabe/CRI:	>80 / >90
Farbkonsistenz/Color consistency:	3 SDCM
Produktmaterial/Material:	Aluminium / PC
Produktfarbe/Product color:	Weiss, Schwarz oder Silber
Garantie/Warranty:	5 Jahre
Sonderausführungen/Custom version:	auf Anfrage

PRODUKTZEICHNUNG/PRODUCT DRAWING

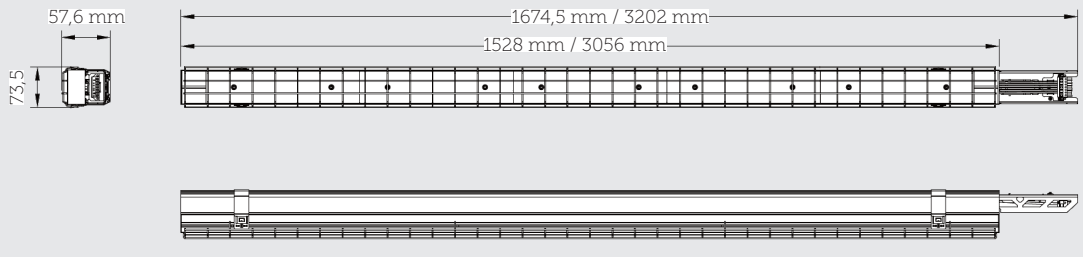

Stand 7. Oktober 2025

LICHTVERTEILUNGEN/BEAM ANGLE

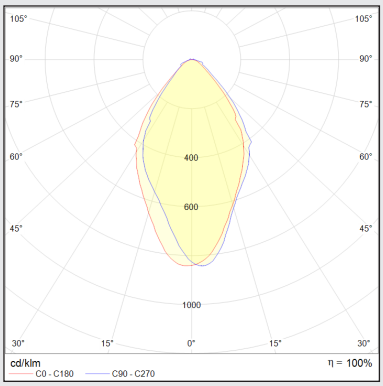

Lichtverteilungskurve YVO SPORT 60°

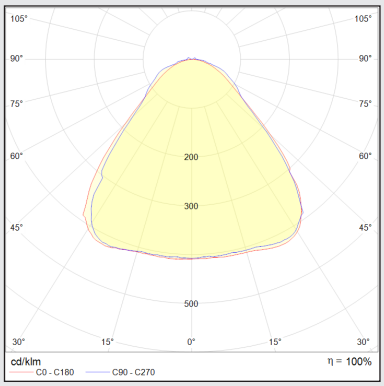

Lichtverteilungskurve YVO SPORT 90°

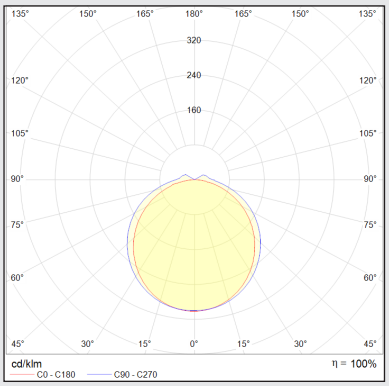

Lichtverteilungskurve YVO SPORT 120°

TECHNISCHE DETAILS / TECHNICAL DETAILS

Bezeichnung Description					
	Systemleistung in W System power in W	19	37	52	68
YVO SPORT	**Lichtstrom in lm** Luminous flux in lm	3460	5695	8005	11560
	Effizienz in lm/W Efficiency in lm/W	182	178	174	170
	EEK EEC	C	C	C	C
	UGR	< 19	< 22	< 22	< 25

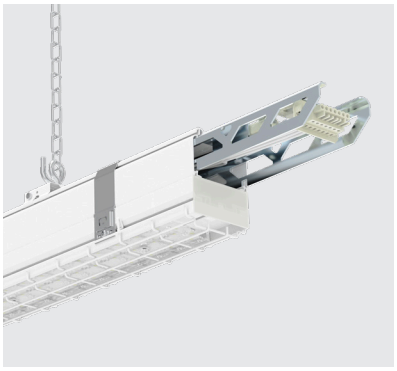

für / for 4000K, CRI80, 60°. Weitere Ausführungen auf Anfrage / Other versions on request.

Lieferumfang: YVO SPORT Leuchte, Treiber und Montageanleitung im Lieferumfang. Der Befestigungssatz, Tragschiene und Zubehör muss bei den Extras dazu gewählt werden.

ARTIKELNUMMER / ARTICLE NUMBER

LBS-YVOS-068-□□-W—□—□—□□□—□—□□

Kategorie Category	Kennung Product ID	Leistung Wattage	Phasen Phase	Farbe Color	Treiber Driver	Blende Cover	Abstrahlwinkel Beam angle	CRI CRI	CCT
	YVOS = YVO SPORT	**019** = 19 W	**08** = 8	**W** = White	**O** = On/Off	**L** = Linse	**030** = 30°	**8** = 80	**30** = 3000K
		024 = 24 W	**12** = 12		**D** = DALI	**O** = Opal	**060** = 60°	**9** = 90	**35** = 3500K
		032 = 32 W			**V** = 0-10 V		**090** = 90°		**40** = 4000K
		037 = 37 W					**120** = 120°		**50** = 5000K
		046 = 46 W							**60** = 6000K
		052 = 52 W							
		060 = 60 W							
		068 = 68 W							

Rechte, Änderungen und Irrtümer vorbehalten. Alle aktuellen Daten unter www.trilumis.de

YVO SPORT - ZUBEHÖR

Tragschienen 1-längig 8-polig/ Trunking 1-length 8-pole

YVO SPORT - 1lg. Einspeise-Tragschiene

Lichtband-Tragschiene 1528mm
Art.-Nr.: LBS-YVOS-TSA-108-W-OX
1528 mm | 8-polig (Vorrüstung DALI) | Weiß

YVO SPORT - 1lg. Mittel-Tragschiene

Lichtband-Tragschiene 1528mm
Art.-Nr.: LBS-YVOS-TSM-108-W-OX
1528 mm | 8-polig (Vorrüstung DALI) | Weiß

YVO SPORT - 1lg. End-Tragschiene

Lichtband-Tragschiene 1528mm
Art.-Nr.: LBS-YVOS-TSE-108-W-OX
1528 mm | 8-polig (Vorrüstung DALI) | Weiß

Tragschienen 2-längig 8-polig/ Trunking 2-length 8-pole

YVO SPORT - 2lg. Mittel-Tragschiene

Lichtband-Tragschiene 3056mm
Art.-Nr.: LBS-YVOS-TSM-208-W-OX
3056 mm | 8-polig (Vorrüstung DALI) | Weiß

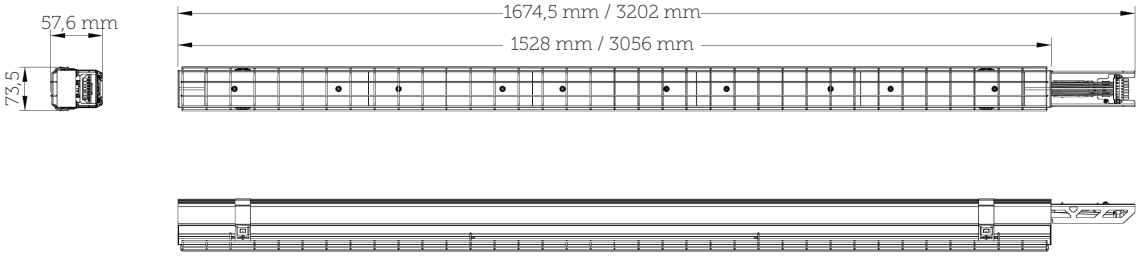

Tragschienen 1-längig 12-polig/ Trunking 1-length 12-pole

YVO SPORT - 1lg. Einspeise-Tragschiene

Lichtband-Tragschiene 1528mm
Art.-Nr.: LBS-YVOS-TSA-112-W-OX
1528 mm | 12-polig (Vorrüstung weitere Steuerungen) | Weiß

YVO SPORT - 1lg. Mittel-Tragschiene

Lichtband-Tragschiene 1528mm
Art.-Nr.: LBS-YVOS-TSM-112-W-OX
1528 mm | 12-polig (Vorrüstung weitere Steuerungen) | Weiß

YVO SPORT - 1lg. End-Tragschiene

Lichtband-Tragschiene 1528mm
Art.-Nr.: LBS-YVOS-TSE-112-W-OX
1528 mm | 12-polig (Vorrüstung weitere Steuerungen) | Weiß

Tragschienen 2-längig 12-polig/ Trunking 2-length 12-pole

YVO SPORT - 2lg. Mittel-Tragschiene

Lichtband-Tragschiene 3056mm
Art.-Nr.: LBS-YVOS-TSM-212-W-OX
3056 mm | 12-polig (Vorrüstung weitere Steuerungen) | Weiß

YVO SPORT - ZUBEHÖR

GENERELLES Zubehör / GENERAL ACCESSOIRCES

YVO SPORT - Blindabdeckung

Lichtband-Zubehör
Art.-Nr.: LBS-YVOS-ZUB-BK-W-AL
1528 mm | Aluminium | Weiß

YVO SPORT - Aluminiumgitter

Lichtband-Zubehör
Art.-Nr.*: LBS-YVOS-ZUB-AG
1528 mm | Aluminium

YVO SPORT - Halterung für Aluminiumgitter

Lichtband-Zubehör
Art.-Nr*.: LBS-YVOS-ZUB-GH
Aluminium

YVO SPORT - Befestigungssatz für Anbaumontage

Lichtband-Zubehör
Art.-Nr.: LBS-YVOS-ZUB-AB
Aluminium

YVO SPORT - Befestigungssatz für Pendelmontage

Lichtband-Zubehör
Art.-Nr.: LBS-YVOS-ZUB-PK
Aluminium, 2m Kette

Hinweis: *YVO SPORT wird Standardmäßig mit passendem Aluminiumgitter und passender Halterung geliefert. Die Angabe der Art.-Nr. dient lediglich zu Zwecken der Nachbestellung.

YVO ADATTO

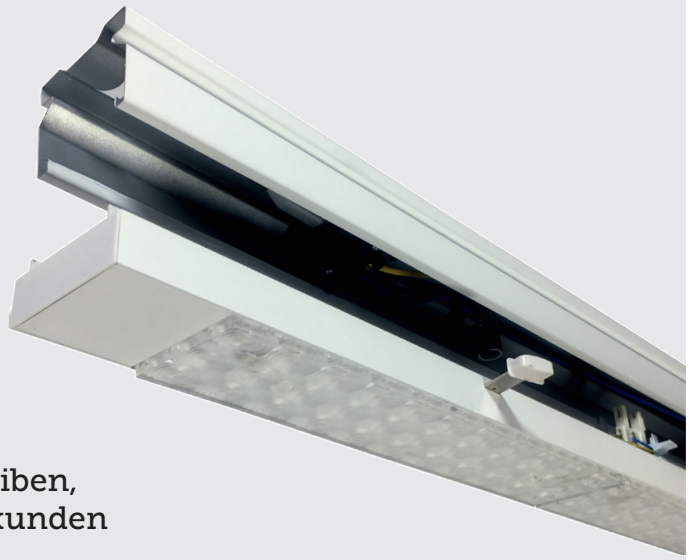

1-zu-1-Austausch!
Die alte Tragschiene kann bleiben,
Austausch in weniger als 75 Sekunden

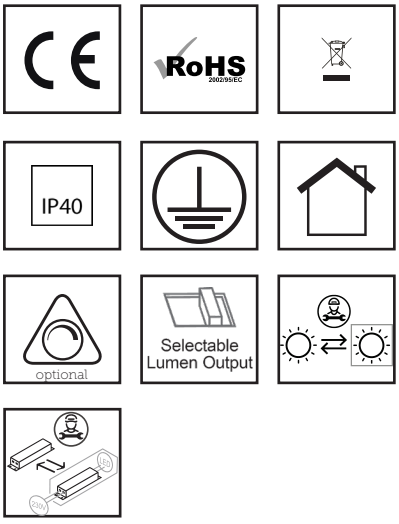

Leistungsaufnahme/Wattage:	max. 68 W, einstellbar
Energieverbrauch/Energy consumption:	max. 68 kWh/ 1000h
Flicker/Flicker:	Treiberabhängig
Schutzart/Ingress protection:	IP40*
Schlagfestigkeitsklasse/Impact strength:	IK06
Leuchtenlichtstrom/Real Luminous flux:	max. 11550 lm
Effizienz in lm/W/Efficiency in lm/W:	max. 176 lm/W
Lichtverteilung/Beam angle:	30° / 60° / 90° / 120° / 25° SA / 25° DA
Farbtemperatur/Color Temperature:	3.000 K / 4.000K / 5.000K / 6.500K
Farbwiedergabe/CRI:	>80 / >90
Farbkonsistenz/Color consistency:	3 SDCM
Produktmaterial/Material:	Aluminium / PC
Produktfarbe/Product color:	Weiss, Schwarz oder Silber
Garantie/Warranty:	5 Jahre
Sonderausführungen/Custom version:	auf Anfrage

PRODUKTZEICHNUNG/PRODUCT DRAWING

Stand 7. Oktober 2025

LICHTVERTEILUNGEN/BEAM ANGLE

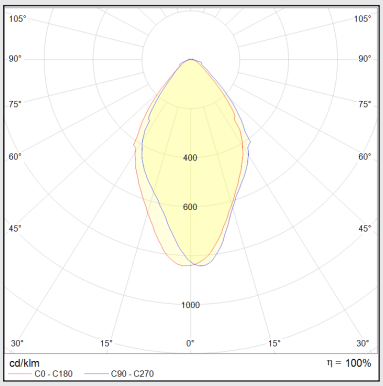

Lichtverteilungskurve YVO ADATTO 60°

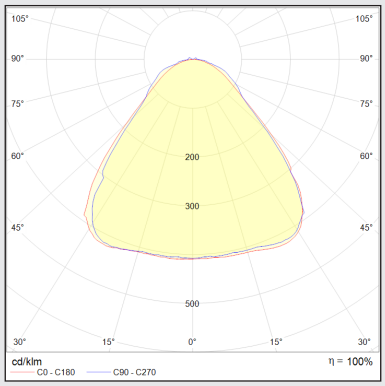

Lichtverteilungskurve YVO ADATTO 90°

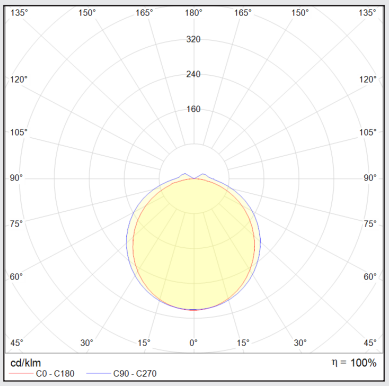

Lichtverteilungskurve YVO ADATTO 120°

TECHNISCHE DETAILS / TECHNICAL DETAILS

Bezeichnung Description	**Systemleistung in W** System power in W	19	37	52	68
YVO ADATTO	**Lichtstrom in lm** Luminous flux in lm	3345	6440	8945	11550
	Effizienz in lm/W Efficiency in lm/W	176	174	172	171
	EEK EEC	D	D	D	D
	UGR	< 21	< 23	< 25	< 25

für / for 4000K, CRI80, 60°. Weitere Ausführungen auf Anfrage / Other versions on request.

Lieferumfang: YVO ADATTO Leuchte, Treiber und Montageanleitung im Lieferumfang.

ARTIKELNUMMER / ARTICLE NUMBER

LBS-YVOA-0 6 8-□□-□—□—□—□□□—□-□□

Kategorie Category	Kennung Product ID	Leistung Wattage	Kennung Code	Farbe Color	Treiber Driver	Blende Cover	Abstrahlwinkel Beam angle	CRI CRI	CCT
	YVOA = YVO ADATTO	**019** = 19 W	nächste Seite	**W** = White	**O** = On/Off	**L** = Linse	**030** = 30°	**8** = 80	**30** = 3000K
		024 = 24 W		**B** = Black	**D** = DALI	**O** = Opal	**060** = 60°	**9** = 90	**35** = 3500K
		032 = 32 W		**S** = Silver	**V** = 0-10 V		**090** = 90°		**40** = 4000K
		037 = 37 W					**120** = 120°		**50** = 5000K
		046 = 46 W					**25S** = 25° SA		**60** = 6000K
		052 = 52 W					**25D** = 25° DA		und weitere siehe Datenblatt
		060 = 60 W							
		068 = 68 W							

Rechte, Änderungen und Irrtümer vorbehalten. Alle aktuellen Daten unter www.trilumis.de.
* Die Schutzart der Leuchte selbst beträgt IP 40; diese Schutzart erreicht die Leuchte immer nur in Verbindung mit der Schutzart des Tragschienensystems; es gilt stets die niedrigere Schutzart.

YVO ADATTO - Hersteller ID

ID	Hersteller	Tragschiene	Code	T5/T8	L (mm)
1	TRILUX	E-Line 07650XX	TE5-XX-00	T5	1475
2	TRILUX	E-Line 07690XX	TE8-XX-00	T8	1530
3	TRILUX	7761/ 7861	T78-XX-00	T8	1539
4	REGIOLUX	SDT	RT8-XX-00	T5/T8	1530
5	REGIOLUX	SPT/ SMT	RP8-XX-00	T5/T8	1530
6	RIDI	ST	RT8-XX-00	T5/T8	1530
7	RIDI	VLT/VLG		T5	1485
8	RIDI	VLT/VLG		T8	1536
9	LUDWIG	TR50W	LT8-XX-00	T5/T8	1530
10	KANDEM	SV70,SV75	LT8-XX-00	T5/T8	1530
11	FLUOLITE	TRX/ TRZ	FT8-XX-00	T5/T8	1529
12	SITECO	DUS	SD8-XX-00	T5/T8	1534
13	SITECO	Modario	SM5-XX-00	T5	1500
14	THORN	98287	TH8-XX-00	T8	1534
15	PHILIPS/AEG	MAXOS	PT8-XX-00	T8	1529
28	PHILIPS/AEG	MAXOS		T8	1520
16	PHILIPS	MAXOS	PM5-XX-00	T5	1479
27	PHILIPS	MAXOS		T5	1473
17	PHILIPS	TTX400	PT8-XX-00	T8	1529
18	PHILIPS	TTX400	PT5-XX-00	T5	1474
19	PHILIPS	TTX200	P28-XX-00	T8	1529
20	AEG	GEALUX	AG8-XX-00	T5/T8	1528
21	ZUMTOBEL	TECTON	ZT8-XX-00	T8	1500
29	ZUMTOBEL	TECTON		T8	1522
22	ZUMTOBEL	ZX1 & ZX2 Neu	ZZ8-XX-00	T8	1526
23	ZUMTOBEL	ZX1 & ZX2 Neu	ZZ5-XX-00	T5	1474
24	ZUMTOBEL	ZX1 & ZX2 Alt	ZZ8-XX-01	T8	1526
25	ZUMTOBEL	ZX1 & ZX2 Alt	ZZ5-XX-01	T5	1474
26	VEKO	PRN		T8	1528

*Andere Versionen auf Anfrage erhältlich

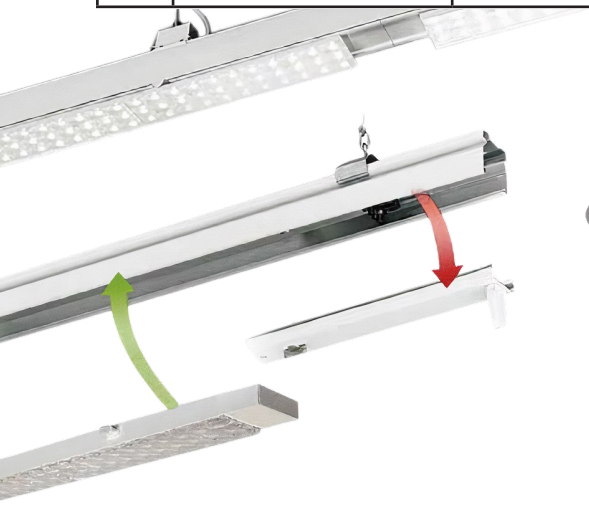

1-zu-1-Austausch!
Die alte Tragschiene kann bleiben,
Austausch in weniger als 75 Sekunden

YVO UFIT

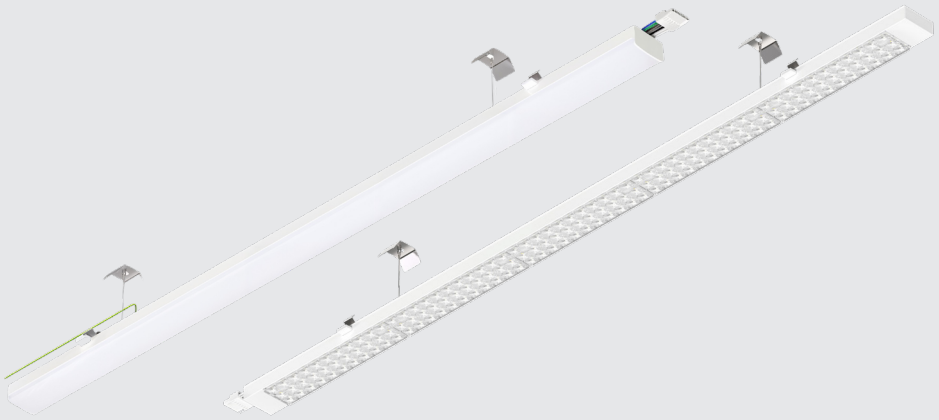

UNIVERSELLER LICHTBANDEINSATZ FÜR
FAST ALLE TRAGSCHIENEN

Leistungsaufnahme/Wattage:	max. 68 W, einstellbar
Energieverbrauch/Energy consumption:	max. 68 kWh/ 1000h
Flicker/Flicker:	Treiberabhängig
Schutzart/Ingress protection:	IP20
Schlagfestigkeitsklasse/Impact strength:	IK06
Leuchtenlichtstrom/Real Luminous flux:	max. 11550 lm
Effizienz in lm/W/Efficiency in lm/W:	max. 176 lm/W
Lichtverteilung/Beam angle:	30° / 60° / 90° / 120° / 25° SA / 25° DA
Farbtemperatur/Color Temperature:	3.000 K / 4.000K / 5.000K / 6.500K
Farbwiedergabe/CRI:	>80 / >90
Farbkonsistenz/Color consistency:	3 SDCM
Produktmaterial/Material:	Aluminium / PC
Produktfarbe/Product color:	Weiss, Schwarz oder Silber
Garantie/Warranty:	5 Jahre
Sonderausführungen/Custom version:	auf Anfrage

PRODUKTZEICHNUNG/PRODUCT DRAWING

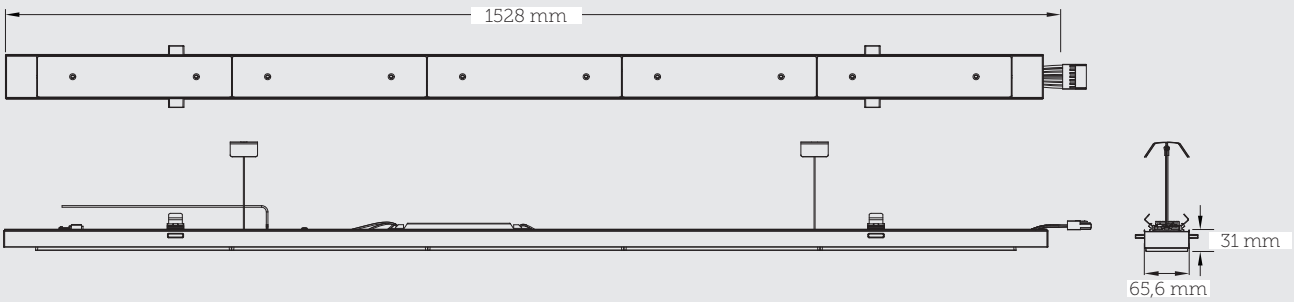

Stand 7. Oktober 2025

LICHTVERTEILUNGEN/BEAM ANGLE

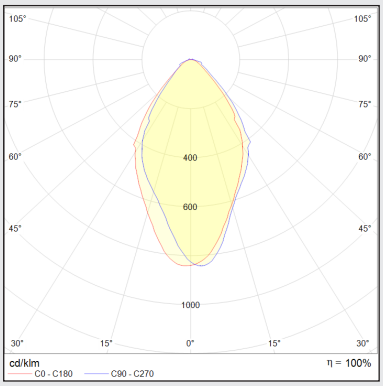

Lichtverteilungskurve YVO UFIT 60°

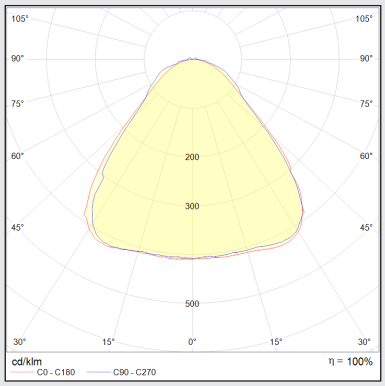

Lichtverteilungskurve YVO UFIT 90°

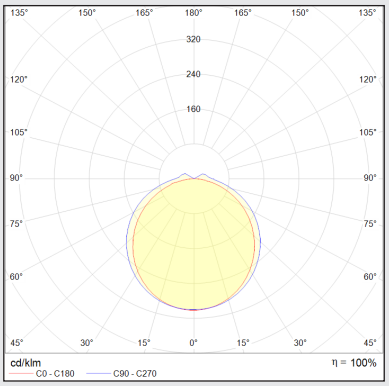

Lichtverteilungskurve YVO UFIT 120°

TECHNISCHE DETAILS / TECHNICAL DETAILS

Bezeichnung Description	**Systemleistung in W** System power in W	19	37	52	68
YVO UFIT	**Lichtstrom in lm** Luminous flux in lm	3345	6440	8945	11550
	Effizienz in lm/W Efficiency in lm/W	176	174	172	171
	EEK EEC	D	D	D	D
	UGR	< 21	< 25	< 25	< 25

für / for 4000K, CRI80, 60°. Weitere Ausführungen auf Anfrage / Other versions on request.

Lieferumfang: YVO UFIT Leuchte, Treiber und Montageanleitung im Lieferumfang.

ARTIKELNUMMER / ARTICLE NUMBER

LBS-YVOU-068-□—□—□—□□□—□-□□

Kategorie Category	Kennung Product ID	Leistung Wattage	Farbe Color	Treiber Driver	Blende Cover	Abstrahlwinkel Beam angle	CRI CRI	CCT
	YVOU = YVO UFIT	**019** = 19 W	**W** = White	**O** = On/Off	**L** = Linse	**030** = 30°	**8** = 80	**30** = 3000K
		024 = 24 W	**B** = Black	**D** = DALI	**O** = Opal	**060** = 60°	**9** = 90	**35** = 3500K
		032 = 32 W	**S** = Silver	**V** = 0-10 V		**090** = 90°		**40** = 4000K
		037 = 37 W				**120** = 120°		**50** = 5000K
		046 = 46 W				**25S** = 25° SA		**60** = 6000K
		052 = 52 W				**25D** = 25° DA		**CT** = 3000K/4000K/6000K
		060 = 60 W						und weitere siehe Datenblatt
		068 = 68 W						

Rechte, Änderungen und Irrtümer vorbehalten. Alle aktuellen Daten unter www.trilumis.de

YVO UFIT - ZUBEHÖR

YVO UFIT - WAGO 267-501

Steckverbinder
Art.-Nr.: LBS-ZUBU-WAGO-267501
7.polig | 2,5mm^2 | Weiß

YVO UFIT - WAGO 267-510

Steckverbinder
Art.-Nr.: LBS-ZUBU-WAGO-267510
7.polig | 2,5mm^2 | Weiß

YVO UFIT - 1,6m 5 pol. Verbindungskabel mit WAGO 267-501 & 267-510

Verbindungskabel
Art.-Nr.: LBS-ZUBU-VK-105-W-OX
1.6m | 5x2.5m^2 mit männlichem und weiblichem Stecker

YVO UFIT - 1,6m 7 pol. Verbindungskabel mit WAGO 267-501 & 267-510

Verbindungskabel
Art.-Nr.: LBS-ZUBU-VK-107-W-OX
1.6m | 7x2.5m^2 mit männlichem und weiblichem Stecker

YVO UFIT - 3.2m 5 pol. Verbindungskabel mit WAGO 267-501 & 267-510

Verbindungskabel
Art.-Nr.: LBS-ZUBU-VK-205-W-OX
3.20m | 5x2.5m^2 mit männlichem und weiblichem Stecker

YVO UFIT - 3.2m 7 pol. Verbindungskabel mit WAGO 267-501 & 267-510

Verbindungskabel
Art.-Nr.: LBS-ZUBU-VK-207-W-OX
3.20m | 7x2.5m^2 mit männlichem und weiblichem Stecker

YVO UFIT - Blindabdeckung Aluminium

Lichtband-Zubehör
Art.-Nr.: LBS-ZUBU-BK-W-AL
1528mm | Aluminium | Weiß

YVO UFIT - Blindabdeckung Polycarbonat

Lichtband-Zubehör
Art.-Nr.: LBS-ZUBU-BK-W-PC
1528mm | Polycarbonat | Weiß

YVO UFIT - Bewegungssensor

Lichtband-Zubehör
Art.-Nr.: LBS-ZUBU-BWS-OX
Erkennungsabstand 8m | max. Höhe: 15m | Tageslicht bei DALI

STANDARDKOMPATIBLITÄTSLISTE / STANDARD COMPATIBLE LIST

Nr.	Marke	Tragschiene	Abbildung
1	Trilux	07650XX	
2	Trilux	07690XX	
3	Zumtobel	ZX2	
4	Regiolux	SDT	
5	AEG/PHILIPS	Maxos	
6	PHILIPS	TTX400	
7	Lite Licht	E-STN	

Nr.	Marke	Tragschiene	Abbildung
8	RIDI	NEW VLT	
9	Zumtobel	ZX1	
10	Siemens	5LJ80XX	
11	Siemens	5LS8..	
12	Siteco	Modario	
13	Ludwig	TR50W	
14	Antaris	Antaris	

Nr.	Marke	Tragschiene	Abbildung
15	Kandem	SV70,SV75	
16	RZB	Planos	
17	Norton	NSL	
18	Fluolite	TRX/TRZ	
19	THORN	090554/098287	
20	OMS/ MOLTOMX	Prestige	
21	VEKO	PRN	

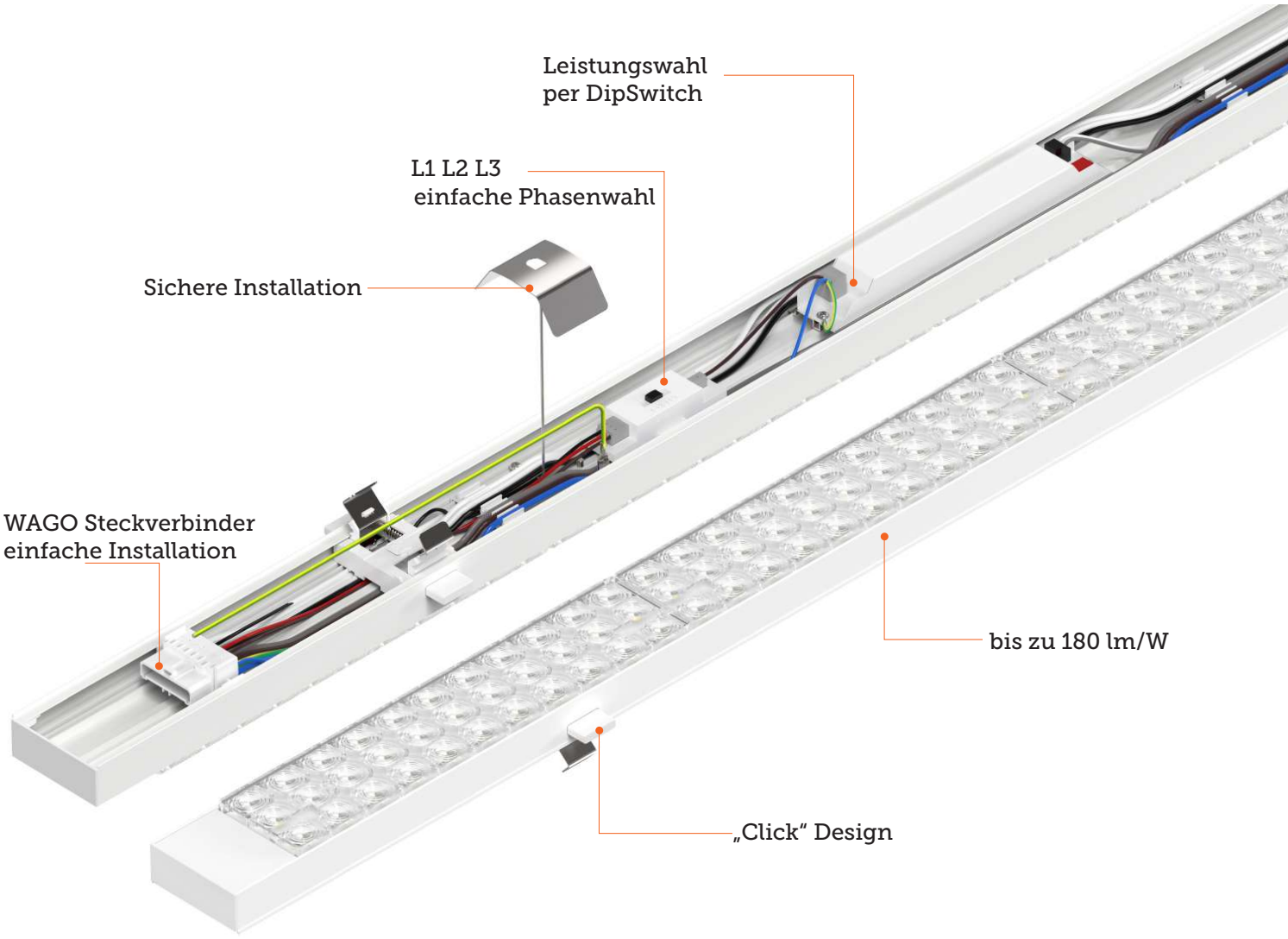

Eco4change

Eco4Change GmbH
Drensteinfurtweg 32
D-48163 Münster
info@eco4change.de
www.eco4change.de